



LOA - 2008

Lei Municipal nº 1725/2007



Estado de Rondônia
Município de Ji-Paraná
Secretaria Municipal de Desenvolvimento Econômico

SUMÁRIO

- I.** Lei

- II.** Quadro das Despesas por Poder e Órgãos

- III.** Gráfico da Receita e Despesa

- IV.** Sumário Geral da Receita Por Fonte

- V.** Quadro Demonstrativo da Receita e Despesa Segundo as Categorias Econômicas

- VI.** Quadro Discriminativo da Receita Por Fontes e Respectiva Legislação

- VII.** Quadro das Dotações por Órgãos do Governo e da Administração
 - VII. 01** - Natureza da Despesa - Consolidação Geral
 - VII. 02** - Natureza da Despesa - Por Órgão
 - VII. 03** - Natureza da Despesa - Por Órgão e Unidade
 - VII. 04** - Natureza da Despesa - Análise da Despesa em Porcentagem

- VIII.** Quadro Demonstrativo da Despesa

- IX.** Quadro Demonstrativo da Despesa

- X.** Quadro Demonstrativo do Programa Anual de Trabalho do Governo, em termos de Realização de Obras e de Prestação de Serviços

- XI.** Quadro Explicativo da Evolução da Receita

- XII.** Quadro Explicativo da Evolução da Despesa

- XIII.** Demonstrativo da Compatibilidade entre as Metas Fiscais e o Orçamento



Estado de Rondônia
Município de Ji-Paraná
Secretaria Municipal de Desenvolvimento Econômico

- XIV.** Demonstrativo da Compensação para Aumento de Despesas Obrigatórias de
Caráter Continuado
- XV.** Demonstrativo dos Efeitos Sobre as Receitas, Decorrentes da Renúncia Fiscal
- XVI.** Demonstrativo das Medidas de Compensação para a Renúncia Fiscal
- XVII.** Orçamento da Seguridade Social
- XVIII.** Despesa por Função, Subfunção e Programas Conforme o Vínculo com
Recursos
- XIX.** Demonstrativo das Despesas por Órgãos e Função de Governo
- XX.** Demonstrações das Despesas por Programas
- XXI.** Demonstrações das Despesas por Projetos
- XXII.** Demonstrações das Despesas por Atividades
- XXIII.** Demonstrações das Despesas por Operações Especiais
- XXIV.** Receita e Despesa por Código de Aplicação
- XXV.** Analítico da Receita e Despesa por Código de Aplicação
- XXVI.** Quadro do Detalhamento da Despesa



Estado de Rondônia
Município de Ji-Paraná
Secretaria Municipal de Desenvolvimento Econômico

I. Lei Municipal nº 1725 de 20 de dezembro de 2007



AUTORIA DO PODER EXECUTIVO

Estima a receita e fixa a despesa do Município de Ji-Paraná para o exercício financeiro de 2008.

O Prefeito do Município de Ji-Paraná, no uso de suas atribuições legais,

FAZ SABER que a Câmara Municipal aprovou e ele sanciona a seguinte Lei:

TÍTULO I

DAS DISPOSIÇÕES COMUNS

Art. 1º. Esta Lei estima a Receita e Fixa a Despesa do Município de Ji-Paraná para o Exercício Financeiro de 2008 em **R\$ 109.859.033,00** (cento e nove milhões oitocentos e cinquenta e nove mil e trinta e três reais), compreendendo:

- I.** O Orçamento Fiscal, referente aos Poderes Executivo e Legislativo do Município, incluindo os órgãos da Administração Direta, Indireta, Fundações, Fundos e Autarquias, instituídos e mantidos pelo Município;
- II.** O Orçamento de Investimentos das empresas em que o Município, direta ou indiretamente, detém a maioria do capital social com direito a voto;
- III.** O Orçamento da Seguridade Social, abrangendo todas as entidades e órgãos da Administração Direta e Indireta a ele vinculados.



Estado de Rondônia
Município de Ji-Paraná
Gabinete do Prefeito

TÍTULO II
DOS ORÇAMENTOS FISCAL E DA SEGURIDADE SOCIAL

CAPÍTULO I
DA ESTIMATIVA DA RECEITA

Da Receita Total

Art. 2º. A Receita Orçamentária, a preços correntes é estimada em **R\$ 109.859.033,00** (cento e nove milhões oitocentos e cinquenta e nove mil e trinta e três reais) desdobrada nos seguintes agregados:

- I. Orçamento Fiscal em R\$ 79.273.702,00** (setenta e nove milhões duzentos e setenta e três mil e setecentos e dois reais);
- II. Orçamento de Investimento da Empresa Pública em R\$ 110.000,00** (cento e dez mil reais);
- III. O Orçamento da Seguridade Social em R\$ 30.475.331,00** (trinta milhões quatrocentos e setenta e cinco mil e trezentos e trinta e três reais).

Art. 3º. A Receita do Orçamento Fiscal decorrerá da arrecadação dos tributos e demais Receitas Correntes e de Capital, na forma da Legislação vigente e das especificações constantes dos Anexos desta Lei, além das Receitas Auferidas pela Administração Indireta, Fundações, Autarquias e Fundos.

CAPÍTULO II
DA FIXAÇÃO DA DESPESA

Da Despesa Total

Art. 4º. A Despesa Orçamentária, no mesmo valor da Receita Orçamentária, é fixada em **R\$ 109.859.033,00** (cento e nove milhões oitocentos e cinquenta e nove mil e trinta e três reais), desdobrada nos seguintes agregados:



Estado de Rondônia
Município de Ji-Paraná
Gabinete do Prefeito

- IV. Orçamento Fiscal em R\$ 79.273.702,00** (setenta e nove milhões duzentos e setenta e três mil e setecentos e dois reais);
- V. Orçamento de Investimento da Empresa Pública em R\$ 110.000,00** (cento e dez mil reais);
- VI. O Orçamento da Seguridade Social em R\$ 30.475.331,00** (trinta milhões quatrocentos e setenta e cinco mil e trezentos e trinta e três reais).

Art. 5º. A Despesa será realizada de acordo com as discriminações constantes dos Anexos de Despesas, à conta de recursos próprios e vinculados, da Administração Direta e Indireta, Fundações, Fundos e Autarquias.

Art. 6º. Estão plenamente assegurados recursos para os investimentos em fase de execução em conformidade com a Lei 1651 de 12 de julho de 2007, que dispõe sobre as Diretrizes Orçamentárias para o Exercício de 2008, além de 0,5% (meio por cento) das despesas para Reserva de Contingência.

CAPÍTULO III DA DISTRIBUIÇÃO DA DESPESA POR ÓRGÃO

Art. 7º. A despesa total, fixada por função, poderes e órgãos, está definida nos anexos desta lei.

CAPÍTULO IV DA AUTORIZAÇÃO PARA ABERTURA DE CRÉDITO

Art. 8º O Executivo Municipal é autorizado a abrir Créditos Adicionais Suplementares até o limite de 50% (cinquenta por cento) do orçamento para a despesa do exercício servindo, como recursos os definidos no artigo 43 da Lei Federal nº 4.320/64.



Estado de Rondônia
Município de Ji-Paraná
Gabinete do Prefeito

Art. 9º. O limite autorizado no artigo anterior não será onerado quando o crédito se destinar a:

- I.** Atender insuficiência de dotações do grupo de Pessoal e Encargos Sociais, mediante a utilização de recursos oriundos da anulação de despesas consignadas ao mesmo grupo;
- II.** Atender ao pagamento de despesas decorrentes de precatórios judiciais, amortização e juros da dívida, mediante utilização de recursos provenientes de anulação de dotações;
- III.** Atender despesas financiadas com recursos vinculados a operação de crédito e convênios;
- IV.** Atender insuficiência de outras despesas de custeio e de capital consignados em programas de trabalho das funções Saúde, Assistência, Previdência, e Educação, mediante o cancelamento de dotações das respectivas funções;
- V.** Incorporar os saldos financeiros, apurados em 31 de dezembro de 2007, e o excesso de arrecadação de recursos vinculados de fundos especiais e do FUNDEB, quando se configurar receita do exercício, superior às previsões de despesas fixadas nesta Lei.

TÍTULO III DAS DISPOSIÇÕES GERAIS

Art. 10. As dotações para pagamento de pessoal e encargos sociais da administração direta, bem como as referentes a servidores colocados à disposição de outros órgãos e entidades, serão movimentadas pelos setores competentes da Secretaria Municipal de Administração.

Art. 11. A utilização das dotações com origem de recursos em convênios ou operações de crédito ficam condicionadas à celebração dos instrumentos, estando assegurado o montante necessário à contrapartida.

Art. 12. Fica o Poder Executivo autorizado a proceder à atualização monetária dos valores da Receita Fiscal na forma estabelecida na Lei de Diretrizes Orçamentárias.



Estado de Rondônia
Município de Ji-Paraná
Gabinete do Prefeito

Art. 13. O Orçamento do Fundo de Previdência Social dos Servidores Públicos do Município de Ji-Paraná para o exercício de 2008 estima a receita de R\$ 6.537.707,00 (seis milhões quinhentos e trinta e sete mil setecentos e sete reais) e fixa a despesa em R\$ 6.537.707,00 (seis milhões quinhentos e trinta e sete mil setecentos e sete reais).

TÍTULO IV
DAS DISPOSIÇÕES FINAIS

Art. 14. O Poder Executivo poderá contratar e oferecer garantias a empréstimos voltados para o saneamento e habitação em área de baixa renda, conforme lei específica, aprovada pela Câmara Municipal.

Art. 15. Fica o Poder Executivo autorizado a contrair financiamentos com agências nacionais e internacionais oficiais de créditos para aplicação em investimentos fixados em lei, bem como a oferecer as contragarantias necessárias à obtenção de garantia do Tesouro Nacional para a realização destes financiamentos, após lei específica aprovada pela Câmara Municipal.

Art. 16. O prefeito, no âmbito do Poder Executivo, poderá adotar parâmetros para utilização das dotações, de forma a compatibilizar as despesas à efetiva realização das receitas, para garantir as metas de resultado primário, conforme a Lei 1651 de 12 de julho de 2007.

Art. 17. Esta Lei entrará em vigor na data de sua publicação, gerando seus efeitos a partir de 01 de janeiro de 2008.

Palácio Urupá, aos 20 dias do mês de dezembro de 2007.

JOSÉ DE ABREU BIANCO
Prefeito Municipal



Estado de Rondônia
Município de Ji-Paraná
Secretaria Municipal de Desenvolvimento Econômico

II. Quadro das Despesas por Poder e Órgãos



PREFEITURA MUNICIPAL DE JI-PARANÁ

Av. 2 de Abril, 1701

04092672/0001-25

Exercício: 2008

Quadro das Despesas por Poder

CODIGO	ESPECIFICAÇÃO	DOTAÇÃO
01	PODER LEGISLATIVO	4.200.560,00
02	PODER EXECUTIVO	98.690.766,00
19	FUNDAÇÃO CULTURAL DE JI-PARANÁ	430.000,00
20	FUNDO DE PREVIDÊNCIA SOCIAL - FPS	6.537.707,00
TOTAL		109.859.033,00



PREFEITURA MUNICIPAL DE JI-PARANÁ

Av. 2 de Abril, 1701

04092672/0001-25

Exercício: 2008

Quadro das Despesas por Poder e Órgãos

CODIGO	ESPECIFICAÇÃO	DOTAÇÃO
01	PODER LEGISLATIVO	4.200.560,00
0101	CAMARA MUNICIPAL	4.200.560,00
02	PODER EXECUTIVO	98.690.766,00
0202	GABINETE DO PREFEITO	2.919.220,00
0203	SECRETARIA MUNICIPAL DE FAZENDA	4.495.500,00
0204	SECRETARIA MUNICIPAL DE ADMINISTRAÇÃO	7.180.500,00
0205	SECRETARIA MUNICIPAL DE EDUCAÇÃO	19.693.938,00
0206	SECRETARIA MUNICIPAL DE OBRAS E SERV. PU	29.201.479,00
0207	SECRETARIA MUNICIPAL DE AGRICULTURA E MI	1.021.002,00
0208	SECRETARIA MUNICIPAL DE AÇÃO SOCIAL	3.118.525,00
0209	SECRETARIA MUNICIPAL DE GOVERNO	1.493.000,00
0210	SECRETARIA MUNICIPAL DE DESENVOLVIMENT	524.000,00
0211	SECRETARIA MUNICIPAL DE SAUDE	25.972.602,00
0212	CONSELHO MUNICIPAL DE SAUDE	28.000,00
0213	PROCURADORIA GERAL DO MUNICIPIO	1.844.000,00
0214	CONTROLADORIA GERAL DO MUNICIPIO	373.000,00
0215	SECRETARIA MUNICIPAL DE ESPORTE	826.000,00
19	FUNDAÇÃO CULTURAL DE JI-PARANÁ	430.000,00
1901	FUNDAÇÃO CULTURAL DE JI-PARANÁ	430.000,00
20	FUNDO DE PREVIDÊNCIA SOCIAL - FPS	6.537.707,00
2001	GABINETE DO PRESIDENTE - SERVIÇOS ADMINI	485.204,00
2002	REGIME PRÓPRIO PREVIDÊNCIA SOCIAL - RPPS	6.052.503,00
TOTAL		109.859.033,00



PREFEITURA MUNICIPAL DE JI-PARANÁ

Av. 2 de Abril, 1701

04092672/0001-25

Exercício: 2008

Detalhamento Por Poder e Orgão-LOA 2008 - CATEGORIAS ECONÔMICAS 3 - Despesas Correntes, 4 - Despesas de Capital 9 Reserva de C

CODIGO	ESPECIFICAÇÃO	DOTAÇÃO
01	PODER LEGISLATIVO	4.200.560,00
0101	CAMARA MUNICIPAL	4.200.560,00
	3 Despesas Correntes	3.770.000,00
	4 Despesas de Capital	430.560,00
02	PODER EXECUTIVO	98.690.766,00
0202	GABINETE DO PREFEITO	2.919.220,00
	3 Despesas Correntes	2.859.220,00
	4 Despesas de Capital	60.000,00
0203	SECRETARIA MUNICIPAL DE FAZENDA	4.495.500,00
	3 Despesas Correntes	3.204.500,00
	4 Despesas de Capital	1.291.000,00
0204	SECRETARIA MUNICIPAL DE ADMINISTRAÇÃO	7.180.500,00
	3 Despesas Correntes	7.115.500,00
	4 Despesas de Capital	65.000,00
0205	SECRETARIA MUNICIPAL DE EDUCAÇÃO	19.693.938,00
	3 Despesas Correntes	17.681.718,00
	4 Despesas de Capital	2.012.220,00
0206	SECRETARIA MUNICIPAL DE OBRAS E SERV. PU	29.201.479,00
	3 Despesas Correntes	13.275.449,00
	4 Despesas de Capital	15.926.030,00
0207	SECRETARIA MUNICIPAL DE AGRICULTURA E MI	1.021.002,00
	3 Despesas Correntes	960.002,00
	4 Despesas de Capital	61.000,00
0208	SECRETARIA MUNICIPAL DE AÇÃO SOCIAL	3.118.525,00
	3 Despesas Correntes	2.899.925,00
	4 Despesas de Capital	218.600,00
0209	SECRETARIA MUNICIPAL DE GOVERNO	1.493.000,00
	3 Despesas Correntes	1.458.000,00
	4 Despesas de Capital	35.000,00
0210	SECRETARIA MUNICIPAL DE DESENVOLVIMENT	524.000,00
	3 Despesas Correntes	479.000,00
	4 Despesas de Capital	45.000,00
0211	SECRETARIA MUNICIPAL DE SAUDE	25.972.602,00
	3 Despesas Correntes	25.572.602,00
	4 Despesas de Capital	400.000,00



PREFEITURA MUNICIPAL DE JI-PARANÁ

Av. 2 de Abril, 1701

04092672/0001-25

Exercício: 2008

Detalhamento Por Poder e Orgão-LOA 2008 - CATEGORIAS ECONÔMICAS 3 - Despesas Correntes, 4 - Despesas de Capital 9 Reserva de Capital

CODIGO	ESPECIFICAÇÃO	DOTAÇÃO
02	PODER EXECUTIVO	98.690.766,00
0212	CONSELHO MUNICIPAL DE SAUDE	28.000,00
3	Despesas Correntes	23.000,00
4	Despesas de Capital	5.000,00
0213	PROCURADORIA GERAL DO MUNICIPIO	1.844.000,00
3	Despesas Correntes	1.444.000,00
9	Reserva de Contingência	400.000,00
0214	CONTROLADORIA GERAL DO MUNICIPIO	373.000,00
3	Despesas Correntes	373.000,00
0215	SECRETARIA MUNICIPAL DE ESPORTE	826.000,00
3	Despesas Correntes	696.000,00
4	Despesas de Capital	130.000,00
19	FUNDAÇÃO CULTURAL DE JI-PARANÁ	430.000,00
1901	FUNDAÇÃO CULTURAL DE JI-PARANÁ	430.000,00
3	Despesas Correntes	410.000,00
4	Despesas de Capital	20.000,00
20	FUNDO DE PREVIDÊNCIA SOCIAL - FPS	6.537.707,00
2001	GABINETE DO PRESIDENTE - SERVIÇOS ADMINI	485.204,00
3	Despesas Correntes	482.204,00
4	Despesas de Capital	3.000,00
2002	REGIME PRÓPRIO PREVIDÊNCIA SOCIAL - RPPS	6.052.503,00
3	Despesas Correntes	920.000,00
9	Reserva de Contingência	5.132.503,00
TOTAL		109.859.033,00



PREFEITURA MUNICIPAL DE JI-PARANÁ

Av. 2 de Abril, 1701

04092672/0001-25

Exercício: 2008

Detalhamento Por Poder e Órgão - LOA 2008 - 1 - Pessoal e Encargos

CODIGO		ESPECIFICAÇÃO	DOTAÇÃO
01		PODER LEGISLATIVO	2.449.000,00
0101		CAMARA MUNICIPAL	2.449.000,00
	3	Despesas Correntes	2.449.000,00
	1	Pessoal e Encargos Sociais	2.449.000,00
	90	Aplicações Diretas	2.399.000,00
	3.1.90.11.00	Vencimentos e Vantagens Fixas - Pessoal Civil	1.944.000,00
	3.1.90.13.00	Obrigações Patronais	250.000,00
	3.1.90.46.00	Auxílio-Alimentação	50.000,00
	3.1.90.91.00	Sentenças Judiciais	5.000,00
	3.1.90.94.00	Indenizações Restituições Trabalhistas	150.000,00
	91	Aplic. Direta Dec. Oper. entre Órgãos, Fundos e	50.000,00
	3.1.91.13.00	Obrigações Patronais	50.000,00
02		PODER EXECUTIVO	38.977.983,00
0202		GABINETE DO PREFEITO	1.796.000,00
	3	Despesas Correntes	1.796.000,00
	1	Pessoal e Encargos Sociais	1.796.000,00
	90	Aplicações Diretas	1.730.000,00
	3.1.90.11.00	Vencimentos e Vantagens Fixas - Pessoal Civil	1.560.000,00
	3.1.90.13.00	Obrigações Patronais	154.000,00
	3.1.90.34.00	Outras Despesas de Pessoal decorrentes de Coi	10.000,00
	3.1.90.94.00	Indenizações Restituições Trabalhistas	6.000,00
	91	Aplic. Direta Dec. Oper. entre Órgãos, Fundos e	66.000,00
	3.1.91.13.00	Obrigações Patronais	66.000,00
0203		SECRETARIA MUNICIPAL DE FAZENDA	1.975.500,00
	3	Despesas Correntes	1.975.500,00
	1	Pessoal e Encargos Sociais	1.975.500,00
	90	Aplicações Diretas	1.833.000,00
	3.1.90.11.00	Vencimentos e Vantagens Fixas - Pessoal Civil	1.755.000,00
	3.1.90.13.00	Obrigações Patronais	68.000,00
	3.1.90.94.00	Indenizações Restituições Trabalhistas	10.000,00
	91	Aplic. Direta Dec. Oper. entre Órgãos, Fundos e	142.500,00
	3.1.91.13.00	Obrigações Patronais	142.500,00
0204		SECRETARIA MUNICIPAL DE ADMINISTRAÇÃO	3.445.000,00
	3	Despesas Correntes	3.445.000,00
	1	Pessoal e Encargos Sociais	3.445.000,00
	90	Aplicações Diretas	3.320.000,00
	3.1.90.11.00	Vencimentos e Vantagens Fixas - Pessoal Civil	3.050.000,00



PREFEITURA MUNICIPAL DE JI-PARANÁ

Av. 2 de Abril, 1701

04092672/0001-25

Exercício: 2008

Detalhamento Por Poder e Órgão - LOA 2008 - 1 - Pessoal e Encargos

CODIGO		ESPECIFICAÇÃO	DOTAÇÃO
02		PODER EXECUTIVO	38.977.983,00
0204		SECRETARIA MUNICIPAL DE ADMINISTRAÇÃO	3.445.000,00
	3	Despesas Correntes	3.445.000,00
	1	Pessoal e Encargos Sociais	3.445.000,00
	90	Aplicações Diretas	3.320.000,00
	3.1.90.13.00	Obrigações Patronais	220.000,00
	3.1.90.34.00	Outras Despesas de Pessoal decorrentes de Cor	5.000,00
	3.1.90.94.00	Indenizações Restituições Trabalhistas	45.000,00
	91	Aplic. Direta Dec. Oper. entre Órgãos, Fundos e	125.000,00
	3.1.91.13.00	Obrigações Patronais	125.000,00
0205		SECRETARIA MUNICIPAL DE EDUCAÇÃO	9.052.433,00
	3	Despesas Correntes	9.052.433,00
	1	Pessoal e Encargos Sociais	9.052.433,00
	90	Aplicações Diretas	8.097.485,00
	3.1.90.11.00	Vencimentos e Vantagens Fixas - Pessoal Civil	7.552.595,00
	3.1.90.13.00	Obrigações Patronais	171.890,00
	3.1.90.46.00	Auxílio-Alimentação	325.000,00
	3.1.90.94.00	Indenizações Restituições Trabalhistas	48.000,00
	91	Aplic. Direta Dec. Oper. entre Órgãos, Fundos e	954.948,00
	3.1.91.13.00	Obrigações Patronais	954.948,00
0206		SECRETARIA MUNICIPAL DE OBRAS E SERV. PU	2.875.000,00
	3	Despesas Correntes	2.875.000,00
	1	Pessoal e Encargos Sociais	2.875.000,00
	90	Aplicações Diretas	2.695.000,00
	3.1.90.11.00	Vencimentos e Vantagens Fixas - Pessoal Civil	2.600.000,00
	3.1.90.13.00	Obrigações Patronais	60.000,00
	3.1.90.34.00	Outras Despesas de Pessoal decorrentes de Cor	10.000,00
	3.1.90.94.00	Indenizações Restituições Trabalhistas	25.000,00
	91	Aplic. Direta Dec. Oper. entre Órgãos, Fundos e	180.000,00
	3.1.91.13.00	Obrigações Patronais	180.000,00
0207		SECRETARIA MUNICIPAL DE AGRICULTURA E MI	700.000,00
	3	Despesas Correntes	700.000,00
	1	Pessoal e Encargos Sociais	700.000,00
	90	Aplicações Diretas	665.000,00
	3.1.90.11.00	Vencimentos e Vantagens Fixas - Pessoal Civil	590.000,00
	3.1.90.13.00	Obrigações Patronais	65.000,00
	3.1.90.94.00	Indenizações Restituições Trabalhistas	10.000,00



PREFEITURA MUNICIPAL DE JI-PARANÁ

Av. 2 de Abril, 1701

04092672/0001-25

Exercício: 2008

Detalhamento Por Poder e Órgão - LOA 2008 - 1 - Pessoal e Encargos

CODIGO	ESPECIFICAÇÃO	DOTAÇÃO
02	PODER EXECUTIVO	38.977.983,00
0207	SECRETARIA MUNICIPAL DE AGRICULTURA E MI	700.000,00
3	Despesas Correntes	700.000,00
1	Pessoal e Encargos Sociais	700.000,00
91	Aplic. Direta Dec. Oper. entre Órgãos, Fundos e	35.000,00
3.1.91.13.00	Obrigações Patronais	35.000,00
0208	SECRETARIA MUNICIPAL DE AÇÃO SOCIAL	1.180.800,00
3	Despesas Correntes	1.180.800,00
1	Pessoal e Encargos Sociais	1.180.800,00
90	Aplicações Diretas	1.134.800,00
3.1.90.04.00	Contratação por Tempo Determinado	217.800,00
3.1.90.11.00	Vencimentos e Vantagens Fixas - Pessoal Civil	645.000,00
3.1.90.13.00	Obrigações Patronais	182.000,00
3.1.90.34.00	Outras Despesas de Pessoal decorrentes de Cor	85.000,00
3.1.90.94.00	Indenizações Restituições Trabalhistas	5.000,00
91	Aplic. Direta Dec. Oper. entre Órgãos, Fundos e	46.000,00
3.1.91.13.00	Obrigações Patronais	46.000,00
0209	SECRETARIA MUNICIPAL DE GOVERNO	1.335.000,00
3	Despesas Correntes	1.335.000,00
1	Pessoal e Encargos Sociais	1.335.000,00
90	Aplicações Diretas	1.235.000,00
3.1.90.11.00	Vencimentos e Vantagens Fixas - Pessoal Civil	1.120.000,00
3.1.90.13.00	Obrigações Patronais	70.000,00
3.1.90.34.00	Outras Despesas de Pessoal decorrentes de Cor	5.000,00
3.1.90.94.00	Indenizações Restituições Trabalhistas	40.000,00
91	Aplic. Direta Dec. Oper. entre Órgãos, Fundos e	100.000,00
3.1.91.13.00	Obrigações Patronais	100.000,00
0210	SECRETARIA MUNICIPAL DE DESENVOLVIMENT	359.000,00
3	Despesas Correntes	359.000,00
1	Pessoal e Encargos Sociais	359.000,00
90	Aplicações Diretas	349.000,00
3.1.90.11.00	Vencimentos e Vantagens Fixas - Pessoal Civil	275.000,00
3.1.90.13.00	Obrigações Patronais	34.000,00
3.1.90.94.00	Indenizações Restituições Trabalhistas	40.000,00
91	Aplic. Direta Dec. Oper. entre Órgãos, Fundos e	10.000,00
3.1.91.13.00	Obrigações Patronais	10.000,00
0211	SECRETARIA MUNICIPAL DE SAUDE	14.354.250,00



PREFEITURA MUNICIPAL DE JI-PARANÁ

Av. 2 de Abril, 1701

04092672/0001-25

Exercício: 2008

Detalhamento Por Poder e Órgão - LOA 2008 - 1 - Pessoal e Encargos

CODIGO	ESPECIFICAÇÃO	DOTAÇÃO
02	PODER EXECUTIVO	38.977.983,00
0211	SECRETARIA MUNICIPAL DE SAUDE	14.354.250,00
3	Despesas Correntes	14.354.250,00
1	Pessoal e Encargos Sociais	14.354.250,00
90	Aplicações Diretas	13.284.250,00
3.1.90.11.00	Vencimentos e Vantagens Fixas - Pessoal Civil	13.014.250,00
3.1.90.13.00	Obrigações Patronais	200.000,00
3.1.90.34.00	Outras Despesas de Pessoal decorrentes de Co	10.000,00
3.1.90.94.00	Indenizações Restituições Trabalhistas	60.000,00
91	Aplic. Direta Dec. Oper. entre Órgãos, Fundos e	1.070.000,00
3.1.91.13.00	Obrigações Patronais	1.070.000,00
0213	PROCURADORIA GERAL DO MUNICIPIO	1.125.000,00
3	Despesas Correntes	1.125.000,00
1	Pessoal e Encargos Sociais	1.125.000,00
90	Aplicações Diretas	1.055.000,00
3.1.90.11.00	Vencimentos e Vantagens Fixas - Pessoal Civil	730.000,00
3.1.90.13.00	Obrigações Patronais	20.000,00
3.1.90.34.00	Outras Despesas de Pessoal decorrentes de Co	40.000,00
3.1.90.91.00	Sentenças Judiciais	260.000,00
3.1.90.94.00	Indenizações Restituições Trabalhistas	5.000,00
91	Aplic. Direta Dec. Oper. entre Órgãos, Fundos e	70.000,00
3.1.91.13.00	Obrigações Patronais	70.000,00
0214	CONTROLADORIA GERAL DO MUNICIPIO	325.000,00
3	Despesas Correntes	325.000,00
1	Pessoal e Encargos Sociais	325.000,00
90	Aplicações Diretas	300.000,00
3.1.90.11.00	Vencimentos e Vantagens Fixas - Pessoal Civil	250.000,00
3.1.90.13.00	Obrigações Patronais	10.000,00
3.1.90.94.00	Indenizações Restituições Trabalhistas	40.000,00
91	Aplic. Direta Dec. Oper. entre Órgãos, Fundos e	25.000,00
3.1.91.13.00	Obrigações Patronais	25.000,00
0215	SECRETARIA MUNICIPAL DE ESPORTE	455.000,00
3	Despesas Correntes	455.000,00
1	Pessoal e Encargos Sociais	455.000,00
90	Aplicações Diretas	435.000,00
3.1.90.04.00	Contratação por Tempo Determinado	5.000,00
3.1.90.11.00	Vencimentos e Vantagens Fixas - Pessoal Civil	350.000,00



PREFEITURA MUNICIPAL DE JI-PARANÁ

Av. 2 de Abril, 1701

04092672/0001-25

Exercício: 2008

Detalhamento Por Poder e Órgão - LOA 2008 - 1 - Pessoal e Encargos

CODIGO		ESPECIFICAÇÃO	DOTAÇÃO
02		PODER EXECUTIVO	38.977.983,00
0215		SECRETARIA MUNICIPAL DE ESPORTE	455.000,00
	3	Despesas Correntes	455.000,00
	1	Pessoal e Encargos Sociais	455.000,00
	90	Aplicações Diretas	435.000,00
	3.1.90.13.00	Obrigações Patronais	50.000,00
	3.1.90.94.00	Indenizações Restituições Trabalhistas	30.000,00
	91	Aplic. Direta Dec. Oper. entre Órgãos, Fundos e	20.000,00
	3.1.91.13.00	Obrigações Patronais	20.000,00
19		FUNDAÇÃO CULTURAL DE JI-PARANÁ	173.500,00
1901		FUNDAÇÃO CULTURAL DE JI-PARANÁ	173.500,00
	3	Despesas Correntes	173.500,00
	1	Pessoal e Encargos Sociais	173.500,00
	90	Aplicações Diretas	158.500,00
	3.1.90.11.00	Vencimentos e Vantagens Fixas - Pessoal Civil	147.000,00
	3.1.90.13.00	Obrigações Patronais	1.500,00
	3.1.90.16.00	Outras Despesas Variáveis - Pessoal Civil	5.000,00
	3.1.90.34.00	Outras Despesas de Pessoal decorrentes de Cor	2.000,00
	3.1.90.91.00	Sentenças Judiciais	1.000,00
	3.1.90.92.00	Despesas de Exercícios Anteriores	1.000,00
	3.1.90.94.00	Indenizações Restituições Trabalhistas	1.000,00
	91	Aplic. Direta Dec. Oper. entre Órgãos, Fundos e	15.000,00
	3.1.91.13.00	Obrigações Patronais	15.000,00
20		FUNDO DE PREVIDÊNCIA SOCIAL - FPS	136.204,00
2001		GABINETE DO PRESIDENTE - SERVIÇOS ADMINI	136.204,00
	3	Despesas Correntes	136.204,00
	1	Pessoal e Encargos Sociais	136.204,00
	90	Aplicações Diretas	133.204,00
	3.1.90.11.00	Vencimentos e Vantagens Fixas - Pessoal Civil	109.819,00
	3.1.90.13.00	Obrigações Patronais	23.385,00
	91	Aplic. Direta Dec. Oper. entre Órgãos, Fundos e	3.000,00
	3.1.91.13.00	Obrigações Patronais	3.000,00
TOTAL			41.736.687,00



PREFEITURA MUNICIPAL DE JI-PARANÁ

Av. 2 de Abril, 1701

04092672/0001-25

Exercício: 2008

Detalhamento Por Poder e Orgão - LOA 2007 - 2 - Juros e Encargos da Dívida

CODIGO	ESPECIFICAÇÃO	DOTAÇÃO
02	PODER EXECUTIVO	620.000,00
0203	SECRETARIA MUNICIPAL DE FAZENDA	620.000,00
3	Despesas Correntes	620.000,00
2	Juros e Encargos da Dívida	620.000,00
90	Aplicações Diretas	620.000,00
3.2.90.21.00	Juros sobre a Dívida por Contrato	620.000,00
TOTAL		620.000,00



PREFEITURA MUNICIPAL DE JI-PARANÁ

Av. 2 de Abril, 1701

04092672/0001-25

Exercício: 2008

Detalhamento Por Poder e Órgão - LOA 2008 - 3 - Outras Despesas Correntes

CODIGO		ESPECIFICAÇÃO	DOTAÇÃO
01		PODER LEGISLATIVO	1.321.000,00
0101		CAMARA MUNICIPAL	1.321.000,00
	3	Despesas Correntes	1.321.000,00
	3	Outras Despesas Correntes	1.321.000,00
	90	Aplicações Diretas	1.321.000,00
	3.3.90.14.00	Diárias - Civil	110.000,00
	3.3.90.30.00	Material de Consumo	350.000,00
	3.3.90.33.00	Passagens e Despesas com Locomoção	30.000,00
	3.3.90.36.00	Outros Serviços de Terceiros - Pessoa Física	1.000,00
	3.3.90.39.00	Outros Serviços de Terceiros - Pessoa Jurídica	830.000,00
02		PODER EXECUTIVO	38.443.933,00
0202		GABINETE DO PREFEITO	1.063.220,00
	3	Despesas Correntes	1.063.220,00
	3	Outras Despesas Correntes	1.063.220,00
	90	Aplicações Diretas	953.220,00
	3.3.90.14.00	Diárias - Civil	60.000,00
	3.3.90.30.00	Material de Consumo	80.000,00
	3.3.90.33.00	Passagens e Despesas com Locomoção	50.000,00
	3.3.90.35.00	Serviços de Consultoria	5.000,00
	3.3.90.36.00	Outros Serviços de Terceiros - Pessoa Física	95.000,00
	3.3.90.39.00	Outros Serviços de Terceiros - Pessoa Jurídica	600.000,00
	3.3.90.92.00	Despesas de Exercícios Anteriores	59.720,00
	3.3.90.93.00	Indenizações e Restituições	1.000,00
	3.3.90.95.00	Indenização pela Execução de Trabalhos de Car	2.500,00
	91	Aplic. Direta Dec. Oper. entre Órgãos, Fundos e	110.000,00
	3.3.91.44.00	Subvenções Econômicas	110.000,00
0203		SECRETARIA MUNICIPAL DE FAZENDA	609.000,00
	3	Despesas Correntes	609.000,00
	3	Outras Despesas Correntes	609.000,00
	90	Aplicações Diretas	609.000,00
	3.3.90.30.00	Material de Consumo	65.000,00
	3.3.90.33.00	Passagens e Despesas com Locomoção	1.000,00
	3.3.90.35.00	Serviços de Consultoria	71.000,00
	3.3.90.36.00	Outros Serviços de Terceiros - Pessoa Física	5.000,00
	3.3.90.39.00	Outros Serviços de Terceiros - Pessoa Jurídica	462.000,00
	3.3.90.92.00	Despesas de Exercícios Anteriores	1.000,00



PREFEITURA MUNICIPAL DE JI-PARANÁ

Av. 2 de Abril, 1701

04092672/0001-25

Exercício: 2008

Detalhamento Por Poder e Órgão - LOA 2008 - 3 - Outras Despesas Correntes

CODIGO	ESPECIFICAÇÃO	DOTAÇÃO
02	PODER EXECUTIVO	38.443.933,00
0203	SECRETARIA MUNICIPAL DE FAZENDA	609.000,00
3	Despesas Correntes	609.000,00
3	Outras Despesas Correntes	609.000,00
90	Aplicações Diretas	609.000,00
3.3.90.93.00	Indenizações e Restituições	1.000,00
3.3.90.95.00	Indenização pela Execução de Trabalhos de Car	3.000,00
0204	SECRETARIA MUNICIPAL DE ADMINISTRAÇÃO	3.670.500,00
3	Despesas Correntes	3.670.500,00
3	Outras Despesas Correntes	3.670.500,00
90	Aplicações Diretas	3.670.500,00
3.3.90.08.00	Outros Benefícios Assistenciais	7.000,00
3.3.90.14.00	Diárias - Civil	140.000,00
3.3.90.30.00	Material de Consumo	321.000,00
3.3.90.33.00	Passagens e Despesas com Locomoção	5.000,00
3.3.90.35.00	Serviços de Consultoria	5.000,00
3.3.90.36.00	Outros Serviços de Terceiros - Pessoa Física	6.000,00
3.3.90.39.00	Outros Serviços de Terceiros - Pessoa Jurídica	2.501.000,00
3.3.90.47.00	Obrigações Tributárias e Contributivas	580.000,00
3.3.90.92.00	Despesas de Exercícios Anteriores	100.000,00
3.3.90.93.00	Indenizações e Restituições	500,00
3.3.90.95.00	Indenização pela Execução de Trabalhos de Car	5.000,00
0205	SECRETARIA MUNICIPAL DE EDUCAÇÃO	8.629.285,00
3	Despesas Correntes	8.629.285,00
3	Outras Despesas Correntes	8.629.285,00
70	Transferências a Instituições Multigovernamenta	585.035,00
3.3.70.41.00	Contribuições	585.035,00
90	Aplicações Diretas	8.044.250,00
3.3.90.14.00	Diárias - Civil	72.000,00
3.3.90.30.00	Material de Consumo	1.310.750,00
3.3.90.33.00	Passagens e Despesas com Locomoção	51.500,00
3.3.90.36.00	Outros Serviços de Terceiros - Pessoa Física	157.000,00
3.3.90.37.00	Locação de Mão-de-Obra	12.000,00
3.3.90.39.00	Outros Serviços de Terceiros - Pessoa Jurídica	6.373.000,00
3.3.90.41.00	Contribuições	15.000,00
3.3.90.92.00	Despesas de Exercícios Anteriores	32.000,00



PREFEITURA MUNICIPAL DE JI-PARANÁ

Av. 2 de Abril, 1701

04092672/0001-25

Exercício: 2008

Detalhamento Por Poder e Orgão - LOA 2008 - 3 - Outras Despesas Correntes

CODIGO	ESPECIFICAÇÃO	DOTAÇÃO
02	PODER EXECUTIVO	38.443.933,00
0205	SECRETARIA MUNICIPAL DE EDUCAÇÃO	8.629.285,00
3	Despesas Correntes	8.629.285,00
3	Outras Despesas Correntes	8.629.285,00
90	Aplicações Diretas	8.044.250,00
3.3.90.93.00	Indenizações e Restituições	8.500,00
3.3.90.95.00	Indenização pela Execução de Trabalhos de Car	12.500,00
0206	SECRETARIA MUNICIPAL DE OBRAS E SERV. PU	10.400.449,00
3	Despesas Correntes	10.400.449,00
3	Outras Despesas Correntes	10.400.449,00
90	Aplicações Diretas	10.400.449,00
3.3.90.30.00	Material de Consumo	2.918.970,00
3.3.90.33.00	Passagens e Despesas com Locomoção	5.000,00
3.3.90.36.00	Outros Serviços de Terceiros - Pessoa Física	8.000,00
3.3.90.39.00	Outros Serviços de Terceiros - Pessoa Jurídica	7.327.479,00
3.3.90.41.00	Contribuições	30.000,00
3.3.90.92.00	Despesas de Exercícios Anteriores	95.000,00
3.3.90.93.00	Indenizações e Restituições	15.000,00
3.3.90.95.00	Indenização pela Execução de Trabalhos de Car	1.000,00
0207	SECRETARIA MUNICIPAL DE AGRICULTURA E MI	260.002,00
3	Despesas Correntes	260.002,00
3	Outras Despesas Correntes	260.002,00
90	Aplicações Diretas	260.002,00
3.3.90.30.00	Material de Consumo	33.000,00
3.3.90.32.00	Material de Distribuição Gratuita	8.000,00
3.3.90.33.00	Passagens e Despesas com Locomoção	11.000,00
3.3.90.36.00	Outros Serviços de Terceiros - Pessoa Física	69.001,00
3.3.90.39.00	Outros Serviços de Terceiros - Pessoa Jurídica	118.001,00
3.3.90.92.00	Despesas de Exercícios Anteriores	15.000,00
3.3.90.93.00	Indenizações e Restituições	1.000,00
3.3.90.95.00	Indenização pela Execução de Trabalhos de Car	5.000,00
0208	SECRETARIA MUNICIPAL DE AÇÃO SOCIAL	1.719.125,00
3	Despesas Correntes	1.719.125,00
3	Outras Despesas Correntes	1.719.125,00
70	Transferências a Instituições Multigovernamenta	139.154,00
3.3.70.41.00	Contribuições	139.154,00



PREFEITURA MUNICIPAL DE JI-PARANÁ

Av. 2 de Abril, 1701

04092672/0001-25

Exercício: 2008

Detalhamento Por Poder e Órgão - LOA 2008 - 3 - Outras Despesas Correntes

CODIGO		ESPECIFICAÇÃO	DOTAÇÃO
02		PODER EXECUTIVO	38.443.933,00
0208		SECRETARIA MUNICIPAL DE AÇÃO SOCIAL	1.719.125,00
	3	Despesas Correntes	1.719.125,00
	3	Outras Despesas Correntes	1.719.125,00
	90	Aplicações Diretas	1.579.971,00
	3.3.90.14.00	Diárias - Civil	55.490,00
	3.3.90.30.00	Material de Consumo	532.983,00
	3.3.90.32.00	Material de Distribuição Gratuita	79.000,00
	3.3.90.33.00	Passagens e Despesas com Locomoção	27.000,00
	3.3.90.36.00	Outros Serviços de Terceiros - Pessoa Física	99.500,00
	3.3.90.39.00	Outros Serviços de Terceiros - Pessoa Jurídica	288.200,00
	3.3.90.41.00	Contribuições	317.728,00
	3.3.90.43.00	Subvenções Sociais	100.070,00
	3.3.90.92.00	Despesas de Exercícios Anteriores	70.000,00
	3.3.90.93.00	Indenizações e Restituições	10.000,00
0209		SECRETARIA MUNICIPAL DE GOVERNO	123.000,00
	3	Despesas Correntes	123.000,00
	3	Outras Despesas Correntes	123.000,00
	90	Aplicações Diretas	123.000,00
	3.3.90.30.00	Material de Consumo	35.000,00
	3.3.90.33.00	Passagens e Despesas com Locomoção	5.000,00
	3.3.90.36.00	Outros Serviços de Terceiros - Pessoa Física	10.000,00
	3.3.90.39.00	Outros Serviços de Terceiros - Pessoa Jurídica	65.000,00
	3.3.90.41.00	Contribuições	8.000,00
0210		SECRETARIA MUNICIPAL DE DESENVOLVIMENTO	120.000,00
	3	Despesas Correntes	120.000,00
	3	Outras Despesas Correntes	120.000,00
	90	Aplicações Diretas	120.000,00
	3.3.90.30.00	Material de Consumo	35.000,00
	3.3.90.33.00	Passagens e Despesas com Locomoção	5.000,00
	3.3.90.35.00	Serviços de Consultoria	5.000,00
	3.3.90.36.00	Outros Serviços de Terceiros - Pessoa Física	5.000,00
	3.3.90.39.00	Outros Serviços de Terceiros - Pessoa Jurídica	70.000,00
0211		SECRETARIA MUNICIPAL DE SAUDE	11.218.352,00
	3	Despesas Correntes	11.218.352,00
	3	Outras Despesas Correntes	11.218.352,00



PREFEITURA MUNICIPAL DE JI-PARANÁ

Av. 2 de Abril, 1701

04092672/0001-25

Exercício: 2008

Detalhamento Por Poder e Órgão - LOA 2008 - 3 - Outras Despesas Correntes

CODIGO		ESPECIFICAÇÃO	DOTAÇÃO
02		PODER EXECUTIVO	38.443.933,00
0211		SECRETARIA MUNICIPAL DE SAUDE	11.218.352,00
	3	Despesas Correntes	11.218.352,00
	3	Outras Despesas Correntes	11.218.352,00
	90	Aplicações Diretas	11.218.352,00
	3.3.90.14.00	Diárias - Civil	194.500,00
	3.3.90.30.00	Material de Consumo	3.372.363,00
	3.3.90.32.00	Material de Distribuição Gratuita	1.000,00
	3.3.90.33.00	Passagens e Despesas com Locomoção	130.000,00
	3.3.90.36.00	Outros Serviços de Terceiros - Pessoa Física	115.016,00
	3.3.90.39.00	Outros Serviços de Terceiros - Pessoa Jurídica	7.336.973,00
	3.3.90.47.00	Obrigações Tributárias e Contributivas	500,00
	3.3.90.92.00	Despesas de Exercícios Anteriores	45.000,00
	3.3.90.93.00	Indenizações e Restituições	1.000,00
	3.3.90.95.00	Indenização pela Execução de Trabalhos de Car	22.000,00
0212		CONSELHO MUNICIPAL DE SAUDE	23.000,00
	3	Despesas Correntes	23.000,00
	3	Outras Despesas Correntes	23.000,00
	90	Aplicações Diretas	23.000,00
	3.3.90.14.00	Diárias - Civil	5.000,00
	3.3.90.30.00	Material de Consumo	8.000,00
	3.3.90.33.00	Passagens e Despesas com Locomoção	3.000,00
	3.3.90.36.00	Outros Serviços de Terceiros - Pessoa Física	2.000,00
	3.3.90.39.00	Outros Serviços de Terceiros - Pessoa Jurídica	5.000,00
0213		PROCURADORIA GERAL DO MUNICIPIO	319.000,00
	3	Despesas Correntes	319.000,00
	3	Outras Despesas Correntes	319.000,00
	90	Aplicações Diretas	319.000,00
	3.3.90.30.00	Material de Consumo	22.000,00
	3.3.90.33.00	Passagens e Despesas com Locomoção	5.000,00
	3.3.90.35.00	Serviços de Consultoria	5.000,00
	3.3.90.36.00	Outros Serviços de Terceiros - Pessoa Física	6.000,00
	3.3.90.39.00	Outros Serviços de Terceiros - Pessoa Jurídica	40.000,00
	3.3.90.91.00	Sentenças Judiciais	240.000,00
	3.3.90.93.00	Indenizações e Restituições	1.000,00
0214		CONTROLADORIA GERAL DO MUNICIPIO	48.000,00



PREFEITURA MUNICIPAL DE JI-PARANÁ

Av. 2 de Abril, 1701

04092672/0001-25

Exercício: 2008

Detalhamento Por Poder e Órgão - LOA 2008 - 3 - Outras Despesas Correntes

CODIGO		ESPECIFICAÇÃO	DOTAÇÃO
02		PODER EXECUTIVO	38.443.933,00
0214		CONTROLADORIA GERAL DO MUNICIPIO	48.000,00
	3	Despesas Correntes	48.000,00
	3	Outras Despesas Correntes	48.000,00
	90	Aplicações Diretas	48.000,00
	3.3.90.30.00	Material de Consumo	20.000,00
	3.3.90.33.00	Passagens e Despesas com Locomoção	5.000,00
	3.3.90.35.00	Serviços de Consultoria	5.000,00
	3.3.90.36.00	Outros Serviços de Terceiros - Pessoa Física	3.000,00
	3.3.90.39.00	Outros Serviços de Terceiros - Pessoa Jurídica	15.000,00
0215		SECRETARIA MUNICIPAL DE ESPORTE	241.000,00
	3	Despesas Correntes	241.000,00
	3	Outras Despesas Correntes	241.000,00
	90	Aplicações Diretas	241.000,00
	3.3.90.30.00	Material de Consumo	45.000,00
	3.3.90.31.00	Premiações Culturais, Art., Cient., Desport.	15.000,00
	3.3.90.32.00	Material de Distribuição Gratuita	20.000,00
	3.3.90.33.00	Passagens e Despesas com Locomoção	5.000,00
	3.3.90.36.00	Outros Serviços de Terceiros - Pessoa Física	11.000,00
	3.3.90.39.00	Outros Serviços de Terceiros - Pessoa Jurídica	120.000,00
	3.3.90.41.00	Contribuições	10.000,00
	3.3.90.43.00	Subvenções Sociais	15.000,00
19		FUNDAÇÃO CULTURAL DE JI-PARANÁ	236.500,00
1901		FUNDAÇÃO CULTURAL DE JI-PARANÁ	236.500,00
	3	Despesas Correntes	236.500,00
	3	Outras Despesas Correntes	236.500,00
	90	Aplicações Diretas	236.500,00
	3.3.90.14.00	Diárias - Civil	15.000,00
	3.3.90.30.00	Material de Consumo	35.000,00
	3.3.90.31.00	Premiações Culturais, Art., Cient., Desport.	5.000,00
	3.3.90.32.00	Material de Distribuição Gratuita	5.000,00
	3.3.90.33.00	Passagens e Despesas com Locomoção	8.000,00
	3.3.90.35.00	Serviços de Consultoria	24.000,00
	3.3.90.36.00	Outros Serviços de Terceiros - Pessoa Física	22.000,00
	3.3.90.39.00	Outros Serviços de Terceiros - Pessoa Jurídica	122.500,00
20		FUNDO DE PREVIDÊNCIA SOCIAL - FPS	1.266.000,00



PREFEITURA MUNICIPAL DE JI-PARANÁ

Av. 2 de Abril, 1701

04092672/0001-25

Exercício: 2008

Detalhamento Por Poder e Orgão - LOA 2008 - 3 - Outras Despesas Correntes

CODIGO	ESPECIFICAÇÃO	DOTAÇÃO
20	FUNDO DE PREVIDÊNCIA SOCIAL - FPS	1.266.000,00
2001	GABINETE DO PRESIDENTE - SERVIÇOS ADMINI	346.000,00
3	Despesas Correntes	346.000,00
3	Outras Despesas Correntes	346.000,00
90	Aplicações Diretas	346.000,00
3.3.90.14.00	Diárias - Civil	21.500,00
3.3.90.30.00	Material de Consumo	3.000,00
3.3.90.33.00	Passagens e Despesas com Locomoção	22.500,00
3.3.90.35.00	Serviços de Consultoria	5.000,00
3.3.90.36.00	Outros Serviços de Terceiros - Pessoa Física	6.000,00
3.3.90.39.00	Outros Serviços de Terceiros - Pessoa Jurídica	288.000,00
2002	REGIME PRÓPRIO PREVIDÊNCIA SOCIAL - RPPS	920.000,00
3	Despesas Correntes	920.000,00
3	Outras Despesas Correntes	920.000,00
90	Aplicações Diretas	920.000,00
3.3.90.01.00	Aposentadorias e Reformas	200.000,00
3.3.90.03.00	Pensões	20.000,00
3.3.90.05.00	Outros Benefícios Previdenciários	600.000,00
3.3.90.09.00	Salário-Família	100.000,00
TOTAL		41.267.433,00



PREFEITURA MUNICIPAL DE JI-PARANÁ

Av. 2 de Abril, 1701

04092672/0001-25

Exercício: 2008

Detalhamento Por Poder e Órgão - LOA 2008 - 4 - Investimentos

CODIGO		ESPECIFICAÇÃO	DOTAÇÃO
01		PODER LEGISLATIVO	430.560,00
0101		CAMARA MUNICIPAL	430.560,00
	4	Despesas de Capital	430.560,00
	4	Investimentos	430.560,00
	90	Aplicações Diretas	430.560,00
	4.4.90.51.00	Obras e Instalações	230.000,00
	4.4.90.52.00	Equipamentos e Material Permanente	200.560,00
02		PODER EXECUTIVO	18.928.850,00
0202		GABINETE DO PREFEITO	60.000,00
	4	Despesas de Capital	60.000,00
	4	Investimentos	60.000,00
	90	Aplicações Diretas	60.000,00
	4.4.90.52.00	Equipamentos e Material Permanente	60.000,00
0203		SECRETARIA MUNICIPAL DE FAZENDA	31.000,00
	4	Despesas de Capital	31.000,00
	4	Investimentos	31.000,00
	90	Aplicações Diretas	31.000,00
	4.4.90.51.00	Obras e Instalações	1.000,00
	4.4.90.52.00	Equipamentos e Material Permanente	30.000,00
0204		SECRETARIA MUNICIPAL DE ADMINISTRAÇÃO	65.000,00
	4	Despesas de Capital	65.000,00
	4	Investimentos	65.000,00
	90	Aplicações Diretas	65.000,00
	4.4.90.51.00	Obras e Instalações	5.000,00
	4.4.90.52.00	Equipamentos e Material Permanente	60.000,00
0205		SECRETARIA MUNICIPAL DE EDUCAÇÃO	2.012.220,00
	4	Despesas de Capital	2.012.220,00
	4	Investimentos	2.012.220,00
	70	Transferências a Instituições Multigovernamentais	33.000,00
	4.4.70.41.00	Contribuições	33.000,00
	90	Aplicações Diretas	1.979.220,00
	4.4.90.41.00	Contribuições	5.000,00
	4.4.90.51.00	Obras e Instalações	1.230.000,00
	4.4.90.52.00	Equipamentos e Material Permanente	744.220,00
0206		SECRETARIA MUNICIPAL DE OBRAS E SERV. PU	15.876.030,00
	4	Despesas de Capital	15.876.030,00



PREFEITURA MUNICIPAL DE JI-PARANÁ

Av. 2 de Abril, 1701

04092672/0001-25

Exercício: 2008

Detalhamento Por Poder e Órgão - LOA 2008 - 4 - Investimentos

CODIGO		ESPECIFICAÇÃO	DOTAÇÃO
02		PODER EXECUTIVO	18.928.850,00
0206		SECRETARIA MUNICIPAL DE OBRAS E SERV. PU	15.876.030,00
	4	Despesas de Capital	15.876.030,00
	4	Investimentos	15.876.030,00
	90	Aplicações Diretas	15.876.030,00
	4.4.90.30.00	Material de Consumo	62.000,00
	4.4.90.36.00	Outros Serviços de Terceiros - Pessoa Física	5.000,00
	4.4.90.39.00	Outros Serviços de Terceiros - Pessoa Jurídica	14.000,00
	4.4.90.51.00	Obras e Instalações	15.688.030,00
	4.4.90.52.00	Equipamentos e Material Permanente	106.000,00
	4.4.90.61.00	Aquisição de Imóveis	1.000,00
0207		SECRETARIA MUNICIPAL DE AGRICULTURA E MI	61.000,00
	4	Despesas de Capital	61.000,00
	4	Investimentos	61.000,00
	90	Aplicações Diretas	61.000,00
	4.4.90.52.00	Equipamentos e Material Permanente	61.000,00
0208		SECRETARIA MUNICIPAL DE AÇÃO SOCIAL	208.600,00
	4	Despesas de Capital	208.600,00
	4	Investimentos	208.600,00
	90	Aplicações Diretas	208.600,00
	4.4.90.51.00	Obras e Instalações	26.000,00
	4.4.90.52.00	Equipamentos e Material Permanente	182.600,00
0209		SECRETARIA MUNICIPAL DE GOVERNO	35.000,00
	4	Despesas de Capital	35.000,00
	4	Investimentos	35.000,00
	90	Aplicações Diretas	35.000,00
	4.4.90.52.00	Equipamentos e Material Permanente	35.000,00
0210		SECRETARIA MUNICIPAL DE DESENVOLVIMENTO	45.000,00
	4	Despesas de Capital	45.000,00
	4	Investimentos	45.000,00
	90	Aplicações Diretas	45.000,00
	4.4.90.52.00	Equipamentos e Material Permanente	45.000,00
0211		SECRETARIA MUNICIPAL DE SAUDE	400.000,00
	4	Despesas de Capital	400.000,00
	4	Investimentos	400.000,00
	90	Aplicações Diretas	400.000,00



PREFEITURA MUNICIPAL DE JI-PARANÁ

Av. 2 de Abril, 1701

04092672/0001-25

Exercício: 2008

Detalhamento Por Poder e Órgão - LOA 2008 - 4 - Investimentos

CODIGO	ESPECIFICAÇÃO	DOTAÇÃO
02	PODER EXECUTIVO	18.928.850,00
0211	SECRETARIA MUNICIPAL DE SAUDE	400.000,00
4	Despesas de Capital	400.000,00
4	Investimentos	400.000,00
90	Aplicações Diretas	400.000,00
4.4.90.51.00	Obras e Instalações	25.000,00
4.4.90.52.00	Equipamentos e Material Permanente	375.000,00
0212	CONSELHO MUNICIPAL DE SAUDE	5.000,00
4	Despesas de Capital	5.000,00
4	Investimentos	5.000,00
90	Aplicações Diretas	5.000,00
4.4.90.52.00	Equipamentos e Material Permanente	5.000,00
0215	SECRETARIA MUNICIPAL DE ESPORTE	130.000,00
4	Despesas de Capital	130.000,00
4	Investimentos	130.000,00
90	Aplicações Diretas	130.000,00
4.4.90.51.00	Obras e Instalações	50.000,00
4.4.90.52.00	Equipamentos e Material Permanente	80.000,00
19	FUNDAÇÃO CULTURAL DE JI-PARANÁ	20.000,00
1901	FUNDAÇÃO CULTURAL DE JI-PARANÁ	20.000,00
4	Despesas de Capital	20.000,00
4	Investimentos	20.000,00
90	Aplicações Diretas	20.000,00
4.4.90.52.00	Equipamentos e Material Permanente	20.000,00
20	FUNDO DE PREVIDÊNCIA SOCIAL - FPS	3.000,00
2001	GABINETE DO PRESIDENTE - SERVIÇOS ADMINI	3.000,00
4	Despesas de Capital	3.000,00
4	Investimentos	3.000,00
90	Aplicações Diretas	3.000,00
4.4.90.52.00	Equipamentos e Material Permanente	3.000,00
TOTAL		19.382.410,00



PREFEITURA MUNICIPAL DE JI-PARANÁ

Av. 2 de Abril, 1701

04092672/0001-25

Exercício: 2008

Detalhamento Por Poder e Orgão - LOA 2008 - 5 - Inversões Financeiras

CODIGO	ESPECIFICAÇÃO	DOTAÇÃO
02	PODER EXECUTIVO	60.000,00
0206	SECRETARIA MUNICIPAL DE OBRAS E SERV. PU	50.000,00
4	Despesas de Capital	50.000,00
5	Inversões Financeiras	50.000,00
90	Aplicações Diretas	50.000,00
4.5.90.61.00	Aquisição de Imóveis	50.000,00
0208	SECRETARIA MUNICIPAL DE AÇÃO SOCIAL	10.000,00
4	Despesas de Capital	10.000,00
5	Inversões Financeiras	10.000,00
90	Aplicações Diretas	10.000,00
4.5.90.62.00	Aquisição de Produtos para Revenda	10.000,00
TOTAL		60.000,00



PREFEITURA MUNICIPAL DE JI-PARANÁ

Av. 2 de Abril, 1701

04092672/0001-25

Exercício: 2008

Detalhamento Por Poder e Orgão - LOA 2008 - 6 - Amortização da Dívida

CODIGO	ESPECIFICAÇÃO	DOTAÇÃO
02	PODER EXECUTIVO	1.260.000,00
0203	SECRETARIA MUNICIPAL DE FAZENDA	1.260.000,00
4	Despesas de Capital	1.260.000,00
6	Amortização da Dívida	1.260.000,00
90	Aplicações Diretas	1.260.000,00
4.6.90.71.00	Principal da Dívida Contratual Resgatado	1.260.000,00
TOTAL		1.260.000,00



Estado de Rondônia
Município de Ji-Paraná
Secretaria Municipal de Desenvolvimento Econômico

III. Gráfico da Receita e Despesa



PREFEITURA MUNICIPAL DE JI-PARANÁ

Av. 2 de Abril, 1701

04092672/0001-25

Exercício: 2008

RECEITA PREVISTA

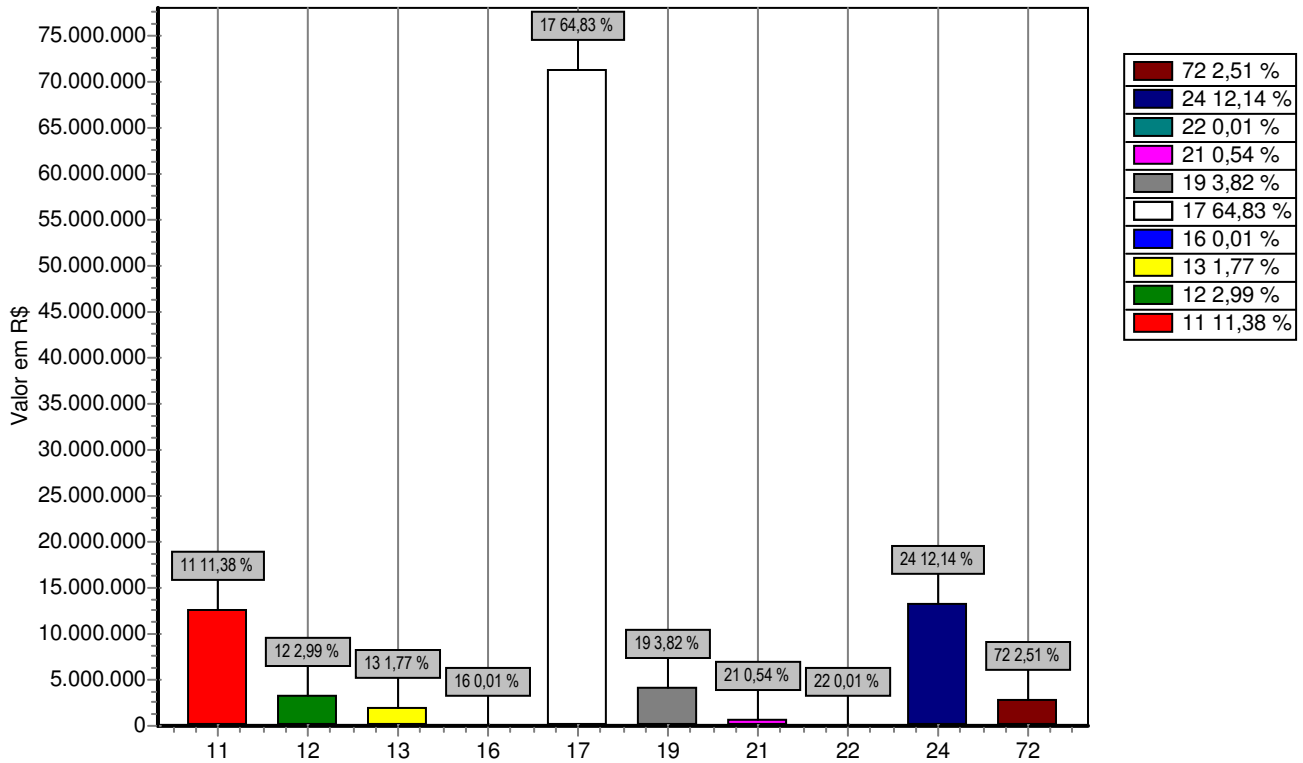

CODIGO	PREVISTO
11 RECEITA TRIBUTÁRIA	12.496.540,00
12 RECEITAS DE CONTRIBUIÇÕES	3.287.590,00
13 RECEITA PATRIMONIAL	1.943.134,00
16 RECEITA DE SERVIÇOS	10.510,00
17 TRANSFERENCIAS CORRENTES	71.224.386,00
19 OUTRAS RECEITAS CORRENTES	4.196.120,00
21 OPERAÇÕES DE CRÉDITO	597.000,00
22 ALIENAÇÃO DE BENS	7.890,00
24 TRANSFERÊNCIAS DE CAPITAL	13.333.360,00
72 RECEITAS DE CONTRIBUIÇÕES	2.762.503,00
TOTAL	109.859.033,00



PREFEITURA MUNICIPAL DE JI-PARANÁ

Av. 2 de Abril, 1701

04092672/0001-25

Exercício: 2008

DESPESA ORÇADA POR FUNÇÃO

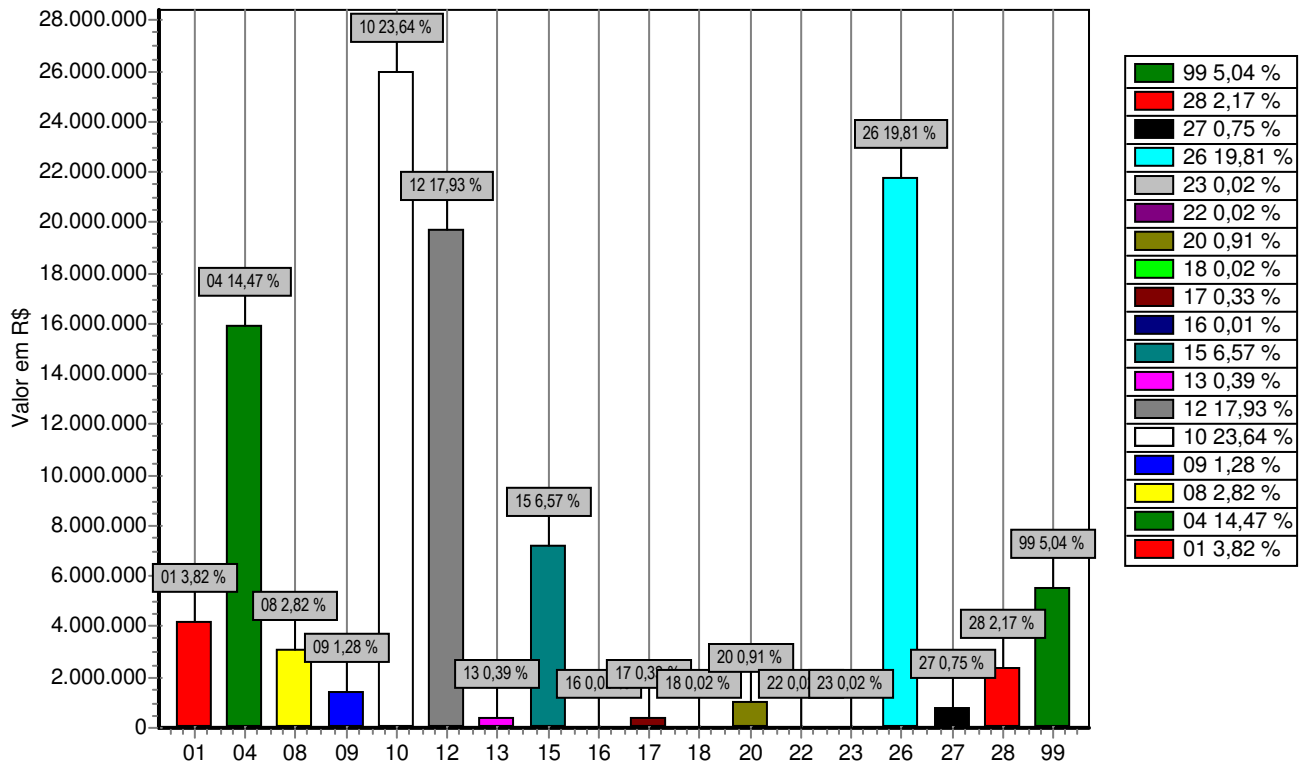

FUNÇÃO	DOTAÇÃO	
01	Legislativa	4.200.560,00
04	Administração	15.898.220,00
08	Assistência Social	3.102.525,00
09	Previdência Social	1.405.204,00
10	Saúde	25.967.602,00
12	Educação	19.693.938,00
13	Cultura	430.000,00
15	Urbanismo	7.217.970,00
16	Habitação	10.000,00
17	Saneamento	360.000,00
18	Gestão Ambiental	23.002,00
20	Agricultura	998.000,00
22	Indústria	20.000,00
23	Comércio e Serviços	27.000,00
26	Transporte	21.766.509,00
27	Desporto e Lazer	826.000,00
28	Encargos Especiais	2.380.000,00
99	Reserva de Contingência	5.532.503,00
TOTAL		109.859.033,00



PREFEITURA MUNICIPAL DE JI-PARANÁ

Av. 2 de Abril, 1701

04092672/0001-25

Exercício: 2008

DESPESA ORÇADA POR GRUPO

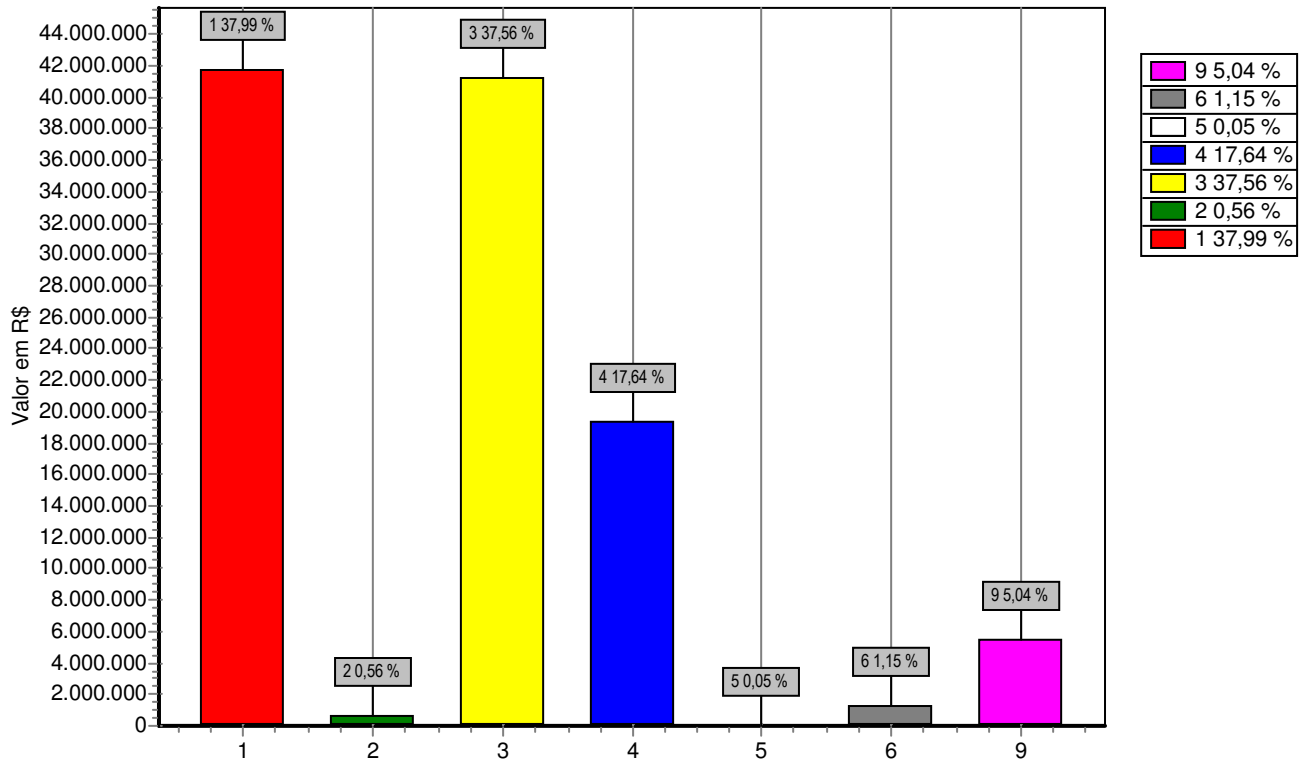

GRUPO	DOTAÇÃO
1 Pessoal e Encargos Sociais	41.736.687,00
2 Juros e Encargos da Dívida	620.000,00
3 Outras Despesas Correntes	41.267.433,00
4 Investimentos	19.382.410,00
5 Inversões Financeiras	60.000,00
6 Amortização da Dívida	1.260.000,00
9 Reserva de Contingência	5.532.503,00
TOTAL	109.859.033,00



Estado de Rondônia
Município de Ji-Paraná
Secretaria Municipal de Desenvolvimento Econômico

IV. Sumário Geral da Receita Por Fonte

Resumo Geral da Receita
(Art. 2º, §1º, I da Lei Federal n.º 4.320/64)

**PREFEITURA MUNICIPAL DE JI-PARANÁ**

Av. 2 de Abril, 1701 - CNPJ:04092672/0001-25

Orçamento Programa - Exercício de 2008

RECEITAS SEGUNDAS AS CATEGORIAS ECONOMICAS

Quadro 02

Página 1

Código	Especificação	F.R.-C.A.	Desdobramento	SubCategoria Fonte	Categoria Econômica
1000.00.00	RECEITAS CORRENTES				102.194.993,00
1100.00.00	RECEITA TRIBUTÁRIA			12.496.540,00	
1110.00.00	IMPOSTOS			9.694.650,00	
1112.00.00	Impostos sobre o Patrimônio e a Renda		3.982.450,00		
1112.02.00	Imposto sobre a Propriedade Predial e Territorial Urbana	0.1.00.002.001	1.301.070,00		
1112.04.00	Imposto sobre a Renda e Proventos de Qualquer Natureza		2.207.940,00		
1112.04.10	Pessoas Físicas	0.1.00.002.001	40.000,00		
1112.04.21	Imposto Renda Pessoa Jurídica-Líquida de Incentivos Fiscais	0.1.00.002.001	390.000,00		
1112.04.31	Imposto de Renda Retido na Fonte sob os Rendim. do Trabalho	0.1.00.002.001	1.777.940,00		
1112.08.00	Imp s/ Trans "Inter Vivos" de Bens Imóveis e de Direitos Rea	0.1.00.002.001	473.440,00		
1113.00.00	Impostos sobre a Produção e a Circulação		5.712.200,00		
1113.05.00	Imposto sobre Serviços de Qualquer Natureza - ISSQN	0.1.00.002.001	5.712.200,00		
1120.00.00	TAXAS			2.801.890,00	
1121.00.00	Taxas pelo Exercício do Poder de Polícia		1.925.340,00		
1121.17.00	Taxa de Fiscal de Vigilância Sanitária	0.1.00.010.015	1.460,00		
1121.21.00	Taxa de Controle e Fiscal Ambiental	0.1.00.002.001	960,00		
1121.25.00	Taxa Licença p/ Funcion de Estab Comerc, Indust e Prest Servi		1.801.490,00		
1121.25.01	Taxa Licença p/ Funcionamento Estabelec.Comercio	0.1.00.002.001	1.801.490,00		
1121.26.00	Taxa de Publicidade Comercial	0.1.00.002.001	1.800,00		
1121.27.00	Taxa de Apreensão e Depósito	0.1.00.002.001	480,00		
1121.28.00	Taxa de Funcion de Estabelecimentos em Horário Especial	0.1.00.002.001	46.910,00		
1121.29.00	Taxa de Licença p/ Execução de Obras	0.1.00.002.001	41.690,00		
1121.31.00	Taxa de Utilização de Área de Domínio Público		1.650,00		
1121.31.01	Taxa Lic.p/ Ocupação Area/Via e Logradouro	0.1.00.002.001	1.650,00		
1121.35.00	Taxa de Alinhamento e Nivelamento	0.1.00.002.001	1.420,00		
1121.36.00	Taxa de Apreensão, Depósito ou Liberação de Animais	0.1.00.002.001	2.230,00		
1121.99.00	Outras Taxas pelo Exercício do Poder de Polícia	0.1.00.002.001	25.250,00		
1122.00.00	Taxas pela Prestação de Serviços		876.550,00		
1122.21.00	Taxas de Serviços Cadastrais	0.1.00.002.001	370,00		
1122.28.00	Taxa de Cemitérios	0.1.00.002.001	20.070,00		
1122.90.00	Taxa de Limpeza Pública		641.070,00		
1122.90.01	Taxa de Coleta de Lixo	0.1.00.002.001	639.180,00		
1122.90.02	Taxa de Limpeza Publica e Particulares	0.1.00.002.001	1.890,00		
1122.99.00	Outras Taxas pela Prestação de Serviços		215.040,00		
1122.99.01	Taxa de Expediente	0.1.00.002.001	800,00		
1122.99.02	Taxa de Tarifa Aerea	0.1.00.002.001	520,00		
1122.99.03	Taxa de Numeração de Predio	0.1.00.002.001	1.000,00		
1122.99.04	Taxa Diversas	0.1.00.002.001	212.720,00		
1200.00.00	RECEITAS DE CONTRIBUIÇÕES			3.287.590,00	
1210.00.00	CONTRIBUIÇÕES SOCIAIS			2.160.000,00	
1210.29.00	Contrib Previds do Regime Próprio		2.160.000,00		
1210.29.07	Contrib de Servidor Ativo Civil	0.1.00.020.001	2.160.000,00		
1220.00.00	CONTRIB ECONÔMICAS			1.127.590,00	
1220.29.00	Contrib p/ o Custeio do Serviço de Iluminação Pública	0.1.00.002.001	1.127.590,00		
1300.00.00	RECEITA PATRIMONIAL			1.943.134,00	
1310.00.00	RECEITAS IMOBILIÁRIAS			60.380,00	
1313.00.00	Foros		60.380,00		
1313.01.00	Averbações de Dominio Util de Imóves	0.1.00.002.001	60.380,00		
1320.00.00	RECEITAS DE VALORES MOBILIÁRIOS			1.882.754,00	
1325.00.00	Remuneração de Depósitos Bancários		1.882.754,00		
1325.01.00	Remuneração de Depósitos de Recursos Vinculados		1.775.751,00		
1325.01.02	Rec.Remun.Depós.Banc.Rec.Vinculados-FUNDEB	0.1.09.012.042	36.914,00		

**PREFEITURA MUNICIPAL DE JI-PARANÁ**

Av. 2 de Abril, 1701 - CNPJ:04092672/0001-25

Orçamento Programa - Exercício de 2008

RECEITAS SEGUNDAS AS CATEGORIAS ECONOMICAS

Quadro 02

Página 2

Código	Especificação	F.R.-C.A.	Desdobramento	SubCategoria Fonte	Categoria Econômica
1325.01.02	Rec.Remun.Depós.Banc.Rec.Vinculados-FUNDEB	0.1.09.012.044	24.806,00		
1325.01.03	Rec.Remun.Depós.Banc.Rec.Vinc.-FUNDO DE SAÚDE	0.1.06.010.002	98.175,00		
1325.01.03	Rec.Remun.Depós.Banc.Rec.Vinc.-FUNDO DE SAÚDE	0.1.06.010.008	82.160,00		
1325.01.03	Rec.Remun.Depós.Banc.Rec.Vinc.-FUNDO DE SAÚDE	0.1.06.010.011	43.130,00		
1325.01.03	Rec.Remun.Depós.Banc.Rec.Vinc.-FUNDO DE SAÚDE	0.1.06.010.012	2.490,00		
1325.01.03	Rec.Remun.Depós.Banc.Rec.Vinc.-FUNDO DE SAÚDE	0.1.06.010.013	7.590,00		
1325.01.03	Rec.Remun.Depós.Banc.Rec.Vinc.-FUNDO DE SAÚDE	0.1.06.010.015	970,00		
1325.01.03	Rec.Remun.Depós.Banc.Rec.Vinc.-FUNDO DE SAÚDE	0.1.06.010.016	16.690,00		
1325.01.03	Rec.Remun.Depós.Banc.Rec.Vinc.-FUNDO DE SAÚDE	0.1.06.010.017	2.220,00		
1325.01.03	Rec.Remun.Depós.Banc.Rec.Vinc.-FUNDO DE SAÚDE	0.1.06.010.018	40.200,00		
1325.01.03	Rec.Remun.Depós.Banc.Rec.Vinc.-FUNDO DE SAÚDE	0.1.06.010.023	5.600,00		
1325.01.03	Rec.Remun.Depós.Banc.Rec.Vinc.-FUNDO DE SAÚDE	0.1.06.010.026	13.078,00		
1325.01.03	Rec.Remun.Depós.Banc.Rec.Vinc.-FUNDO DE SAÚDE	0.1.06.010.028	300,00		
1325.01.03	Rec.Remun.Depós.Banc.Rec.Vinc.-FUNDO DE SAÚDE	0.1.06.010.029	1.550,00		
1325.01.03	Rec.Remun.Depós.Banc.Rec.Vinc.-FUNDO DE SAÚDE	0.1.06.010.032	8.120,00		
1325.01.03	Rec.Remun.Depós.Banc.Rec.Vinc.-FUNDO DE SAÚDE	0.1.06.010.033	19.090,00		
1325.01.04	Receita de Remun. de Dep. de Poupança do RPPS - Art. 2º da	0.1.00.020.001	1.130.000,00		
1325.01.05	Rec.Rem.Dep.Banc.Rec.Vinc.Manut.Desenv.Ensino-MDE	0.1.00.002.001	140.750,00		
1325.01.06	Rec.Rem.Dep.Banc.Rec.Vinc.Ações Serv.Púb.de Saúde	0.1.06.010.001	21.970,00		
1325.01.10	Rec.Rem.Dep.Banc.Rec.Vinc.FNAS-Fundo Nacional de Assisté	0.1.08.002.804	7.070,00		
1325.01.10	Rec.Rem.Dep.Banc.Rec.Vinc.FNAS-Fundo Nacional de Assisté	0.2.08.002.805	1.100,00		
1325.01.10	Rec.Rem.Dep.Banc.Rec.Vinc.FNAS-Fundo Nacional de Assisté	0.2.08.002.806	18.340,00		
1325.01.10	Rec.Rem.Dep.Banc.Rec.Vinc.FNAS-Fundo Nacional de Assisté	0.2.08.002.808	1.700,00		
1325.01.10	Rec.Rem.Dep.Banc.Rec.Vinc.FNAS-Fundo Nacional de Assisté	0.2.08.002.824	15.520,00		
1325.01.10	Rec.Rem.Dep.Banc.Rec.Vinc.FNAS-Fundo Nacional de Assisté	0.2.08.002.860	1.990,00		
1325.01.10	Rec.Rem.Dep.Banc.Rec.Vinc.FNAS-Fundo Nacional de Assisté	0.2.08.002.862	1.700,00		
1325.01.10	Rec.Rem.Dep.Banc.Rec.Vinc.FNAS-Fundo Nacional de Assisté	0.2.67.002.863	19.600,00		
1325.01.10	Rec.Rem.Dep.Banc.Rec.Vinc.FNAS-Fundo Nacional de Assisté	0.2.82.002.807	5.028,00		
1325.01.10	Rec.Rem.Dep.Banc.Rec.Vinc.FNAS-Fundo Nacional de Assisté	0.2.84.002.810	7.900,00		
1325.02.00	Remun.de Dep.de Rec.não Vinculados		107.003,00		
1325.02.01	Remun.de Dep.de Rec.não Vinculados-PREFEITURA	0.1.00.002.001	107.003,00		
1600.00.00	RECEITA DE SERVIÇOS			10.510,00	
1600.13.00	Serviços Administrativos		10.050,00		
1600.13.01	Serviços de Inscrição em Concursos Públicos	0.1.00.002.001	6.590,00		
1600.13.02	Serviços de Venda de Editais	0.1.00.002.001	2.900,00		
1600.13.99	Outros Serviços Administrativos	0.1.00.002.001	560,00		
1600.29.00	Serviços de Cadastramento de Fornecedores	0.2.00.002.001	460,00		
1700.00.00	TRANSFERÊNCIAS CORRENTES			80.261.099,00	
1720.00.00	TRANSFERÊNCIAS INTERGOVERNAMENTAIS			79.261.099,00	
1721.00.00	Transferências da União		34.592.456,00		
1721.01.00	Participação na Receita da União		16.340.710,00		
1721.01.02	Cota-Parte do Fundo de Participação dos Municípios	0.1.00.002.001	16.329.790,00		
1721.01.05	Cota-Parte do Imposto Sobre a Propriedade Territorial Rural	0.1.00.002.001	10.920,00		
1721.22.00	Transf p/ Compensação Financ p/ Exploração Recursos Natura		164.480,00		
1721.22.70	Cota-Parte do Fundo Especial do Petróleo – FEP	0.1.00.002.001	164.480,00		
1721.33.00	TRANSF. RECURSO SISTEMA ÚNICO DE SAÚDE - SUS - RE		15.666.889,00		
1721.33.11	ATENÇÃO BASICA	0.1.06.010.002	1.687.245,00		
1721.33.11	ATENÇÃO BASICA	0.1.06.010.011	907.200,00		
1721.33.11	ATENÇÃO BASICA	0.1.06.010.012	827.400,00		
1721.33.11	ATENÇÃO BASICA	0.1.06.010.016	81.600,00		
1721.33.11	ATENÇÃO BASICA	0.1.06.010.026	2.882.352,00		
1721.33.12	ATENÇÃO DE MEDIA E ALTA COMPLEXIDADE AMBULATOF	0.1.06.010.002	16.992,00		

**PREFEITURA MUNICIPAL DE JI-PARANÁ**

Av. 2 de Abril, 1701 - CNPJ:04092672/0001-25

Orçamento Programa - Exercício de 2008

RECEITAS SEGUNDAS AS CATEGORIAS ECONOMICAS

Quadro 02

Página 3

Código	Especificação	F.R.-C.A.	Desdobramento	SubCategoria Fonte	Categoria Econômica
1721.33.12	ATENÇÃO DE MEDIA E ALTA COMPLEXIDADE AMBULATOF	0.1.06.010.008	6.616.559,00		
1721.33.12	ATENÇÃO DE MEDIA E ALTA COMPLEXIDADE AMBULATOF	0.1.06.010.017	12.457,00		
1721.33.12	ATENÇÃO DE MEDIA E ALTA COMPLEXIDADE AMBULATOF	0.1.06.010.023	88.292,00		
1721.33.12	ATENÇÃO DE MEDIA E ALTA COMPLEXIDADE AMBULATOF	0.1.06.010.028	96.432,00		
1721.33.12	ATENÇÃO DE MEDIA E ALTA COMPLEXIDADE AMBULATOF	0.1.06.010.029	1.443.850,00		
1721.33.13	VIGILÂNCIA EM SAÚDE	0.1.06.010.013	405.881,00		
1721.33.13	VIGILÂNCIA EM SAÚDE	0.1.06.010.015	28.110,00		
1721.33.13	VIGILÂNCIA EM SAÚDE	0.1.06.010.022	19.600,00		
1721.33.13	VIGILÂNCIA EM SAÚDE	0.1.06.010.032	133.896,00		
1721.33.14	ASSISTÊNCIA FARMACÊUTICA	0.1.06.010.014	180.796,00		
1721.33.14	ASSISTÊNCIA FARMACÊUTICA	0.1.06.010.033	238.227,00		
1721.34.00	Transf Recursos do Fundo Nac de Assistência Social – FNAS		1.189.577,00		
1721.34.04	Prog.Atenção Integral A Família - PAIF	0.1.08.002.863	216.000,00		
1721.34.05	Programa Abrigo - SAC - Abrigo	0.1.08.002.804	18.000,00		
1721.34.06	Alimentação Das Creches (Crianças De 0 A 6 Anos)	0.1.08.002.824	286.651,00		
1721.34.07	Programa Sentinela	0.1.08.002.810	82.800,00		
1721.34.08	Programa Atencao Pessoa Idosa - API	0.1.08.002.806	14.872,00		
1721.34.09	Progr.Assist.Pessoa Port.Deficiência	0.1.08.002.805	34.054,00		
1721.34.10	Programa Bolsa Família	0.1.08.002.860	100.000,00		
1721.35.00	Transf Recursos do Fundo Nac do Desenv da Educação – FND		880.500,00		
1721.35.01	Transferências do Salário-Educação	0.2.67.012.009	210.000,00		
1721.35.02	Transf Diretas do FNDE - Prog Dinheiro Dir Escola–PDDE	0.2.67.012.021	40.000,00		
1721.35.03	Transf Diretas do FNDE - Prog Nac Alimentação Escolar–PNAE	0.2.67.012.008	370.000,00		
1721.35.04	Transf Dir FNDE - Prog Nac Apoio Transporte Escolar–PNATE	0.2.67.012.002	180.000,00		
1721.35.99	Outras Transf Diretas do Fundo Nac Desenv da Educação–FNE	0.2.67.012.011	15.000,00		
1721.35.99	Outras Transf Diretas do Fundo Nac Desenv da Educação–FNE	0.2.67.012.016	25.500,00		
1721.35.99	Outras Transf Diretas do Fundo Nac Desenv da Educação–FNE	0.2.67.012.022	40.000,00		
1721.36.00	Transferência Financ do ICMS – Desoneração – L.C. Nº 87/96	0.1.00.002.001	67.320,00		
1721.99.00	Outras Transferências da União		282.980,00		
1721.99.01	Fex-Aux.Financ.Fomento Exportações	0.1.00.002.001	282.980,00		
1722.00.00	Transferências dos Estados		35.411.930,00		
1722.01.00	Participação na Receita dos Estados		34.678.710,00		
1722.01.01	Cota-Parte do ICMS	0.1.00.002.001	29.984.100,00		
1722.01.02	Cota-Parte do IPVA	0.1.00.002.001	3.976.940,00		
1722.01.04	Cota-Parte do IPI sobre Exportação	0.1.00.002.001	18.840,00		
1722.01.13	Cota-Parte da Contrib de Intervenção no Domínio Econômico	0.1.00.002.001	698.830,00		
1722.33.00	Transf Recur Estado p/ Prog de Saúde – Repasse Fundo a Fun		133.220,00		
1722.33.01	FARMÁCIA BÁSICA	0.1.06.010.018	127.620,00		
1722.33.02	VACINAÇÃO ANTI-RÁBICA	0.1.06.010.036	5.600,00		
1722.99.00	Outras Transferências dos Estados		600.000,00		
1722.99.07	Convênios para Area de Obras e Infraestrutura (Semosp)	0.2.67.002.401	600.000,00		
1724.00.00	Transferências Multigovernamentais		9.256.713,00		
1724.01.00	Transf.Rec.Fundo Manut.Des.Ed.Basica - FUNDEB		9.256.713,00		
1724.01.01	FUNDEB ORIGEM 100% FPM	0.1.09.012.042	1.257.170,00		
1724.01.01	FUNDEB ORIGEM 100% FPM	0.1.09.012.044	838.110,00		
1724.01.02	FUNDEB ORIGEM 100 % IPI/EXP.	0.1.09.012.042	2.073,00		
1724.01.02	FUNDEB ORIGEM 100 % IPI/EXP.	0.1.09.012.044	1.382,00		
1724.01.03	FUNDEB ORIGEM 100% ICMS	0.1.09.012.042	2.487.252,00		
1724.01.03	FUNDEB ORIGEM 100% ICMS	0.1.09.012.044	1.658.167,00		
1724.01.04	FUNDEB ORIGEM 100% L.C. 87/96	0.1.09.012.042	7.404,00		
1724.01.04	FUNDEB ORIGEM 100% L.C. 87/96	0.1.09.012.044	4.936,00		
1724.01.05	FUNDEB ORIGEM 100% IPVA	0.1.09.012.042	294.460,00		

**PREFEITURA MUNICIPAL DE JI-PARANÁ**

Av. 2 de Abril, 1701 - CNPJ:04092672/0001-25

Orçamento Programa - Exercício de 2008

RECEITAS SEGUNDAS AS CATEGORIAS ECONOMICAS

Quadro 02

Página 4

Código	Especificação	F.R.-C.A.	Desdobramento	SubCategoria Fonte	Categoria Econômica
1724.01.05	FUNDEB ORIGEM 100% IPVA	0.1.09.012.044	196.302,00		
1724.01.06	FUNDEB ORIGEM 100% ITR	0.1.09.012.042	874,00		
1724.01.06	FUNDEB ORIGEM 100% ITR	0.1.09.012.044	583,00		
1724.01.07	FUNDEB 100% - ORIGEM FPE	0.1.09.012.042	1.503.600,00		
1724.01.07	FUNDEB 100% - ORIGEM FPE	0.1.09.012.044	1.002.400,00		
1724.01.08	FUNDEB 100% - ORIGEM ITCMD	0.1.09.012.042	1.200,00		
1724.01.08	FUNDEB 100% - ORIGEM ITCMD	0.1.09.012.044	800,00		
1760.00.00	TRANSFERÊNCIAS DE CONVÊNIOS			1.000.000,00	
1762.00.00	Transf Convênios Estados, Distr Federal e de Suas Entidades		1.000.000,00		
1762.02.00	Transf Convênio dos Estados Dest a Progs de Educação		1.000.000,00		
1762.02.01	TRANSPORTE ESCOLAR	0.2.67.012.012	1.000.000,00		
1900.00.00	OUTRAS RECEITAS CORRENTES			4.196.120,00	
1910.00.00	MULTAS E JUROS DE MORA			1.566.620,00	
1911.00.00	Multas e Juros de Mora dos Tributos		1.167.400,00		
1911.35.00	Multa e Juro Mora da Taxa de Fiscal e Vigilância Sanitária	0.1.00.002.001	2.360,00		
1911.38.00	Multa e Juro Mora-Imposto s/ Propr Pred e Territ Urbana-IPTU		14.220,00		
1911.38.01	Multa IPTU	0.1.00.002.001	2.360,00		
1911.38.02	Juros IPTU	0.1.00.002.001	11.860,00		
1911.39.00	Multa e Juro Mora-Imp Transm Inter-Vivos Bens Imóveis-ITBI		670,00		
1911.39.01	Multa do ITBI	0.1.00.002.001	190,00		
1911.39.02	Juros do ITBI	0.1.00.002.001	480,00		
1911.40.00	Multa e Juro Mora-Imposto s/ Serv Qualquer Natureza -ISS		20.630,00		
1911.40.01	Multas do ISS	0.1.00.002.001	5.290,00		
1911.40.02	Juros do ISS	0.1.00.002.001	15.340,00		
1911.99.00	Multa e Juro Mora de Outros Tributos		1.129.520,00		
1911.99.01	Multa e Juro Mora de Outros Tributos	0.1.00.002.001	1.129.520,00		
1913.00.00	Multa e Juros de Mora da Dívida Ativa dos Tributos		379.890,00		
1913.02.00	Multa Juro Mora Div At Imp s/Renda Proventos Qualq Natureza		820,00		
1913.02.03	Multa Juro Mora Div At do Imposto sobre a Renda Retido Fonte	0.1.00.002.001	820,00		
1913.11.00	Multa Juro Mora Div Ati Imp s/ Propr Predial/Terr Urbana IPT	0.3.00.002.001	225.900,00		
1913.12.00	Multa Juro Mora Div Imp s/Transm Inter-Vivo Bens Imóveis ITB	0.1.00.002.001	240,00		
1913.13.00	Multa Juro Mora Div Ativa Imp s/ Serv Qualquer Natureza ISS	0.1.00.002.001	36.580,00		
1913.99.00	Multas e Juros de Mora da Dívida Ativa de Outros Tributos		116.350,00		
1913.99.01	Multas e Juros da D.A.- Outros Tributos	0.1.00.002.001	52.460,00		
1913.99.02	Juros e Multas da D.A.-Taxas	0.1.00.002.001	63.890,00		
1919.00.00	Multas de Outras Origens		19.330,00		
1919.27.00	Multas e Juros Previstos em Contratos		5.580,00		
1919.27.01	Multas e Juros Previstos em Contratos Prefeitura	0.1.00.002.001	1.260,00		
1919.27.02	Multas e Juros Previstos em Contratos Saúde	0.1.00.010.001	2.460,00		
1919.27.03	Multas e Juros Previstos em Contratos Educação	0.1.00.012.001	1.860,00		
1919.50.00	Multas por Auto de Infração		13.750,00		
1919.50.01	Auto de Infração - Outros	0.1.00.002.001	2.890,00		
1919.50.02	Juros e Multas do Auto de Infração	0.1.00.002.001	1.320,00		
1919.50.03	AUTO DE INFRAÇÃO - VIGILANCIA SANITÁRIA Saude	0.1.00.010.015	9.540,00		
1920.00.00	INDENIZAÇÕES E RESTITUIÇÕES			1.350,00	
1922.00.00	Restituições		1.350,00		
1922.99.00	Outras Restituições		1.350,00		
1930.00.00	RECEITA DA DÍVIDA ATIVA			2.614.380,00	
1931.00.00	Receita da Dívida Ativa Tributária		2.552.430,00		
1931.01.00	Rec Div Ativa do Impo sobre Renda Prove de Qualquer Naturez		2.460,00		
1931.01.03	Rec da Dívida Ativa do Imposto sobre Renda Retido nas Fontes	0.1.00.002.001	2.460,00		
1931.11.00	Rec Div Ativa Impost sobre Prop Predial e Territ Urbana IPTU	0.1.00.002.001	720.000,00		

**PREFEITURA MUNICIPAL DE JI-PARANÁ**

Av. 2 de Abril, 1701 - CNPJ:04092672/0001-25

Orçamento Programa - Exercício de 2008

RECEITAS SEGUNDAS AS CATEGORIAS ECONOMICAS

Quadro 02

Página 5

Código	Especificação	F.R.-C.A.	Desdobramento	SubCategoria Fonte	Categoria Econômica
1931.12.00	Rec Div At Impost sobre Transm Inter-Vivos de Bens Imóv ITBI	0.1.00.002.001	11.970,00		
1931.13.00	Rec Div Ativa do Impost sobre Serv de Qualquer Natureza ISS	0.1.00.002.001	830.500,00		
1931.35.00	Rec Div Ativa da Taxa de Fiscal e Vigilância Sanitária	0.1.00.010.015	67.200,00		
1931.99.00	Receita da Dívida Ativa de Outros Tributos		920.300,00		
1931.99.01	Receita da Dívida Ativa de Outros Tributos Principal	0.1.00.002.001	920.300,00		
1932.00.00	Receita da Dívida Ativa não tributária		61.950,00		
1932.99.00	Receita da Dívida Ativa Não Tributária de Outras Receitas		61.950,00		
1932.99.01	Rec Dívida Ativa Não-Tributária Outras Receitas – Principal	.1. .002.001	46.750,00		
1932.99.02	Rec Prog Recup Fisc Parc Espec-Rec da Dívida Ativa Não Trib	.1. .002.001	15.200,00		
1990.00.00	RECEITAS DIVERSAS			13.770,00	
1990.99.00	Outras Receitas		13.770,00		
1990.99.02	Outras Receitas Correntes	0.1.00.002.001	1.940,00		
1990.99.03	Receita Diversas - Arrecadação	0.1.00.002.001	11.830,00		
2000.00.00	RECEITAS DE CAPITAL				13.938.250,00
2100.00.00	OPERAÇÕES DE CRÉDITO			597.000,00	
2110.00.00	OPERAÇÕES DE CRÉDITO INTERNAS			597.000,00	
2114.00.00	Operações de Crédito Internas - Contratuais		597.000,00		
2114.99.00	Outras Operações de Crédito Internas – Contratuais		597.000,00		
2114.99.01	Emprestimo Pro_Mob - Asfalto	0.2.67.002.603	597.000,00		
2200.00.00	ALIENAÇÃO DE BENS			7.890,00	
2210.00.00	ALIENAÇÃO DE BENS MÓVEIS			7.890,00	
2219.00.00	Alienação de Outros Bens Móveis		7.890,00		
2219.01.00	Alien.de Outros Bens Móveis - PREFEITURA	0.1.00.002.001	4.320,00		
2219.02.00	Alien.de Outros Bens Móveis - EDUCAÇÃO	0.1.00.012.001	1.360,00		
2219.03.00	Alien.de Outros Bens Móveis - SAÚDE	0.1.00.010.001	1.650,00		
2219.04.00	Alien.de Outros Bens Móveis - CÂMARA	0.1.00.001.001	560,00		
2400.00.00	TRANSFERÊNCIAS DE CAPITAL			13.333.360,00	
2470.00.00	TRANSFERÊNCIAS DE CONVÊNIOS			13.333.360,00	
2471.00.00	Transferência de Convênios da União e de suas Entidades		13.333.360,00		
2471.05.00	Transf Conv União Dest Progs de Infra-Estrut em Transporte		12.733.360,00		
2471.05.01	Construção Alargamento da Ponte Rio Machado BR 364	0.2.67.002.601	7.733.360,00		
2471.05.02	Construção do Anel Viario	0.2.67.002.602	5.000.000,00		
2471.99.00	Outras Transf de Convênios da União		600.000,00		
7000.00.00	RECEITAS INTRA-ORÇAMENTÁRIAS CORRENTES				2.762.503,00
7200.00.00	RECEITAS DE CONTRIBUIÇÕES			2.762.503,00	
7210.00.00	Contribuições Sociais			2.762.503,00	
7210.29.00	Contrib Previds do Regime Próprio		2.762.503,00		
7210.29.01	Contribuição Patronal de Servidor Ativo Civil	0.1.00.020.001	2.762.503,00		
9000.00.00	DEDUÇÕES DA RECEITA CORRENTE				-9.036.713,00
9700.00.00	DEDUÇÕES P/ FORMAÇÃO DO FUNDEB			-9.036.713,00	
9721.01.00	Dedução das Receitas de Transferências da União		-2.994.707,00		
9721.01.02	Dedução de Receita do FPM – FUNDEB e Redutor Financeiro	0.1.00.002.001	-2.993.251,00		
9721.01.05	Dedução de Receita para Formação do FUNDEB - ITR	0.1.00.002.001	-1.456,00		
9721.36.00	Dedução Rec Form FUNDEB – ICMS Desoneração – Lei Comp	0.1.00.002.001	-12.340,00		
9722.01.00	Dedução das Receitas de Transferência dos Estados		-6.029.666,00		
9722.01.01	Dedução de Receita p/ a Formação do FUNDEB – ICMS	0.1.00.002.001	-5.496.086,00		
9722.01.02	Dedução de Receita para Formação de FUNDEB - IPVA	0.1.00.002.001	-530.126,00		
9722.01.04	Dedução Receita p/ Formação do FUNDEB – IPI – Exportação	0.1.00.002.001	-3.454,00		
TOTAL					109.859.033,00



Estado de Rondônia
Município de Ji-Paraná
Secretaria Municipal de Desenvolvimento Econômico

V. Quadro Demonstrativo da Receita e Despesa Segundo as Categorias Econômicas

(Art. 2º, §1º, II da Lei Federal n.º 4.320/64)



PREFEITURA MUNICIPAL DE JI-PARANÁ

Av. 2 de Abril, 1701 - CNPJ:04092672/0001-25

Orçamento Programa - Exercício de 2008

DEMONSTRATIVO DA RECEITA E DESPESA SEGUNDO AS CATEGORIAS ECONOMICAS

(Inc.II, §1º, Art.2º)

Anexo 01

Página 1

RECEITA	R\$	R\$
RECEITAS CORRENTES		
RECEITA TRIBUTÁRIA	12.496.540,00	
RECEITAS DE CONTRIBUIÇÕES	3.287.590,00	
RECEITA PATRIMONIAL	1.943.134,00	
RECEITA DE SERVIÇOS	10.510,00	
TRANSFERÊNCIAS CORRENTES	80.261.099,00	
OUTRAS RECEITAS CORRENTES	4.196.120,00	
RECEITAS DE CONTRIBUIÇÕES	2.762.503,00	
DEDUÇÕES P/ FORMAÇÃO DO FUNDEB	-9.036.713,00	
SUB TOTAL		95.920.783,00
TOTAL		95.920.783,00
SUPERAVIT DO ORCAMENTO CORRENTE		21.333.376,00
RECEITAS DE CAPITAL		
OPERAÇÕES DE CRÉDITO	597.000,00	
ALIENAÇÃO DE BENS	7.890,00	
TRANSFERÊNCIAS DE CAPITAL	13.333.360,00	
SUB TOTAL		13.938.250,00
TOTAL		13.938.250,00
R E S U M O		
RECEITAS CORRENTES	102.194.993,00	
RECEITAS DE CAPITAL	13.938.250,00	
RECEITAS INTRA-ORÇAMENTÁRIAS CORRENTES	2.762.503,00	
DEDUÇÕES DA RECEITA CORRENTE	-9.036.713,00	
TOTAL		109.859.033,00

DESPESA	R\$	R\$
DESPESAS CORRENTES		
Pessoal e Encargos Sociais	41.736.687,00	
Juros e Encargos da Dívida	620.000,00	
Outras Despesas Correntes	41.267.433,00	
SUB TOTAL		83.624.120,00
SUPERAVIT DO ORCAMENTO CORRENTE		21.333.376,00
TOTAL		104.957.496,00
DESPESAS DE CAPITAL		
Investimentos	19.382.410,00	
Inversões Financeiras	60.000,00	
Amortização da Dívida	1.260.000,00	
SUB TOTAL		20.702.410,00
RESERVA DE CONTINGENCIA		5.532.503,00
TOTAL		26.234.913,00
R E S U M O		
Despesas Correntes		83.624.120,00
Despesas de Capital		20.702.410,00
Reserva de Contingência		5.532.503,00
TOTAL		109.859.033,00



Estado de Rondônia
Município de Ji-Paraná
Secretaria Municipal de Desenvolvimento Econômico

VI. Quadro Discriminativo da Receita Por Fontes e Respectiva Legislação

(Art. 2º, §1º, III da Lei Federal n.º 4.320/64)



Estado de Rondônia
Município de Ji-Paraná
Secretaria Municipal de Governo



ORÇAMENTO 2008

QUADRO DEMONSTRATIVO DA RECEITA POR FONTES E RESPECTIVA LEGISLAÇÃO

(Art. 2º, §1º, III da Lei Federal n.º 4.320/64)

RECEITA TRIBUTÁRIA

TÍTULO	FUNDAMENTO LEGAL
IMPOSTOS/PROPRIEDADE PREDIAL E TERRITORIAL URBANA - IPTU	<ul style="list-style-type: none">• Art. 156, I, da Constituição Federal• Lei Municipal nº 1.139 de 21 de dezembro de 2001
IMPOSTOS/TRANSMISSÃO DE BENS IMÓVEIS – ITBI	<ul style="list-style-type: none">• Art. 156, II, da Constituição Federal• Lei Municipal nº 1.139 de 21 de dezembro de 2001
IMPOSTO SOBRE SERVIÇOS DE QUALQUER NATUREZA – ISSQN	<ul style="list-style-type: none">• Art. 156, III, da Constituição Federal• Lei Municipal nº 1.139 de 21 de dezembro de 2001
IMPOSTOS DE RENDA RETIDO NA FONTE - IRRF	<ul style="list-style-type: none">• Art. 158, I, da Constituição Federal• Lei Complementar Federal nº 4.504 de 30 de novembro de 1964
TAXAS PELO EXERCÍCIO DO PODER DE POLÍCIA	<ul style="list-style-type: none">• Lei Complementar Federal nº 5.172 de 25 de outubro de 1966• Lei Municipal nº 1.139 de 21 de dezembro de 2001
TAXAS DE SERVIÇOS PÚBLICOS	<ul style="list-style-type: none">• Lei Municipal nº 1.139 de 21 de dezembro de 2001
TAXAS MUNICIPAIS	<ul style="list-style-type: none">• Lei Municipal nº 1.139 de 21 de dezembro de 2001

TRANSFERÊNCIAS CORRENTES

TÍTULO	FUNDAMENTO LEGAL
FUNDO DE PARTICIPAÇÃO DOS MUNICÍPIOS – FPM	<ul style="list-style-type: none">• Art. 159, I, "b", da Constituição Federal• Lei Complementar Federal nº 62, de 28 de dezembro de 1989
IPI – EXPORTAÇÃO	<ul style="list-style-type: none">• Art. 159, § 3º, da Constituição Federal• Lei Complementar Federal nº 62, de 28 de dezembro de 1989
IMPOSTO TERRITORIAL RURAL	<ul style="list-style-type: none">• Art. 158, II, da Constituição Federal• Lei Complementar Federal nº 62, de 28 de dezembro de 1989
ICMS – EXPORTAÇÃO	<ul style="list-style-type: none">• Art. 158, IV, da Constituição Federal• Lei Complementar Federal nº 87, de 13 de setembro de 1996
ICMS – IMPOSTO S/ CIRCULAÇÃO DE	



Estado de Rondônia
Município de Ji-Paraná
Secretaria Municipal de Governo



MERCADORIAS E SERVIÇOS	<ul style="list-style-type: none">• Art. 158, IV, da Constituição Federal• Lei Complementar Federal nº 63, de 11 de janeiro de 1990
IPVA – IMPOSTO SOBRE PROPRIEDADE DE VEÍCULOS AUTOMOTORES	<ul style="list-style-type: none">• Art. 158, III, da Constituição Federal• Lei Complementar Federal nº 63, de 11 de janeiro de 1990
FUNDEB – FUNDO DE MANUTENÇÃO E DESENVOLVIMENTO DO ENSINO BÁSICO	<ul style="list-style-type: none">• Emenda Constitucional nº 53 de 19 de dezembro de 2006• Lei Complementar Federal nº 9.394/96
COTA – PARTE DO SALÁRIO – EDUCAÇÃO	<ul style="list-style-type: none">• Lei Federal nº 9.766, de 18 de dezembro de 1998• Lei Federal nº 10.832, de 29 de dezembro de 2003
COMPENSAÇÕES FINANCEIRAS	<ul style="list-style-type: none">• Lei Federal nº 7.990/89• Lei Federal nº 9.478/97
OUTRAS RECEITAS CORRENTES	<ul style="list-style-type: none">• Lei Federal nº 6.830, de 22 de setembro de 1980• Portaria

RECEITAS DE CAPITAL

TITULO	FUNDAMENTO LEGAL
OPERAÇÕES DE CRÉDITO	<ul style="list-style-type: none">• Resolução do Senado Federal nº 40/2001• Resolução do Senado Federal nº 43/2001
RECEITA DÍVIDA ATIVA	<ul style="list-style-type: none">• Lei Complementar Federal nº 6.830, de 22 de setembro de 1980



Estado de Rondônia
Município de Ji-Paraná
Secretaria Municipal de Desenvolvimento Econômico

VII. Quadro das Dotações por Órgãos do Governo e da Administração

(Art. 2º, §1º, IV da Lei Federal nº. 4.320/64)



Estado de Rondônia
Município de Ji-Paraná
Secretaria Municipal de Desenvolvimento Econômico

VII. 01 - NATUREZA DA DESPESA **Consolidação Geral**



PREFEITURA MUNICIPAL DE JI-PARANÁ

Av. 2 de Abril, 1701 - CNPJ:04092672/0001-25

Orçamento Programa - Exercício de 2008

Anexo 02

NATUREZA DA DESPESA - CONSOLIDAÇÃO GERAL

Página 1

Código	Especificação	Elemento	Modalidade	Grupo	Categoria Econômica
3.0.00.00	DESPESAS CORRENTES				<u>83.624.120,00</u>
3.1.00.00	Pessoal e Encargos Sociais			<u>41.736.687,00</u>	
3.1.90.00	Aplicações Diretas		<u>38.824.239,00</u>		
3.1.90.04	Contratação por Tempo Determinado	222.800,00			
3.1.90.11	Vencimentos e Vantagens Fixas - Pessoal Civil	35.692.664,00			
3.1.90.13	Obrigações Patronais	1.579.775,00			
3.1.90.16	Outras Despesas Variáveis - Pessoal Civil	5.000,00			
3.1.90.34	Outras Despesas de Pessoal decorrentes de Contratos	167.000,00			
3.1.90.46	Auxílio-Alimentação	375.000,00			
3.1.90.91	Sentenças Judiciais	266.000,00			
3.1.90.92	Despesas de Exercícios Anteriores	1.000,00			
3.1.90.94	Indenizações e Restituições Trabalhistas	515.000,00			
3.1.91.00	Aplic. Direta Dec. Oper. entre Órgãos, Fundos e Entidad		<u>2.912.448,00</u>		
3.1.91.13	Obrigações Patronais	2.912.448,00			
3.2.00.00	Juros e Encargos da Dívida			<u>620.000,00</u>	
3.2.90.00	Aplicações Diretas		<u>620.000,00</u>		
3.2.90.21	Juros sobre a Dívida por Contrato	620.000,00			
3.3.00.00	Outras Despesas Correntes			<u>41.267.433,00</u>	
3.3.70.00	Transferências a Instituições Multigovernamentais		<u>724.189,00</u>		
3.3.70.41	Contribuições	724.189,00			
3.3.90.00	Aplicações Diretas		<u>40.433.244,00</u>		
3.3.90.01	Aposentadoria e Reformas	200.000,00			
3.3.90.03	Pensões	20.000,00			
3.3.90.05	Outros Benefícios Previdenciários	600.000,00			
3.3.90.08	Outros Benefícios Assistenciais	7.000,00			
3.3.90.09	Salário-Família	100.000,00			
3.3.90.14	Diárias - Civil	673.490,00			
3.3.90.30	Material de Consumo	9.187.066,00			
3.3.90.31	Premiações Culturais, Art., Cient., Desport.	20.000,00			
3.3.90.32	Material de Distribuição Gratuita	113.000,00			
3.3.90.33	Passagens e Despesas com Locomoção	369.000,00			
3.3.90.35	Serviços de Consultoria	125.000,00			
3.3.90.36	Outros Serviços de Terceiros - Pessoa Física	620.517,00			
3.3.90.37	Locação de Mão-de-Obra	12.000,00			
3.3.90.39	Outros Serviços de Terceiros - Pessoa Jurídica	26.562.153,00			
3.3.90.41	Contribuições	380.728,00			
3.3.90.43	Subvenções Sociais	115.070,00			
3.3.90.47	Obrigações Tributárias e Contributivas	580.500,00			
3.3.90.91	Sentenças Judiciais	240.000,00			
3.3.90.92	Despesas de Exercícios Anteriores	417.720,00			
3.3.90.93	Indenizações e Restituições	39.000,00			
3.3.90.95	Indenização pela Execução de Trabalhos de Campo	51.000,00			
3.3.91.00	Aplic. Direta Dec. Oper. entre Órgãos, Fundos e Entidad		<u>110.000,00</u>		
3.3.91.44	Subvenções Econômicas	110.000,00			
4.0.00.00	DESPESAS DE CAPITAL				<u>20.702.410,00</u>
4.4.00.00	Investimentos			<u>19.382.410,00</u>	
4.4.70.00	Transferências a Instituições Multigovernamentais		<u>33.000,00</u>		
4.4.70.41	Contribuições	33.000,00			
4.4.90.00	Aplicações Diretas		<u>19.349.410,00</u>		
4.4.90.30	Material de Consumo	62.000,00			
4.4.90.36	Outros Serviços de Terceiros - Pessoa Física	5.000,00			
4.4.90.39	Outros Serviços de Terceiros - Pessoa Jurídica	14.000,00			
4.4.90.41	Contribuições	5.000,00			
4.4.90.51	Obras e Instalações	17.255.030,00			
4.4.90.52	Equipamentos e Material Permanente	2.007.380,00			
4.4.90.61	Aquisição de Imóveis	1.000,00			
4.5.00.00	Inversões Financeiras			<u>60.000,00</u>	
4.5.90.00	Aplicações Diretas		<u>60.000,00</u>		
4.5.90.61	Aquisição de Imóveis	50.000,00			
4.5.90.62	Aquisição de Produtos para Revenda	10.000,00			
4.6.00.00	Amortização da Dívida			<u>1.260.000,00</u>	
4.6.90.00	Aplicações Diretas		<u>1.260.000,00</u>		
4.6.90.71	Principal da Dívida Contratual Resgatado	1.260.000,00			
9.0.00.00	RESERVA DE CONTINGÊNCIA				<u>5.532.503,00</u>



PREFEITURA MUNICIPAL DE JI-PARANÁ

Av. 2 de Abril, 1701 - CNPJ:04092672/0001-25

Orçamento Programa - Exercício de 2008

Anexo 02

NATUREZA DA DESPESA - CONSOLIDAÇÃO GERAL

Página 2

Código	Especificação	Elemento	Modalidade	Grupo	Categoria Econômica
9.9.00.00	Reserva de Contingência			<u>5.532.503,00</u>	
9.9.99.00	A Definir		<u>5.532.503,00</u>		
9.9.99.97	Reserva de Contingência Previdenciária	5.132.503,00			
9.9.99.99	A Classificar	400.000,00			
				TOTAL	109.859.033,00



Estado de Rondônia
Município de Ji-Paraná
Secretaria Municipal de Desenvolvimento Econômico

VII. 02 - NATUREZA DA DESPESA **Por Órgão**



PREFEITURA MUNICIPAL DE JI-PARANÁ

Av. 2 de Abril, 1701 - CNPJ:04092672/0001-25

Orçamento Programa - Exercício de 2008

NATUREZA DA DESPESA POR ORGÃO

Anexo 02

Página 1

PODER	01 PODER LEGISLATIVO					
ORGÃO	01 CAMARA MUNICIPAL					
Código	Especificação	F.R.-C.A.	Elemento	Modalidade	Grupo	Categoria Econômica
3.0.00.00	DESPESAS CORRENTES					<u>3.770.000,00</u>
3.1.00.00	Pessoal e Encargos Sociais				<u>2.449.000,00</u>	
3.1.90.00	Aplicações Diretas			<u>2.399.000,00</u>		
3.1.90.11	Vencimentos e Vantagens Fixas - Pessoal Civil	0.1.00.002.001	1.944.000,00			
3.1.90.13	Obrigações Patronais	0.1.00.002.001	250.000,00			
3.1.90.46	Auxílio-Alimentação	0.1.00.002.001	50.000,00			
3.1.90.91	Sentenças Judiciais	0.1.00.002.001	5.000,00			
3.1.90.94	Indenizações e Restituições Trabalhistas	0.1.00.002.001	150.000,00			
3.1.91.00	Aplic. Direta Dec. Oper. entre Órgãos, Fundos e Entidades			<u>50.000,00</u>		
3.1.91.13	Obrigações Patronais	0.1.00.002.001	50.000,00			
3.3.00.00	Outras Despesas Correntes				<u>1.321.000,00</u>	
3.3.90.00	Aplicações Diretas			<u>1.321.000,00</u>		
3.3.90.14	Diárias - Civil	0.1.00.002.001	110.000,00			
3.3.90.30	Material de Consumo	0.1.00.002.001	350.000,00			
3.3.90.33	Passagens e Despesas com Locomoção	0.1.00.002.001	30.000,00			
3.3.90.36	Outros Serviços de Terceiros - Pessoa Física	0.1.00.002.001	1.000,00			
3.3.90.39	Outros Serviços de Terceiros - Pessoa Jurídica	0.1.00.002.001	830.000,00			
4.0.00.00	DESPESAS DE CAPITAL					<u>430.560,00</u>
4.4.00.00	Investimentos				<u>430.560,00</u>	
4.4.90.00	Aplicações Diretas			<u>430.560,00</u>		
4.4.90.51	Obras e Instalações	0.1.00.002.001	230.000,00			
4.4.90.52	Equipamentos e Material Permanente	0.1.00.001.001	560,00			
4.4.90.52	Equipamentos e Material Permanente	0.1.00.002.001	200.000,00			
TOTAL						4.200.560,00

**PREFEITURA MUNICIPAL DE JI-PARANÁ**

Av. 2 de Abril, 1701 - CNPJ:04092672/0001-25

Orçamento Programa - Exercício de 2008

NATUREZA DA DESPESA POR ORGÃO

Anexo 02

Página 2

PODER 02 PODER EXECUTIVO						
ORGÃO 02 GABINETE DO PREFEITO						
Código	Especificação	F.R.-C.A.	Elemento	Modalidade	Grupo	Categoria Econômica
3.0.00.00	DESPESAS CORRENTES					<u>2.859.220,00</u>
3.1.00.00	Pessoal e Encargos Sociais				<u>1.796.000,00</u>	
3.1.90.00	Aplicações Diretas			<u>1.730.000,00</u>		
3.1.90.11	Vencimentos e Vantagens Fixas - Pessoal Civil	0.1.00.002.001	1.560.000,00			
3.1.90.13	Obrigações Patronais	0.1.00.002.001	154.000,00			
3.1.90.34	Outras Despesas de Pessoal decorrentes de Contratos de Terce	0.1.00.002.001	10.000,00			
3.1.90.94	Indenizações e Restituições Trabalhistas	0.1.00.002.001	6.000,00			
3.1.91.00	Aplic. Direta Dec. Oper. entre Órgãos, Fundos e Entidades			<u>66.000,00</u>		
3.1.91.13	Obrigações Patronais	0.1.00.002.001	66.000,00			
3.3.00.00	Outras Despesas Correntes				<u>1.063.220,00</u>	
3.3.90.00	Aplicações Diretas			<u>953.220,00</u>		
3.3.90.14	Diárias - Civil	0.1.00.002.001	60.000,00			
3.3.90.30	Material de Consumo	0.1.00.002.001	80.000,00			
3.3.90.33	Passagens e Despesas com Locomoção	0.1.00.002.001	50.000,00			
3.3.90.35	Serviços de Consultoria	0.1.00.002.001	5.000,00			
3.3.90.36	Outros Serviços de Terceiros - Pessoa Física	0.1.00.002.001	95.000,00			
3.3.90.39	Outros Serviços de Terceiros - Pessoa Jurídica	0.1.00.002.001	600.000,00			
3.3.90.92	Despesas de Exercícios Anteriores	0.1.00.002.001	59.720,00			
3.3.90.93	Indenizações e Restituições	0.1.00.002.001	1.000,00			
3.3.90.95	Indenização pela Execução de Trabalhos de Campo	0.1.00.002.001	2.500,00			
3.3.91.00	Aplic. Direta Dec. Oper. entre Órgãos, Fundos e Entidades			<u>110.000,00</u>		
3.3.91.44	Subsídios Econômicos	0.1.00.002.001	110.000,00			
4.0.00.00	DESPESAS DE CAPITAL					<u>60.000,00</u>
4.4.00.00	Investimentos				<u>60.000,00</u>	
4.4.90.00	Aplicações Diretas			<u>60.000,00</u>		
4.4.90.52	Equipamentos e Material Permanente	0.1.00.002.001	60.000,00			
TOTAL						2.919.220,00



PREFEITURA MUNICIPAL DE JI-PARANÁ

Av. 2 de Abril, 1701 - CNPJ:04092672/0001-25

Orçamento Programa - Exercício de 2008

NATUREZA DA DESPESA POR ORGÃO

Anexo 02

Página 3

PODER 02 PODER EXECUTIVO						
ORGÃO 03 SECRETARIA MUNICIPAL DE FAZENDA						
Código	Especificação	F.R.-C.A.	Elemento	Modalidade	Grupo	Categoria Econômica
3.0.00.00	DESPESAS CORRENTES					<u>3.204.500,00</u>
3.1.00.00	Pessoal e Encargos Sociais				<u>1.975.500,00</u>	
3.1.90.00	Aplicações Diretas			<u>1.833.000,00</u>		
3.1.90.11	Vencimentos e Vantagens Fixas - Pessoal Civil	0.1.00.002.001	1.755.000,00			
3.1.90.13	Obrigações Patronais	0.1.00.002.001	68.000,00			
3.1.90.94	Indenizações e Restituições Trabalhistas	0.1.00.002.001	10.000,00			
3.1.91.00	Aplic. Direta Dec. Oper. entre Órgãos, Fundos e Entidades			<u>142.500,00</u>		
3.1.91.13	Obrigações Patronais	0.1.00.002.001	142.500,00			
3.2.00.00	Juros e Encargos da Dívida				<u>620.000,00</u>	
3.2.90.00	Aplicações Diretas			<u>620.000,00</u>		
3.2.90.21	Juros sobre a Dívida por Contrato	0.1.00.002.001	620.000,00			
3.3.00.00	Outras Despesas Correntes				<u>609.000,00</u>	
3.3.90.00	Aplicações Diretas			<u>609.000,00</u>		
3.3.90.30	Material de Consumo	0.1.00.002.001	65.000,00			
3.3.90.33	Passagens e Despesas com Locomoção	0.1.00.002.001	1.000,00			
3.3.90.35	Serviços de Consultoria	0.1.00.002.001	71.000,00			
3.3.90.36	Outros Serviços de Terceiros - Pessoa Física	0.1.00.002.001	5.000,00			
3.3.90.39	Outros Serviços de Terceiros - Pessoa Jurídica	0.1.00.002.001	462.000,00			
3.3.90.92	Despesas de Exercícios Anteriores	0.1.00.002.001	1.000,00			
3.3.90.93	Indenizações e Restituições	0.1.00.002.001	1.000,00			
3.3.90.95	Indenização pela Execução de Trabalhos de Campo	0.1.00.002.001	3.000,00			
4.0.00.00	DESPESAS DE CAPITAL					<u>1.291.000,00</u>
4.4.00.00	Investimentos				<u>31.000,00</u>	
4.4.90.00	Aplicações Diretas			<u>31.000,00</u>		
4.4.90.51	Obras e Instalações	0.1.00.002.001	1.000,00			
4.4.90.52	Equipamentos e Material Permanente	0.1.00.002.001	30.000,00			
4.6.00.00	Amortização da Dívida				<u>1.260.000,00</u>	
4.6.90.00	Aplicações Diretas			<u>1.260.000,00</u>		
4.6.90.71	Principal da Dívida Contratual Resgatado	0.1.00.002.001	1.260.000,00			
TOTAL						4.495.500,00

**PREFEITURA MUNICIPAL DE JI-PARANÁ**

Av. 2 de Abril, 1701 - CNPJ:04092672/0001-25

Orçamento Programa - Exercício de 2008

NATUREZA DA DESPESA POR ORGÃO

Anexo 02

Página 4

PODER 02 PODER EXECUTIVO						
ORGÃO 04 SECRETARIA MUNICIPAL DE ADMINISTRAÇÃO						
Código	Especificação	F.R.-C.A.	Elemento	Modalidade	Grupo	Categoria Econômica
3.0.00.00	DESPESAS CORRENTES					<u>7.115.500,00</u>
3.1.00.00	Pessoal e Encargos Sociais				<u>3.445.000,00</u>	
3.1.90.00	Aplicações Diretas			<u>3.320.000,00</u>		
3.1.90.11	Vencimentos e Vantagens Fixas - Pessoal Civil	0.1.00.002.001	3.050.000,00			
3.1.90.13	Obrigações Patronais	0.1.00.002.001	220.000,00			
3.1.90.34	Outras Despesas de Pessoal decorrentes de Contratos de Terce	0.1.00.002.001	5.000,00			
3.1.90.94	Indenizações e Restituições Trabalhistas	0.1.00.002.001	45.000,00			
3.1.91.00	Aplic. Direta Dec. Oper. entre Órgãos, Fundos e Entidades			<u>125.000,00</u>		
3.1.91.13	Obrigações Patronais	0.1.00.002.001	125.000,00			
3.3.00.00	Outras Despesas Correntes				<u>3.670.500,00</u>	
3.3.90.00	Aplicações Diretas			<u>3.670.500,00</u>		
3.3.90.08	Outros Benefícios Assistenciais	0.1.00.002.001	7.000,00			
3.3.90.14	Diárias - Civil	0.1.00.002.001	140.000,00			
3.3.90.30	Material de Consumo	0.1.00.002.001	321.000,00			
3.3.90.33	Passagens e Despesas com Locomoção	0.1.00.002.001	5.000,00			
3.3.90.35	Serviços de Consultoria	0.1.00.002.001	5.000,00			
3.3.90.36	Outros Serviços de Terceiros - Pessoa Física	0.1.00.002.001	6.000,00			
3.3.90.39	Outros Serviços de Terceiros - Pessoa Jurídica	0.1.00.002.001	2.501.000,00			
3.3.90.47	Obrigações Tributárias e Contributivas	0.1.00.002.001	580.000,00			
3.3.90.92	Despesas de Exercícios Anteriores	0.1.00.002.001	100.000,00			
3.3.90.93	Indenizações e Restituições	0.1.00.002.001	500,00			
3.3.90.95	Indenização pela Execução de Trabalhos de Campo	0.1.00.002.001	5.000,00			
4.0.00.00	DESPESAS DE CAPITAL					<u>65.000,00</u>
4.4.00.00	Investimentos				<u>65.000,00</u>	
4.4.90.00	Aplicações Diretas			<u>65.000,00</u>		
4.4.90.51	Obras e Instalações	0.1.00.002.001	5.000,00			
4.4.90.52	Equipamentos e Material Permanente	0.1.00.002.001	60.000,00			
TOTAL						7.180.500,00



PREFEITURA MUNICIPAL DE JI-PARANÁ

Av. 2 de Abril, 1701 - CNPJ:04092672/0001-25

Orçamento Programa - Exercício de 2008

NATUREZA DA DESPESA POR ORGÃO

Anexo 02

Página 5

PODER 02 PODER EXECUTIVO						
ORGÃO 05 SECRETARIA MUNICIPAL DE EDUCAÇÃO						
Código	Especificação	F.R.-C.A.	Elemento	Modalidade	Grupo	Categoria Econômica
3.0.00.00	DESPESAS CORRENTES					<u>17.681.718,00</u>
3.1.00.00	Pessoal e Encargos Sociais				<u>9.052.433,00</u>	
3.1.90.00	Aplicações Diretas			<u>8.097.485,00</u>		
3.1.90.11	Vencimentos e Vantagens Fixas - Pessoal Civil	0.1.00.002.001	140.000,00			
3.1.90.11	Vencimentos e Vantagens Fixas - Pessoal Civil	0.1.09.012.042	6.147.833,00			
3.1.90.11	Vencimentos e Vantagens Fixas - Pessoal Civil	0.1.09.012.044	1.264.762,00			
3.1.90.13	Obrigações Patronais	0.1.00.002.001	16.000,00			
3.1.90.13	Obrigações Patronais	0.1.09.012.042	135.890,00			
3.1.90.13	Obrigações Patronais	0.1.09.012.044	20.000,00			
3.1.90.46	Auxílio-Alimentação	0.1.00.002.001	10.000,00			
3.1.90.46	Auxílio-Alimentação	0.1.09.012.042	215.000,00			
3.1.90.46	Auxílio-Alimentação	0.1.09.012.044	100.000,00			
3.1.90.94	Indenizações e Restituições Trabalhistas	0.1.00.002.001	3.000,00			
3.1.90.94	Indenizações e Restituições Trabalhistas	0.1.09.012.042	35.000,00			
3.1.90.94	Indenizações e Restituições Trabalhistas	0.1.09.012.044	10.000,00			
3.1.91.00	Aplic. Direta Dec. Oper. entre Órgãos, Fundos e Entidades			<u>954.948,00</u>		
3.1.91.13	Obrigações Patronais	0.1.00.002.001	20.000,00			
3.1.91.13	Obrigações Patronais	0.1.09.012.042	824.948,00			
3.1.91.13	Obrigações Patronais	0.1.09.012.044	110.000,00			
3.3.00.00	Outras Despesas Correntes				<u>8.629.285,00</u>	
3.3.70.00	Transferências a Instituições Multigovernamentais			<u>585.035,00</u>		
3.3.70.41	Contribuições	0.1.00.002.001	270.035,00			
3.3.70.41	Contribuições	0.1.09.012.044	15.000,00			
3.3.70.41	Contribuições	0.2.67.012.008	290.000,00			
3.3.70.41	Contribuições	0.2.67.012.011	10.000,00			
3.3.90.00	Aplicações Diretas			<u>8.044.250,00</u>		
3.3.90.14	Diárias - Civil	0.1.00.002.001	56.000,00			
3.3.90.14	Diárias - Civil	0.1.09.012.044	15.000,00			
3.3.90.14	Diárias - Civil	0.2.67.012.016	1.000,00			
3.3.90.30	Material de Consumo	0.1.00.002.001	1.048.750,00			
3.3.90.30	Material de Consumo	0.1.09.012.044	120.000,00			
3.3.90.30	Material de Consumo	0.2.67.012.008	80.000,00			
3.3.90.30	Material de Consumo	0.2.67.012.011	5.000,00			
3.3.90.30	Material de Consumo	0.2.67.012.016	14.000,00			
3.3.90.30	Material de Consumo	0.2.67.012.021	35.000,00			
3.3.90.30	Material de Consumo	0.2.67.012.022	8.000,00			
3.3.90.33	Passagens e Despesas com Locomoção	0.1.00.002.001	37.000,00			
3.3.90.33	Passagens e Despesas com Locomoção	0.1.09.012.044	11.000,00			
3.3.90.33	Passagens e Despesas com Locomoção	0.1.67.012.022	3.000,00			
3.3.90.33	Passagens e Despesas com Locomoção	0.2.67.012.016	500,00			
3.3.90.36	Outros Serviços de Terceiros - Pessoa Física	0.1.00.002.001	143.000,00			
3.3.90.36	Outros Serviços de Terceiros - Pessoa Física	0.1.09.012.044	6.000,00			
3.3.90.36	Outros Serviços de Terceiros - Pessoa Física	0.2.67.012.016	4.000,00			
3.3.90.36	Outros Serviços de Terceiros - Pessoa Física	0.2.67.012.022	4.000,00			
3.3.90.37	Locação de Mão-de-Obra	0.1.00.002.001	8.000,00			
3.3.90.37	Locação de Mão-de-Obra	0.1.00.012.044	1.000,00			
3.3.90.37	Locação de Mão-de-Obra	0.1.09.012.044	3.000,00			



PREFEITURA MUNICIPAL DE JI-PARANÁ

Av. 2 de Abril, 1701 - CNPJ:04092672/0001-25

Orçamento Programa - Exercício de 2008

NATUREZA DA DESPESA POR ORGÃO

Anexo 02

Página 6

PODER		02 PODER EXECUTIVO				
ORGÃO		05 SECRETARIA MUNICIPAL DE EDUCAÇÃO				
Código	Especificação	F.R.-C.A.	Elemento	Modalidade	Grupo	Categoria Econômica
3.3.90.39	Outros Serviços de Terceiros - Pessoa Jurídica	0.1.00.002.001	4.830.000,00			
3.3.90.39	Outros Serviços de Terceiros - Pessoa Jurídica	0.1.09.012.044	125.000,00			
3.3.90.39	Outros Serviços de Terceiros - Pessoa Jurídica	0.1.67.012.022	23.000,00			
3.3.90.39	Outros Serviços de Terceiros - Pessoa Jurídica	0.2.67.012.002	180.000,00			
3.3.90.39	Outros Serviços de Terceiros - Pessoa Jurídica	0.2.67.012.009	210.000,00			
3.3.90.39	Outros Serviços de Terceiros - Pessoa Jurídica	0.2.67.012.012	1.000.000,00			
3.3.90.39	Outros Serviços de Terceiros - Pessoa Jurídica	0.2.67.012.016	5.000,00			
3.3.90.41	Contribuições	0.1.00.002.001	9.000,00			
3.3.90.41	Contribuições	0.1.09.012.044	6.000,00			
3.3.90.92	Despesas de Exercícios Anteriores	0.1.00.002.001	11.500,00			
3.3.90.92	Despesas de Exercícios Anteriores	0.1.09.012.044	20.500,00			
3.3.90.93	Indenizações e Restituições	0.1.00.002.001	4.500,00			
3.3.90.93	Indenizações e Restituições	0.1.09.012.044	4.000,00			
3.3.90.95	Indenização pela Execução de Trabalhos de Campo	0.1.00.002.001	9.000,00			
3.3.90.95	Indenização pela Execução de Trabalhos de Campo	0.1.09.012.044	3.500,00			
4.0.00.00	DESPESAS DE CAPITAL					<u>2.012.220,00</u>
4.4.00.00	Investimentos				<u>2.012.220,00</u>	
4.4.70.00	Transferências a Instituições Multigovernamentais			<u>33.000,00</u>		
4.4.70.41	Contribuições	0.1.00.002.001	23.000,00			
4.4.70.41	Contribuições	0.1.09.012.044	10.000,00			
4.4.90.00	Aplicações Diretas			<u>1.979.220,00</u>		
4.4.90.41	Contribuições	0.1.09.012.044	5.000,00			
4.4.90.51	Obras e Instalações	0.1.00.002.001	630.000,00			
4.4.90.51	Obras e Instalações	0.2.67.012.018	600.000,00			
4.4.90.52	Equipamentos e Material Permanente	0.1.00.002.001	623.000,00			
4.4.90.52	Equipamentos e Material Permanente	0.1.00.012.001	3.220,00			
4.4.90.52	Equipamentos e Material Permanente	0.1.09.012.044	110.000,00			
4.4.90.52	Equipamentos e Material Permanente	0.2.67.012.016	1.000,00			
4.4.90.52	Equipamentos e Material Permanente	0.2.67.012.021	5.000,00			
4.4.90.52	Equipamentos e Material Permanente	0.2.67.012.022	2.000,00			
TOTAL						19.693.938,00



PREFEITURA MUNICIPAL DE JI-PARANÁ

Av. 2 de Abril, 1701 - CNPJ:04092672/0001-25

Orçamento Programa - Exercício de 2008

NATUREZA DA DESPESA POR ORGÃO

Anexo 02

Página 7

PODER	02 PODER EXECUTIVO					
ORGÃO	06 SECRETARIA MUNICIPAL DE OBRAS E SERV. PUBLICOS					
Código	Especificação	F.R.-C.A.	Elemento	Modalidade	Grupo	Categoria Econômica
3.0.00.00	DESPESAS CORRENTES					<u>13.275.449,00</u>
3.1.00.00	Pessoal e Encargos Sociais				<u>2.875.000,00</u>	
3.1.90.00	Aplicações Diretas			<u>2.695.000,00</u>		
3.1.90.11	Vencimentos e Vantagens Fixas - Pessoal Civil	0.1.00.002.001	2.600.000,00			
3.1.90.13	Obrigações Patronais	0.1.00.002.001	60.000,00			
3.1.90.34	Outras Despesas de Pessoal decorrentes de Contratos de Terce	0.1.00.002.001	10.000,00			
3.1.90.94	Indenizações e Restituições Trabalhistas	0.1.00.002.001	25.000,00			
3.1.91.00	Aplic. Direta Dec. Oper. entre Órgãos, Fundos e Entidades			<u>180.000,00</u>		
3.1.91.13	Obrigações Patronais	0.1.00.002.001	180.000,00			
3.3.00.00	Outras Despesas Correntes				<u>0.400.449,00</u>	
3.3.90.00	Aplicações Diretas			<u>10.400.449,00</u>		
3.3.90.30	Material de Consumo	0.1.00.002.001	2.918.970,00			
3.3.90.33	Passagens e Despesas com Locomoção	0.1.00.002.001	5.000,00			
3.3.90.36	Outros Serviços de Terceiros - Pessoa Física	0.1.00.002.001	8.000,00			
3.3.90.39	Outros Serviços de Terceiros - Pessoa Jurídica	0.1.00.002.001	6.727.479,00			
3.3.90.39	Outros Serviços de Terceiros - Pessoa Jurídica	0.2.67.002.401	600.000,00			
3.3.90.41	Contribuições	0.1.00.002.001	30.000,00			
3.3.90.92	Despesas de Exercícios Anteriores	0.1.00.002.001	95.000,00			
3.3.90.93	Indenizações e Restituições	0.1.00.002.001	15.000,00			
3.3.90.95	Indenização pela Execução de Trabalhos de Campo	0.1.00.002.001	1.000,00			
4.0.00.00	DESPESAS DE CAPITAL					<u>15.926.030,00</u>
4.4.00.00	Investimentos				<u>5.876.030,00</u>	
4.4.90.00	Aplicações Diretas			<u>15.876.030,00</u>		
4.4.90.30	Material de Consumo	0.1.00.002.001	62.000,00			
4.4.90.36	Outros Serviços de Terceiros - Pessoa Física	0.1.00.002.001	5.000,00			
4.4.90.39	Outros Serviços de Terceiros - Pessoa Jurídica	0.1.00.002.001	14.000,00			
4.4.90.51	Obras e Instalações	0.1.00.002.001	2.357.670,00			
4.4.90.51	Obras e Instalações	0.2.67.002.601	7.733.360,00			
4.4.90.51	Obras e Instalações	0.2.67.002.602	5.000.000,00			
4.4.90.51	Obras e Instalações	0.2.67.002.603	597.000,00			
4.4.90.52	Equipamentos e Material Permanente	0.1.00.002.001	106.000,00			
4.4.90.61	Aquisição de Imóveis	0.1.00.002.001	1.000,00			
4.5.00.00	Inversões Financeiras				<u>50.000,00</u>	
4.5.90.00	Aplicações Diretas			<u>50.000,00</u>		
4.5.90.61	Aquisição de Imóveis	0.1.00.002.001	50.000,00			
TOTAL						29.201.479,00

**PREFEITURA MUNICIPAL DE JI-PARANÁ**

Av. 2 de Abril, 1701 - CNPJ:04092672/0001-25

Orçamento Programa - Exercício de 2008

NATUREZA DA DESPESA POR ORGÃO

Anexo 02

Página 8

PODER 02 PODER EXECUTIVO						
ORGÃO 07 SECRETARIA MUNICIPAL DE AGRICULTURA E MEIO AMB.						
Código	Especificação	F.R.-C.A.	Elemento	Modalidade	Grupo	Categoria Econômica
3.0.00.00	DESPESAS CORRENTES					<u>960.002,00</u>
3.1.00.00	Pessoal e Encargos Sociais				<u>700.000,00</u>	
3.1.90.00	Aplicações Diretas			<u>665.000,00</u>		
3.1.90.11	Vencimentos e Vantagens Fixas - Pessoal Civil	0.1.00.002.001	590.000,00			
3.1.90.13	Obrigações Patronais	0.1.00.002.001	65.000,00			
3.1.90.94	Indenizações e Restituições Trabalhistas	0.1.00.002.001	10.000,00			
3.1.91.00	Aplic. Direta Dec. Oper. entre Órgãos, Fundos e Entidades			<u>35.000,00</u>		
3.1.91.13	Obrigações Patronais	0.1.00.002.001	35.000,00			
3.3.00.00	Outras Despesas Correntes				<u>260.002,00</u>	
3.3.90.00	Aplicações Diretas			<u>260.002,00</u>		
3.3.90.30	Material de Consumo	0.1.00.002.001	33.000,00			
3.3.90.32	Material de Distribuição Gratuita	0.1.00.002.001	8.000,00			
3.3.90.33	Passagens e Despesas com Locomoção	0.1.00.002.001	11.000,00			
3.3.90.36	Outros Serviços de Terceiros - Pessoa Física	0.1.00.002.001	69.001,00			
3.3.90.39	Outros Serviços de Terceiros - Pessoa Jurídica	0.1.00.002.001	118.001,00			
3.3.90.92	Despesas de Exercícios Anteriores	0.1.00.002.001	15.000,00			
3.3.90.93	Indenizações e Restituições	0.1.00.002.001	1.000,00			
3.3.90.95	Indenização pela Execução de Trabalhos de Campo	0.1.00.002.001	5.000,00			
4.0.00.00	DESPESAS DE CAPITAL					<u>61.000,00</u>
4.4.00.00	Investimentos				<u>61.000,00</u>	
4.4.90.00	Aplicações Diretas			<u>61.000,00</u>		
4.4.90.52	Equipamentos e Material Permanente	0.1.00.002.001	61.000,00			
TOTAL						1.021.002,00



PREFEITURA MUNICIPAL DE JI-PARANÁ

Av. 2 de Abril, 1701 - CNPJ:04092672/0001-25

Orçamento Programa - Exercício de 2008

NATUREZA DA DESPESA POR ORGÃO

Anexo 02

Página 9

PODER	02 PODER EXECUTIVO
ORGÃO	08 SECRETARIA MUNICIPAL DE AÇÃO SOCIAL

Código	Especificação	F.R.-C.A.	Elemento	Modalidade	Grupo	Categoria Econômica
3.0.00.00	DESPESAS CORRENTES					<u>2.899.925,00</u>
3.1.00.00	Pessoal e Encargos Sociais				<u>1.180.800,00</u>	
3.1.90.00	Aplicações Diretas			<u>1.134.800,00</u>		
3.1.90.04	Contratação por Tempo Determinado	0.1.00.002.001	14.000,00			
3.1.90.04	Contratação por Tempo Determinado	0.1.00.002.808	56.100,00			
3.1.90.04	Contratação por Tempo Determinado	0.2.81.002.863	90.000,00			
3.1.90.04	Contratação por Tempo Determinado	0.2.84.002.810	57.700,00			
3.1.90.11	Vencimentos e Vantagens Fixas - Pessoal Civil	0.1.00.002.001	645.000,00			
3.1.90.13	Obrigações Patronais	0.1.00.002.001	182.000,00			
3.1.90.34	Outras Despesas de Pessoal decorrentes de Contratos de Terce	0.1.00.002.001	85.000,00			
3.1.90.94	Indenizações e Restituições Trabalhistas	0.1.00.002.001	5.000,00			
3.1.91.00	Aplic. Direta Dec. Oper. entre Órgãos, Fundos e Entidades			<u>46.000,00</u>		
3.1.91.13	Obrigações Patronais	0.1.00.002.001	46.000,00			
3.3.00.00	Outras Despesas Correntes				<u>1.719.125,00</u>	
3.3.70.00	Transferências a Instituições Multigovernamentais			<u>139.154,00</u>		
3.3.70.41	Contribuições	0.1.00.002.001	14.000,00			
3.3.70.41	Contribuições	0.1.00.002.824	90.000,00			
3.3.70.41	Contribuições	0.2.85.002.805	35.154,00			
3.3.90.00	Aplicações Diretas			<u>1.579.971,00</u>		
3.3.90.14	Diárias - Civil	0.1.00.002.001	30.500,00			
3.3.90.14	Diárias - Civil	0.1.00.002.860	6.990,00			
3.3.90.14	Diárias - Civil	0.1.83.002.808	5.000,00			
3.3.90.14	Diárias - Civil	0.1.84.002.001	3.000,00			
3.3.90.14	Diárias - Civil	0.2.81.002.863	5.000,00			
3.3.90.14	Diárias - Civil	0.2.84.002.810	5.000,00			
3.3.90.30	Material de Consumo	0.1.00.002.001	144.000,00			
3.3.90.30	Material de Consumo	0.1.00.002.806	23.212,00			
3.3.90.30	Material de Consumo	0.1.00.002.824	212.171,00			
3.3.90.30	Material de Consumo	0.1.00.002.860	30.000,00			
3.3.90.30	Material de Consumo	0.1.84.002.810	8.000,00			
3.3.90.30	Material de Consumo	0.2.81.002.863	58.000,00			
3.3.90.30	Material de Consumo	0.2.83.002.808	57.600,00			
3.3.90.32	Material de Distribuição Gratuita	0.1.00.002.001	76.000,00			
3.3.90.32	Material de Distribuição Gratuita	0.2.81.002.001	1.000,00			
3.3.90.32	Material de Distribuição Gratuita	0.2.83.002.808	1.000,00			
3.3.90.32	Material de Distribuição Gratuita	0.2.84.002.810	1.000,00			
3.3.90.33	Passagens e Despesas com Locomoção	0.1.00.002.001	22.000,00			
3.3.90.33	Passagens e Despesas com Locomoção	0.1.00.002.860	5.000,00			
3.3.90.36	Outros Serviços de Terceiros - Pessoa Física	0.1.00.002.001	74.500,00			
3.3.90.36	Outros Serviços de Terceiros - Pessoa Física	0.1.00.002.860	10.000,00			
3.3.90.36	Outros Serviços de Terceiros - Pessoa Física	0.1.00.002.862	10.000,00			
3.3.90.36	Outros Serviços de Terceiros - Pessoa Física	0.1.83.002.808	1.000,00			
3.3.90.36	Outros Serviços de Terceiros - Pessoa Física	0.2.81.002.863	2.000,00			
3.3.90.36	Outros Serviços de Terceiros - Pessoa Física	0.2.84.002.810	2.000,00			
3.3.90.39	Outros Serviços de Terceiros - Pessoa Jurídica	0.1.00.002.001	172.000,00			
3.3.90.39	Outros Serviços de Terceiros - Pessoa Jurídica	0.1.00.002.806	10.000,00			
3.3.90.39	Outros Serviços de Terceiros - Pessoa Jurídica	0.1.00.002.860	30.000,00			



PREFEITURA MUNICIPAL DE JI-PARANÁ

Av. 2 de Abril, 1701 - CNPJ:04092672/0001-25

Orçamento Programa - Exercício de 2008

NATUREZA DA DESPESA POR ORGÃO

Anexo 02

Página 10

PODER 02 PODER EXECUTIVO						
ORGÃO 08 SECRETARIA MUNICIPAL DE AÇÃO SOCIAL						
Código	Especificação	F.R.-C.A.	Elemento	Modalidade	Grupo	Categoria Econômica
3.3.90.39	Outros Serviços de Terceiros - Pessoa Jurídica	0.1.00.002.862	8.200,00			
3.3.90.39	Outros Serviços de Terceiros - Pessoa Jurídica	0.2.81.002.863	55.000,00			
3.3.90.39	Outros Serviços de Terceiros - Pessoa Jurídica	0.2.83.002.808	3.000,00			
3.3.90.39	Outros Serviços de Terceiros - Pessoa Jurídica	0.2.84.002.810	10.000,00			
3.3.90.41	Contribuições	0.1.00.002.001	17.000,00			
3.3.90.41	Contribuições	0.1.00.002.802	58.500,00			
3.3.90.41	Contribuições	0.1.82.002.807	240.228,00			
3.3.90.41	Contribuições	0.2.84.002.810	2.000,00			
3.3.90.43	Subvenções Sociais	0.1.00.002.001	75.000,00			
3.3.90.43	Subvenções Sociais	0.1.00.002.804	25.070,00			
3.3.90.92	Despesas de Exercícios Anteriores	0.1.00.002.001	70.000,00			
3.3.90.93	Indenizações e Restituições	0.1.00.002.001	10.000,00			
4.0.00.00	DESPESAS DE CAPITAL					<u>218.600,00</u>
4.4.00.00	Investimentos				<u>208.600,00</u>	
4.4.90.00	Aplicações Diretas			<u>208.600,00</u>		
4.4.90.51	Obras e Instalações	0.1.00.002.001	26.000,00			
4.4.90.52	Equipamentos e Material Permanente	0.1.00.002.001	127.000,00			
4.4.90.52	Equipamentos e Material Permanente	0.1.00.002.860	20.000,00			
4.4.90.52	Equipamentos e Material Permanente	0.1.84.002.810	5.000,00			
4.4.90.52	Equipamentos e Material Permanente	0.2.81.002.863	25.600,00			
4.4.90.52	Equipamentos e Material Permanente	0.2.83.002.808	5.000,00			
4.5.00.00	Inversões Financeiras				<u>10.000,00</u>	
4.5.90.00	Aplicações Diretas			<u>10.000,00</u>		
4.5.90.62	Aquisição de Produtos para Revenda	0.1.00.002.001	10.000,00			
TOTAL						3.118.525,00

**PREFEITURA MUNICIPAL DE JI-PARANÁ**

Av. 2 de Abril, 1701 - CNPJ:04092672/0001-25

Orçamento Programa - Exercício de 2008

NATUREZA DA DESPESA POR ORGÃO

Anexo 02

Página 11

PODER 02 PODER EXECUTIVO						
ORGÃO 09 SECRETARIA MUNICIPAL DE GOVERNO						
Código	Especificação	F.R.-C.A.	Elemento	Modalidade	Grupo	Categoria Econômica
3.0.00.00	DESPESAS CORRENTES					<u>1.458.000,00</u>
3.1.00.00	Pessoal e Encargos Sociais				<u>1.335.000,00</u>	
3.1.90.00	Aplicações Diretas			<u>1.235.000,00</u>		
3.1.90.11	Vencimentos e Vantagens Fixas - Pessoal Civil	0.1.00.002.001	1.120.000,00			
3.1.90.13	Obrigações Patronais	0.1.00.002.001	70.000,00			
3.1.90.34	Outras Despesas de Pessoal decorrentes de Contratos de Terce	0.1.00.002.001	5.000,00			
3.1.90.94	Indenizações e Restituições Trabalhistas	0.1.00.002.001	40.000,00			
3.1.91.00	Aplic. Direta Dec. Oper. entre Órgãos, Fundos e Entidades			<u>100.000,00</u>		
3.1.91.13	Obrigações Patronais	0.1.00.002.001	100.000,00			
3.3.00.00	Outras Despesas Correntes				<u>123.000,00</u>	
3.3.90.00	Aplicações Diretas			<u>123.000,00</u>		
3.3.90.30	Material de Consumo	0.1.00.002.001	35.000,00			
3.3.90.33	Passagens e Despesas com Locomoção	0.1.00.002.001	5.000,00			
3.3.90.36	Outros Serviços de Terceiros - Pessoa Física	0.1.00.002.001	10.000,00			
3.3.90.39	Outros Serviços de Terceiros - Pessoa Jurídica	0.1.00.002.001	65.000,00			
3.3.90.41	Contribuições	0.1.00.002.001	8.000,00			
4.0.00.00	DESPESAS DE CAPITAL					<u>35.000,00</u>
4.4.00.00	Investimentos				<u>35.000,00</u>	
4.4.90.00	Aplicações Diretas			<u>35.000,00</u>		
4.4.90.52	Equipamentos e Material Permanente	0.1.00.002.001	35.000,00			
TOTAL						1.493.000,00



PREFEITURA MUNICIPAL DE JI-PARANÁ

Av. 2 de Abril, 1701 - CNPJ:04092672/0001-25

Orçamento Programa - Exercício de 2008

NATUREZA DA DESPESA POR ORGÃO

Anexo 02

Página 12

PODER		02 PODER EXECUTIVO				
ORGÃO		10 SECRETARIA MUNICIPAL DE DESENVOLVIMENTO ECONOMICO				
Código	Especificação	F.R.-C.A.	Elemento	Modalidade	Grupo	Categoria Econômica
3.0.00.00	DESPESAS CORRENTES					<u>479.000,00</u>
3.1.00.00	Pessoal e Encargos Sociais				<u>359.000,00</u>	
3.1.90.00	Aplicações Diretas			<u>349.000,00</u>		
3.1.90.11	Vencimentos e Vantagens Fixas - Pessoal Civil	0.1.00.002.001	275.000,00			
3.1.90.13	Obrigações Patronais	0.1.00.002.001	34.000,00			
3.1.90.94	Indenizações e Restituições Trabalhistas	0.1.00.002.001	40.000,00			
3.1.91.00	Aplic. Direta Dec. Oper. entre Órgãos, Fundos e Entidades			<u>10.000,00</u>		
3.1.91.13	Obrigações Patronais	0.1.00.002.001	10.000,00			
3.3.00.00	Outras Despesas Correntes				<u>120.000,00</u>	
3.3.90.00	Aplicações Diretas			<u>120.000,00</u>		
3.3.90.30	Material de Consumo	0.1.00.002.001	35.000,00			
3.3.90.33	Passagens e Despesas com Locomoção	0.1.00.002.001	5.000,00			
3.3.90.35	Serviços de Consultoria	0.1.00.002.001	5.000,00			
3.3.90.36	Outros Serviços de Terceiros - Pessoa Física	0.1.00.002.001	5.000,00			
3.3.90.39	Outros Serviços de Terceiros - Pessoa Jurídica	0.1.00.002.001	70.000,00			
4.0.00.00	DESPESAS DE CAPITAL					<u>45.000,00</u>
4.4.00.00	Investimentos				<u>45.000,00</u>	
4.4.90.00	Aplicações Diretas			<u>45.000,00</u>		
4.4.90.52	Equipamentos e Material Permanente	0.1.00.002.001	45.000,00			
TOTAL						524.000,00



PREFEITURA MUNICIPAL DE JI-PARANÁ

Av. 2 de Abril, 1701 - CNPJ:04092672/0001-25

Orçamento Programa - Exercício de 2008

NATUREZA DA DESPESA POR ORGÃO

Anexo 02

Página 13

PODER	02 PODER EXECUTIVO					
ORGÃO	11 SECRETARIA MUNICIPAL DE SAUDE					
Código	Especificação	F.R.-C.A.	Elemento	Modalidade	Grupo	Categoria Econômica
3.0.00.00	DESPESAS CORRENTES					<u>25.572.602,00</u>
3.1.00.00	Pessoal e Encargos Sociais				<u>4.354.250,00</u>	
3.1.90.00	Aplicações Diretas			<u>13.284.250,00</u>		
3.1.90.11	Vencimentos e Vantagens Fixas - Pessoal Civil	0.1.00.002.001	8.050.000,00			
3.1.90.11	Vencimentos e Vantagens Fixas - Pessoal Civil	0.1.06.010.002	620.000,00			
3.1.90.11	Vencimentos e Vantagens Fixas - Pessoal Civil	0.1.06.010.008	2.964.360,00			
3.1.90.11	Vencimentos e Vantagens Fixas - Pessoal Civil	0.1.06.010.011	550.000,00			
3.1.90.11	Vencimentos e Vantagens Fixas - Pessoal Civil	0.1.06.010.012	829.890,00			
3.1.90.13	Obrigações Patronais	0.1.00.002.001	140.000,00			
3.1.90.13	Obrigações Patronais	0.1.06.010.002	20.000,00			
3.1.90.13	Obrigações Patronais	0.1.06.010.008	25.000,00			
3.1.90.13	Obrigações Patronais	0.1.06.010.011	15.000,00			
3.1.90.34	Outras Despesas de Pessoal decorrentes de Contratos de Terce	0.1.06.010.008	10.000,00			
3.1.90.94	Indenizações e Restituições Trabalhistas	0.1.00.002.001	60.000,00			
3.1.91.00	Aplic. Direta Dec. Oper. entre Órgãos, Fundos e Entidades			<u>1.070.000,00</u>		
3.1.91.13	Obrigações Patronais	0.1.00.002.001	600.000,00			
3.1.91.13	Obrigações Patronais	0.1.06.010.002	60.000,00			
3.1.91.13	Obrigações Patronais	0.1.06.010.008	350.000,00			
3.1.91.13	Obrigações Patronais	0.1.06.010.011	60.000,00			
3.3.00.00	Outras Despesas Correntes				<u>1.218.352,00</u>	
3.3.90.00	Aplicações Diretas			<u>11.218.352,00</u>		
3.3.90.14	Diárias - Civil	0.1.00.002.001	40.000,00			
3.3.90.14	Diárias - Civil	0.1.06.010.002	20.000,00			
3.3.90.14	Diárias - Civil	0.1.06.010.008	100.000,00			
3.3.90.14	Diárias - Civil	0.1.06.010.011	15.000,00			
3.3.90.14	Diárias - Civil	0.1.06.010.013	8.000,00			
3.3.90.14	Diárias - Civil	0.1.06.010.015	3.000,00			
3.3.90.14	Diárias - Civil	0.1.06.010.016	3.000,00			
3.3.90.14	Diárias - Civil	0.1.06.010.017	500,00			
3.3.90.14	Diárias - Civil	0.1.06.010.023	5.000,00			
3.3.90.30	Material de Consumo	0.1.00.002.001	70.000,00			
3.3.90.30	Material de Consumo	0.1.00.010.014	180.796,00			
3.3.90.30	Material de Consumo	0.1.00.010.018	167.820,00			
3.3.90.30	Material de Consumo	0.1.00.010.033	257.317,00			
3.3.90.30	Material de Consumo	0.1.06.002.001	130.000,00			
3.3.90.30	Material de Consumo	0.1.06.010.002	270.000,00			
3.3.90.30	Material de Consumo	0.1.06.010.008	1.720.859,00			
3.3.90.30	Material de Consumo	0.1.06.010.011	160.330,00			
3.3.90.30	Material de Consumo	0.1.06.010.013	204.471,00			
3.3.90.30	Material de Consumo	0.1.06.010.015	31.280,00			
3.3.90.30	Material de Consumo	0.1.06.010.016	69.290,00			
3.3.90.30	Material de Consumo	0.1.06.010.017	10.000,00			
3.3.90.30	Material de Consumo	0.1.06.010.022	19.600,00			
3.3.90.30	Material de Consumo	0.1.06.010.023	35.000,00			
3.3.90.30	Material de Consumo	0.1.06.010.032	40.000,00			
3.3.90.30	Material de Consumo	0.1.06.010.036	5.600,00			
3.3.90.32	Material de Distribuição Gratuita	0.1.00.002.001	1.000,00			



PREFEITURA MUNICIPAL DE JI-PARANÁ

Av. 2 de Abril, 1701 - CNPJ:04092672/0001-25

Orçamento Programa - Exercício de 2008

NATUREZA DA DESPESA POR ORGÃO

Anexo 02

Página 14

PODER 02 PODER EXECUTIVO						
ORGÃO 11 SECRETARIA MUNICIPAL DE SAUDE						
Código	Especificação	F.R.-C.A.	Elemento	Modalidade	Grupo	Categoria Econômica
3.3.90.33	Passagens e Despesas com Locomoção	0.1.00.002.001	30.000,00			
3.3.90.33	Passagens e Despesas com Locomoção	0.1.06.010.002	30.000,00			
3.3.90.33	Passagens e Despesas com Locomoção	0.1.06.010.008	60.000,00			
3.3.90.33	Passagens e Despesas com Locomoção	0.1.06.010.013	10.000,00			
3.3.90.36	Outros Serviços de Terceiros - Pessoa Física	0.1.00.002.001	103.000,00			
3.3.90.36	Outros Serviços de Terceiros - Pessoa Física	0.1.06.010.002	2.000,00			
3.3.90.36	Outros Serviços de Terceiros - Pessoa Física	0.1.06.010.008	1.500,00			
3.3.90.36	Outros Serviços de Terceiros - Pessoa Física	0.1.06.010.013	1.000,00			
3.3.90.36	Outros Serviços de Terceiros - Pessoa Física	0.1.06.010.015	1.000,00			
3.3.90.36	Outros Serviços de Terceiros - Pessoa Física	0.1.06.010.016	1.000,00			
3.3.90.36	Outros Serviços de Terceiros - Pessoa Física	0.1.06.010.017	500,00			
3.3.90.36	Outros Serviços de Terceiros - Pessoa Física	0.1.06.010.023	3.000,00			
3.3.90.36	Outros Serviços de Terceiros - Pessoa Física	0.1.06.010.032	2.016,00			
3.3.90.39	Outros Serviços de Terceiros - Pessoa Jurídica	0.1.00.002.001	415.000,00			
3.3.90.39	Outros Serviços de Terceiros - Pessoa Jurídica	0.1.00.010.001	27.430,00			
3.3.90.39	Outros Serviços de Terceiros - Pessoa Jurídica	0.1.06.010.002	730.412,00			
3.3.90.39	Outros Serviços de Terceiros - Pessoa Jurídica	0.1.06.010.008	1.342.000,00			
3.3.90.39	Outros Serviços de Terceiros - Pessoa Jurídica	0.1.06.010.011	100.000,00			
3.3.90.39	Outros Serviços de Terceiros - Pessoa Jurídica	0.1.06.010.013	140.000,00			
3.3.90.39	Outros Serviços de Terceiros - Pessoa Jurídica	0.1.06.010.015	35.000,00			
3.3.90.39	Outros Serviços de Terceiros - Pessoa Jurídica	0.1.06.010.016	20.000,00			
3.3.90.39	Outros Serviços de Terceiros - Pessoa Jurídica	0.1.06.010.017	3.677,00			
3.3.90.39	Outros Serviços de Terceiros - Pessoa Jurídica	0.1.06.010.023	30.892,00			
3.3.90.39	Outros Serviços de Terceiros - Pessoa Jurídica	0.1.06.010.026	2.895.430,00			
3.3.90.39	Outros Serviços de Terceiros - Pessoa Jurídica	0.1.06.010.028	96.732,00			
3.3.90.39	Outros Serviços de Terceiros - Pessoa Jurídica	0.1.06.010.029	1.445.400,00			
3.3.90.39	Outros Serviços de Terceiros - Pessoa Jurídica	0.1.06.010.032	55.000,00			
3.3.90.47	Obrigações Tributárias e Contributivas	0.1.00.002.001	500,00			
3.3.90.92	Despesas de Exercícios Anteriores	0.1.00.002.001	20.000,00			
3.3.90.92	Despesas de Exercícios Anteriores	0.1.06.010.008	25.000,00			
3.3.90.93	Indenizações e Restituições	0.1.00.002.001	1.000,00			
3.3.90.95	Indenização pela Execução de Trabalhos de Campo	0.1.06.010.013	20.000,00			
3.3.90.95	Indenização pela Execução de Trabalhos de Campo	0.1.06.010.015	2.000,00			
4.0.00.00	DESPESAS DE CAPITAL					<u>400.000,00</u>
4.4.00.00	Investimentos				<u>400.000,00</u>	
4.4.90.00	Aplicações Diretas			<u>400.000,00</u>		
4.4.90.51	Obras e Instalações	0.1.00.002.001	20.000,00			
4.4.90.51	Obras e Instalações	0.1.06.010.032	5.000,00			
4.4.90.52	Equipamentos e Material Permanente	0.1.00.002.001	45.000,00			
4.4.90.52	Equipamentos e Material Permanente	0.1.06.010.002	50.000,00			
4.4.90.52	Equipamentos e Material Permanente	0.1.06.010.008	100.000,00			
4.4.90.52	Equipamentos e Material Permanente	0.1.06.010.011	50.000,00			
4.4.90.52	Equipamentos e Material Permanente	0.1.06.010.013	30.000,00			
4.4.90.52	Equipamentos e Material Permanente	0.1.06.010.015	35.000,00			
4.4.90.52	Equipamentos e Material Permanente	0.1.06.010.016	5.000,00			
4.4.90.52	Equipamentos e Material Permanente	0.1.06.010.023	20.000,00			
4.4.90.52	Equipamentos e Material Permanente	0.1.06.010.032	40.000,00			



PREFEITURA MUNICIPAL DE JI-PARANÁ

Av. 2 de Abril, 1701 - CNPJ:04092672/0001-25

Orçamento Programa - Exercício de 2008

NATUREZA DA DESPESA POR ORGÃO

Anexo 02

Página 15

Código	Especificação	F.R.-C.A.	Elemento	Modalidade	Grupo	Categoria Econômica
TOTAL						25.972.602,00



PREFEITURA MUNICIPAL DE JI-PARANÁ

Av. 2 de Abril, 1701 - CNPJ:04092672/0001-25

Orçamento Programa - Exercício de 2008

NATUREZA DA DESPESA POR ORGÃO

Anexo 02

Página 16

PODER 02 PODER EXECUTIVO						
ORGÃO 12 CONSELHO MUNICIPAL DE SAUDE						
Código	Especificação	F.R.-C.A.	Elemento	Modalidade	Grupo	Categoria Econômica
3.0.00.00	DESPESAS CORRENTES					<u>23.000,00</u>
3.3.00.00	Outras Despesas Correntes				<u>23.000,00</u>	
3.3.90.00	Aplicações Diretas			<u>23.000,00</u>		
3.3.90.14	Diárias - Civil	0.1.00.002.001	5.000,00			
3.3.90.30	Material de Consumo	0.1.00.002.001	8.000,00			
3.3.90.33	Passagens e Despesas com Locomoção	0.1.00.002.001	3.000,00			
3.3.90.36	Outros Serviços de Terceiros - Pessoa Física	0.1.00.002.001	2.000,00			
3.3.90.39	Outros Serviços de Terceiros - Pessoa Jurídica	0.1.00.002.001	5.000,00			
4.0.00.00	DESPESAS DE CAPITAL					<u>5.000,00</u>
4.4.00.00	Investimentos				<u>5.000,00</u>	
4.4.90.00	Aplicações Diretas			<u>5.000,00</u>		
4.4.90.52	Equipamentos e Material Permanente	0.1.00.002.001	5.000,00			
TOTAL						28.000,00

**PREFEITURA MUNICIPAL DE JI-PARANÁ**

Av. 2 de Abril, 1701 - CNPJ:04092672/0001-25

Orçamento Programa - Exercício de 2008

NATUREZA DA DESPESA POR ORGÃO

Anexo 02

Página 17

PODER 02 PODER EXECUTIVO						
ORGÃO 13 PROCURADORIA GERAL DO MUNICIPIO						
Código	Especificação	F.R.-C.A.	Elemento	Modalidade	Grupo	Categoria Econômica
3.0.00.00	DESPESAS CORRENTES					<u>1.444.000,00</u>
3.1.00.00	Pessoal e Encargos Sociais				<u>1.125.000,00</u>	
3.1.90.00	Aplicações Diretas			<u>1.055.000,00</u>		
3.1.90.11	Vencimentos e Vantagens Fixas - Pessoal Civil	0.1.00.002.001	730.000,00			
3.1.90.13	Obrigações Patronais	0.1.00.002.001	20.000,00			
3.1.90.34	Outras Despesas de Pessoal decorrentes de Contratos de Terce	0.1.00.002.001	40.000,00			
3.1.90.91	Sentenças Judiciais	0.1.00.002.001	260.000,00			
3.1.90.94	Indenizações e Restituições Trabalhistas	0.1.00.002.001	5.000,00			
3.1.91.00	Aplic. Direta Dec. Oper. entre Órgãos, Fundos e Entidades			<u>70.000,00</u>		
3.1.91.13	Obrigações Patronais	0.1.00.002.001	70.000,00			
3.3.00.00	Outras Despesas Correntes				<u>319.000,00</u>	
3.3.90.00	Aplicações Diretas			<u>319.000,00</u>		
3.3.90.30	Material de Consumo	0.1.00.002.001	22.000,00			
3.3.90.33	Passagens e Despesas com Locomoção	0.1.00.002.001	5.000,00			
3.3.90.35	Serviços de Consultoria	0.1.00.002.001	5.000,00			
3.3.90.36	Outros Serviços de Terceiros - Pessoa Física	0.1.00.002.001	6.000,00			
3.3.90.39	Outros Serviços de Terceiros - Pessoa Jurídica	0.1.00.002.001	40.000,00			
3.3.90.91	Sentenças Judiciais	0.1.00.002.001	240.000,00			
3.3.90.93	Indenizações e Restituições	0.1.00.002.001	1.000,00			
9.0.00.00	RESERVA DE CONTINGÊNCIA					<u>400.000,00</u>
9.9.00.00	Reserva de Contingência				<u>400.000,00</u>	
9.9.99.00	A Definir			<u>400.000,00</u>		
9.9.99.99	A Classificar	0.1.00.002.001	400.000,00			
TOTAL						1.844.000,00



PREFEITURA MUNICIPAL DE JI-PARANÁ

Av. 2 de Abril, 1701 - CNPJ:04092672/0001-25

Orçamento Programa - Exercício de 2008

NATUREZA DA DESPESA POR ORGÃO

Anexo 02

Página 18

PODER		02 PODER EXECUTIVO				
ORGÃO		14 CONTROLADORIA GERAL DO MUNICIPIO				
Código	Especificação	F.R.-C.A.	Elemento	Modalidade	Grupo	Categoria Econômica
3.0.00.00	DESPESAS CORRENTES					<u>373.000,00</u>
3.1.00.00	Pessoal e Encargos Sociais				<u>325.000,00</u>	
3.1.90.00	Aplicações Diretas			<u>300.000,00</u>		
3.1.90.11	Vencimentos e Vantagens Fixas - Pessoal Civil	0.1.00.002.001	250.000,00			
3.1.90.13	Obrigações Patronais	0.1.00.002.001	10.000,00			
3.1.90.94	Indenizações e Restituições Trabalhistas	0.1.00.002.001	40.000,00			
3.1.91.00	Aplic. Direta Dec. Oper. entre Órgãos, Fundos e Entidades			<u>25.000,00</u>		
3.1.91.13	Obrigações Patronais	0.1.00.002.001	25.000,00			
3.3.00.00	Outras Despesas Correntes				<u>48.000,00</u>	
3.3.90.00	Aplicações Diretas			<u>48.000,00</u>		
3.3.90.30	Material de Consumo	0.1.00.002.001	20.000,00			
3.3.90.33	Passagens e Despesas com Locomoção	0.1.00.002.001	5.000,00			
3.3.90.35	Serviços de Consultoria	0.1.00.002.001	5.000,00			
3.3.90.36	Outros Serviços de Terceiros - Pessoa Física	0.1.00.002.001	3.000,00			
3.3.90.39	Outros Serviços de Terceiros - Pessoa Jurídica	0.1.00.002.001	15.000,00			
TOTAL						373.000,00

**PREFEITURA MUNICIPAL DE JI-PARANÁ**

Av. 2 de Abril, 1701 - CNPJ:04092672/0001-25

Orçamento Programa - Exercício de 2008

NATUREZA DA DESPESA POR ORGÃO

Anexo 02

Página 19

PODER		02 PODER EXECUTIVO				
ORGÃO		15 SECRETARIA MUNICIPAL DE ESPORTE				
Código	Especificação	F.R.-C.A.	Elemento	Modalidade	Grupo	Categoria Econômica
3.0.00.00	DESPESAS CORRENTES					<u>696.000,00</u>
3.1.00.00	Pessoal e Encargos Sociais				<u>455.000,00</u>	
3.1.90.00	Aplicações Diretas			<u>435.000,00</u>		
3.1.90.04	Contratação por Tempo Determinado	0.1.00.002.001	5.000,00			
3.1.90.11	Vencimentos e Vantagens Fixas - Pessoal Civil	0.1.00.002.001	350.000,00			
3.1.90.13	Obrigações Patronais	0.1.00.002.001	50.000,00			
3.1.90.94	Indenizações e Restituições Trabalhistas	0.1.00.002.001	30.000,00			
3.1.91.00	Aplic. Direta Dec. Oper. entre Órgãos, Fundos e Entidades			<u>20.000,00</u>		
3.1.91.13	Obrigações Patronais	0.1.00.002.001	20.000,00			
3.3.00.00	Outras Despesas Correntes				<u>241.000,00</u>	
3.3.90.00	Aplicações Diretas			<u>241.000,00</u>		
3.3.90.30	Material de Consumo	0.1.00.002.001	45.000,00			
3.3.90.31	Premiações Culturais, Art., Cient., Desport.	0.1.00.002.001	15.000,00			
3.3.90.32	Material de Distribuição Gratuita	0.1.00.002.001	20.000,00			
3.3.90.33	Passagens e Despesas com Locomoção	0.1.00.002.001	5.000,00			
3.3.90.36	Outros Serviços de Terceiros - Pessoa Física	0.1.00.002.001	11.000,00			
3.3.90.39	Outros Serviços de Terceiros - Pessoa Jurídica	0.1.00.002.001	120.000,00			
3.3.90.41	Contribuições	0.1.00.002.001	10.000,00			
3.3.90.43	Subvenções Sociais	0.1.00.002.001	15.000,00			
4.0.00.00	DESPESAS DE CAPITAL					<u>130.000,00</u>
4.4.00.00	Investimentos				<u>130.000,00</u>	
4.4.90.00	Aplicações Diretas			<u>130.000,00</u>		
4.4.90.51	Obras e Instalações	0.1.00.002.001	50.000,00			
4.4.90.52	Equipamentos e Material Permanente	0.1.00.002.001	80.000,00			
TOTAL						826.000,00



PREFEITURA MUNICIPAL DE JI-PARANÁ

Av. 2 de Abril, 1701 - CNPJ:04092672/0001-25

Orçamento Programa - Exercício de 2008

NATUREZA DA DESPESA POR ORGÃO

Anexo 02

Página 20

PODER		19 FUNDAÇÃO CULTURAL DE JI-PARANÁ				
ORGÃO		01 FUNDAÇÃO CULTURAL DE JI-PARANÁ				
Código	Especificação	F.R.-C.A.	Elemento	Modalidade	Grupo	Categoria Econômica
3.0.00.00	DESPESAS CORRENTES					<u>410.000,00</u>
3.1.00.00	Pessoal e Encargos Sociais				<u>173.500,00</u>	
3.1.90.00	Aplicações Diretas			<u>158.500,00</u>		
3.1.90.11	Vencimentos e Vantagens Fixas - Pessoal Civil	0.1.00.002.001	147.000,00			
3.1.90.13	Obrigações Patronais	0.1.00.002.001	1.500,00			
3.1.90.16	Outras Despesas Variáveis - Pessoal Civil	0.1.00.002.001	5.000,00			
3.1.90.34	Outras Despesas de Pessoal decorrentes de Contratos de Terce	0.1.00.002.001	2.000,00			
3.1.90.91	Sentenças Judiciais	0.1.00.002.001	1.000,00			
3.1.90.92	Despesas de Exercícios Anteriores	0.1.00.002.001	1.000,00			
3.1.90.94	Indenizações e Restituições Trabalhistas	0.1.00.002.001	1.000,00			
3.1.91.00	Aplic. Direta Dec. Oper. entre Órgãos, Fundos e Entidades			<u>15.000,00</u>		
3.1.91.13	Obrigações Patronais	0.1.00.002.001	15.000,00			
3.3.00.00	Outras Despesas Correntes				<u>236.500,00</u>	
3.3.90.00	Aplicações Diretas			<u>236.500,00</u>		
3.3.90.14	Diárias - Civil	0.1.00.002.001	15.000,00			
3.3.90.30	Material de Consumo	0.1.00.002.001	35.000,00			
3.3.90.31	Premiações Culturais, Art., Cient., Desport.	0.1.00.002.001	5.000,00			
3.3.90.32	Material de Distribuição Gratuita	0.1.00.002.001	5.000,00			
3.3.90.33	Passagens e Despesas com Locomoção	0.1.00.002.001	8.000,00			
3.3.90.35	Serviços de Consultoria	0.1.00.002.001	24.000,00			
3.3.90.36	Outros Serviços de Terceiros - Pessoa Física	0.1.00.002.001	22.000,00			
3.3.90.39	Outros Serviços de Terceiros - Pessoa Jurídica	0.1.00.002.001	122.500,00			
4.0.00.00	DESPESAS DE CAPITAL					<u>20.000,00</u>
4.4.00.00	Investimentos				<u>20.000,00</u>	
4.4.90.00	Aplicações Diretas			<u>20.000,00</u>		
4.4.90.52	Equipamentos e Material Permanente	0.1.00.002.001	20.000,00			
TOTAL						430.000,00



PREFEITURA MUNICIPAL DE JI-PARANÁ

Av. 2 de Abril, 1701 - CNPJ:04092672/0001-25

Orçamento Programa - Exercício de 2008

NATUREZA DA DESPESA POR ORGÃO

Anexo 02

Página 21

PODER 20 FUNDO DE PREVIDÊNCIA SOCIAL - FPS
ORGÃO 01 GABINETE DO PRESIDENTE - SERVIÇOS ADMINISTRATIVA DO FPS

Código	Especificação	F.R.-C.A.	Elemento	Modalidade	Grupo	Categoria Econômica
3.0.00.00	DESPESAS CORRENTES					<u>482.204,00</u>
3.1.00.00	Pessoal e Encargos Sociais				<u>136.204,00</u>	
3.1.90.00	Aplicações Diretas			<u>133.204,00</u>		
3.1.90.11	Vencimentos e Vantagens Fixas - Pessoal Civil	0.1.00.002.001	109.819,00			
3.1.90.13	Obrigações Patronais	0.1.00.002.001	23.385,00			
3.1.91.00	Aplic. Direta Dec. Oper. entre Órgãos, Fundos e Entidades			<u>3.000,00</u>		
3.1.91.13	Obrigações Patronais	0.1.00.002.001	3.000,00			
3.3.00.00	Outras Despesas Correntes				<u>346.000,00</u>	
3.3.90.00	Aplicações Diretas			<u>346.000,00</u>		
3.3.90.14	Diárias - Civil	0.1.00.002.001	21.500,00			
3.3.90.30	Material de Consumo	0.1.00.002.001	3.000,00			
3.3.90.33	Passagens e Despesas com Locomoção	0.1.00.002.001	22.500,00			
3.3.90.35	Serviços de Consultoria	0.1.00.002.001	5.000,00			
3.3.90.36	Outros Serviços de Terceiros - Pessoa Física	0.1.00.002.001	6.000,00			
3.3.90.39	Outros Serviços de Terceiros - Pessoa Jurídica	0.1.00.002.001	288.000,00			
4.0.00.00	DESPESAS DE CAPITAL					<u>3.000,00</u>
4.4.00.00	Investimentos				<u>3.000,00</u>	
4.4.90.00	Aplicações Diretas			<u>3.000,00</u>		
4.4.90.52	Equipamentos e Material Permanente	0.1.00.002.001	3.000,00			
TOTAL						485.204,00



PREFEITURA MUNICIPAL DE JI-PARANÁ

Av. 2 de Abril, 1701 - CNPJ:04092672/0001-25

Orçamento Programa - Exercício de 2008

NATUREZA DA DESPESA POR ORGÃO

Anexo 02

Página 22

PODER 20 FUNDO DE PREVIDÊNCIA SOCIAL - FPS
ORGÃO 02 REGIME PRÓPRIO PREVIDÊNCIA SOCIAL - RPPS/ FUNDO PREVIDÊNCIA

Código	Especificação	F.R.-C.A.	Elemento	Modalidade	Grupo	Categoria Econômica
3.0.00.00	DESPEAS CORRENTES					<u>920.000,00</u>
3.3.00.00	Outras Despesas Correntes				<u>920.000,00</u>	
3.3.90.00	Aplicações Diretas			<u>920.000,00</u>		
3.3.90.01	Aposentadoria e Reformas	0.1.00.020.001	200.000,00			
3.3.90.03	Pensões	0.1.00.020.001	20.000,00			
3.3.90.05	Outros Benefícios Previdenciários	0.1.00.020.001	600.000,00			
3.3.90.09	Salário-Família	0.1.00.020.001	100.000,00			
9.0.00.00	RESERVA DE CONTINGÊNCIA					<u>5.132.503,00</u>
9.9.00.00	Reserva de Contingência				<u>5.132.503,00</u>	
9.9.99.00	A Definir			<u>5.132.503,00</u>		
9.9.99.97	Reserva de Contingência Previdenciária	0.1.00.020.001	5.132.503,00			
TOTAL						6.052.503,00
TOTAL GERAL						109.859.033,00



Estado de Rondônia
Município de Ji-Paraná
Secretaria Municipal de Desenvolvimento Econômico

VII. 03 - NATUREZA DA DESPESA **Por Órgão e Unidade**



PREFEITURA MUNICIPAL DE JI-PARANÁ

Av. 2 de Abril, 1701 - CNPJ:04092672/0001-25

Orçamento Programa - Exercício de 2008

Anexo 02

NATUREZA DA DESPESA POR ORGÃO E UNIDADE

Página 1

PODER 01 PODER LEGISLATIVO						
ORGÃO 01 CAMARA MUNICIPAL						
UNIDADE 01 CAMARA DOS VEREADORES						
Código	Especificação	F.R.-C.A.	Elemento	Modalidade	Grupo	Categoria Econômica
3.0.00.00	DESPESAS CORRENTES					<u>3.770.000,00</u>
3.1.00.00	Pessoal e Encargos Sociais				<u>2.449.000,00</u>	
3.1.90.00	Aplicações Diretas			<u>2.399.000,00</u>		
3.1.90.11	Vencimentos e Vantagens Fixas - Pessoal Civil		1.944.000,00			
3.1.90.13	Obrigações Patronais		250.000,00			
3.1.90.46	Auxílio-Alimentação		50.000,00			
3.1.90.91	Sentenças Judiciais		5.000,00			
3.1.90.94	Indenizações e Restituições Trabalhistas		150.000,00			
3.1.91.00	Aplic. Direta Dec. Oper. entre Órgãos, Fundos e Entidades			<u>50.000,00</u>		
3.1.91.13	Obrigações Patronais		50.000,00			
3.3.00.00	Outras Despesas Correntes				<u>1.321.000,00</u>	
3.3.90.00	Aplicações Diretas			<u>1.321.000,00</u>		
3.3.90.14	Diárias - Civil		110.000,00			
3.3.90.30	Material de Consumo		350.000,00			
3.3.90.33	Passagens e Despesas com Locomoção		30.000,00			
3.3.90.36	Outros Serviços de Terceiros - Pessoa Física		1.000,00			
3.3.90.39	Outros Serviços de Terceiros - Pessoa Jurídica		830.000,00			
4.0.00.00	DESPESAS DE CAPITAL					<u>430.560,00</u>
4.4.00.00	Investimentos				<u>430.560,00</u>	
4.4.90.00	Aplicações Diretas			<u>430.560,00</u>		
4.4.90.51	Obras e Instalações		230.000,00			
4.4.90.52	Equipamentos e Material Permanente		560,00			
4.4.90.52	Equipamentos e Material Permanente		200.000,00			
TOTAL						4.200.560,00

**PREFEITURA MUNICIPAL DE JI-PARANÁ**

Av. 2 de Abril, 1701 - CNPJ:04092672/0001-25

Orçamento Programa - Exercício de 2008

Anexo 02

NATUREZA DA DESPESA POR ORGÃO E UNIDADE

Página 2

PODER	02 PODER EXECUTIVO					
ORGÃO	02 GABINETE DO PREFEITO					
UNIDADE	01 GABINETE DO PREFEITO					
Código	Especificação	F.R.-C.A.	Elemento	Modalidade	Grupo	Categoria Econômica
3.0.00.00	DESPESAS CORRENTES					<u>3.066.220,00</u>
3.1.00.00	Pessoal e Encargos Sociais				<u>1.853.000,00</u>	
3.1.90.00	Aplicações Diretas			<u>1.787.000,00</u>		
3.1.90.11	Vencimentos e Vantagens Fixas - Pessoal Civil		1.617.000,00			
3.1.90.13	Obrigações Patronais		154.000,00			
3.1.90.34	Outras Despesas de Pessoal decorrentes de Contratos de Terce		10.000,00			
3.1.90.94	Indenizações e Restituições Trabalhistas		6.000,00			
3.1.91.00	Aplic. Direta Dec. Oper. entre Órgãos, Fundos e Entidades			<u>66.000,00</u>		
3.1.91.13	Obrigações Patronais		66.000,00			
3.3.00.00	Outras Despesas Correntes				<u>1.213.220,00</u>	
3.3.90.00	Aplicações Diretas			<u>1.103.220,00</u>		
3.3.90.14	Diárias - Civil		60.000,00			
3.3.90.30	Material de Consumo		80.000,00			
3.3.90.33	Passagens e Despesas com Locomoção		50.000,00			
3.3.90.35	Serviços de Consultoria		5.000,00			
3.3.90.36	Outros Serviços de Terceiros - Pessoa Física		95.000,00			
3.3.90.39	Outros Serviços de Terceiros - Pessoa Jurídica		750.000,00			
3.3.90.92	Despesas de Exercícios Anteriores		59.720,00			
3.3.90.93	Indenizações e Restituições		1.000,00			
3.3.90.95	Indenização pela Execução de Trabalhos de Campo		2.500,00			
3.3.91.00	Aplic. Direta Dec. Oper. entre Órgãos, Fundos e Entidades			<u>110.000,00</u>		
3.3.91.44	Subsídios Econômicos		110.000,00			
4.0.00.00	DESPESAS DE CAPITAL					<u>60.000,00</u>
4.4.00.00	Investimentos				<u>60.000,00</u>	
4.4.90.00	Aplicações Diretas			<u>60.000,00</u>		
4.4.90.52	Equipamentos e Material Permanente		60.000,00			
TOTAL						3.126.220,00



PREFEITURA MUNICIPAL DE JI-PARANÁ

Av. 2 de Abril, 1701 - CNPJ:04092672/0001-25

Orçamento Programa - Exercício de 2008

Anexo 02

NATUREZA DA DESPESA POR ORGÃO E UNIDADE

Página 3

PODER		02 PODER EXECUTIVO				
ORGÃO		03 SECRETARIA MUNICIPAL DE FAZENDA				
UNIDADE		01 GABINETE DO SECRETARIO MUN. DE FAZENDA				
Código	Especificação	F.R.-C.A.	Elemento	Modalidade	Grupo	Categoria Econômica
3.0.00.00	DESPESAS CORRENTES					<u>3.299.500,00</u>
3.1.00.00	Pessoal e Encargos Sociais				<u>2.075.500,00</u>	
3.1.90.00	Aplicações Diretas			<u>1.933.000,00</u>		
3.1.90.11	Vencimentos e Vantagens Fixas - Pessoal Civil		1.855.000,00			
3.1.90.13	Obrigações Patronais		68.000,00			
3.1.90.94	Indenizações e Restituições Trabalhistas		10.000,00			
3.1.91.00	Aplic. Direta Dec. Oper. entre Órgãos, Fundos e Entidades			<u>142.500,00</u>		
3.1.91.13	Obrigações Patronais		142.500,00			
3.2.00.00	Juros e Encargos da Dívida				<u>620.000,00</u>	
3.2.90.00	Aplicações Diretas			<u>620.000,00</u>		
3.2.90.21	Juros sobre a Dívida por Contrato		620.000,00			
3.3.00.00	Outras Despesas Correntes				<u>604.000,00</u>	
3.3.90.00	Aplicações Diretas			<u>604.000,00</u>		
3.3.90.30	Material de Consumo		65.000,00			
3.3.90.33	Passagens e Despesas com Locomoção		1.000,00			
3.3.90.35	Serviços de Consultoria		70.000,00			
3.3.90.36	Outros Serviços de Terceiros - Pessoa Física		3.000,00			
3.3.90.39	Outros Serviços de Terceiros - Pessoa Jurídica		460.000,00			
3.3.90.92	Despesas de Exercícios Anteriores		1.000,00			
3.3.90.93	Indenizações e Restituições		1.000,00			
3.3.90.95	Indenização pela Execução de Trabalhos de Campo		3.000,00			
4.0.00.00	DESPESAS DE CAPITAL					<u>1.262.000,00</u>
4.4.00.00	Investimentos				<u>2.000,00</u>	
4.4.90.00	Aplicações Diretas			<u>2.000,00</u>		
4.4.90.52	Equipamentos e Material Permanente		2.000,00			
4.6.00.00	Amortização da Dívida				<u>1.260.000,00</u>	
4.6.90.00	Aplicações Diretas			<u>1.260.000,00</u>		
4.6.90.71	Principal da Dívida Contratual Resgatado		1.260.000,00			
TOTAL						4.561.500,00



PREFEITURA MUNICIPAL DE JI-PARANÁ

Av. 2 de Abril, 1701 - CNPJ:04092672/0001-25

Orçamento Programa - Exercício de 2008

Anexo 02

NATUREZA DA DESPESA POR ORGÃO E UNIDADE

Página 4

PODER 02 PODER EXECUTIVO						
ORGÃO 03 SECRETARIA MUNICIPAL DE FAZENDA						
UNIDADE 02 GERENCIA GERAL DE ARRECADACAO						
Código	Especificação	F.R.-C.A.	Elemento	Modalidade	Grupo	Categoria Econômica
3.0.00.00	DESPESAS CORRENTES					<u>5.000,00</u>
3.3.00.00	Outras Despesas Correntes				<u>5.000,00</u>	
3.3.90.00	Aplicações Diretas			<u>5.000,00</u>		
3.3.90.35	Serviços de Consultoria		1.000,00			
3.3.90.36	Outros Serviços de Terceiros - Pessoa Física		2.000,00			
3.3.90.39	Outros Serviços de Terceiros - Pessoa Jurídica		2.000,00			
4.0.00.00	DESPESAS DE CAPITAL					<u>29.000,00</u>
4.4.00.00	Investimentos				<u>29.000,00</u>	
4.4.90.00	Aplicações Diretas			<u>29.000,00</u>		
4.4.90.51	Obras e Instalações		1.000,00			
4.4.90.52	Equipamentos e Material Permanente		28.000,00			
TOTAL						34.000,00



PREFEITURA MUNICIPAL DE JI-PARANÁ

Av. 2 de Abril, 1701 - CNPJ:04092672/0001-25

Orçamento Programa - Exercício de 2008

Anexo 02

NATUREZA DA DESPESA POR ORGÃO E UNIDADE

Página 5

PODER		02 PODER EXECUTIVO				
ORGÃO		04 SECRETARIA MUNICIPAL DE ADMINISTRAÇÃO				
UNIDADE		01 GABINETE SECRETARIO MUN. DE ADMINISTRAÇÃO				
Código	Especificação	F.R.-C.A.	Elemento	Modalidade	Grupo	Categoria Econômica
3.0.00.00	DESPESAS CORRENTES					<u>7.665.500,00</u>
3.1.00.00	Pessoal e Encargos Sociais				<u>3.695.000,00</u>	
3.1.90.00	Aplicações Diretas			<u>3.550.000,00</u>		
3.1.90.11	Vencimentos e Vantagens Fixas - Pessoal Civil		3.260.000,00			
3.1.90.13	Obrigações Patronais		240.000,00			
3.1.90.34	Outras Despesas de Pessoal decorrentes de Contratos de Terce		5.000,00			
3.1.90.94	Indenizações e Restituições Trabalhistas		45.000,00			
3.1.91.00	Aplic. Direta Dec. Oper. entre Órgãos, Fundos e Entidades			<u>145.000,00</u>		
3.1.91.13	Obrigações Patronais		145.000,00			
3.3.00.00	Outras Despesas Correntes				<u>3.970.500,00</u>	
3.3.90.00	Aplicações Diretas			<u>3.970.500,00</u>		
3.3.90.08	Outros Benefícios Assistenciais		7.000,00			
3.3.90.14	Diárias - Civil		140.000,00			
3.3.90.30	Material de Consumo		321.000,00			
3.3.90.33	Passagens e Despesas com Locomoção		5.000,00			
3.3.90.35	Serviços de Consultoria		5.000,00			
3.3.90.36	Outros Serviços de Terceiros - Pessoa Física		6.000,00			
3.3.90.39	Outros Serviços de Terceiros - Pessoa Jurídica		2.801.000,00			
3.3.90.47	Obrigações Tributárias e Contributivas		580.000,00			
3.3.90.92	Despesas de Exercícios Anteriores		100.000,00			
3.3.90.93	Indenizações e Restituições		500,00			
3.3.90.95	Indenização pela Execução de Trabalhos de Campo		5.000,00			
4.0.00.00	DESPESAS DE CAPITAL					<u>65.000,00</u>
4.4.00.00	Investimentos				<u>65.000,00</u>	
4.4.90.00	Aplicações Diretas			<u>65.000,00</u>		
4.4.90.51	Obras e Instalações		5.000,00			
4.4.90.52	Equipamentos e Material Permanente		60.000,00			
TOTAL						7.730.500,00



PREFEITURA MUNICIPAL DE JI-PARANÁ

Av. 2 de Abril, 1701 - CNPJ:04092672/0001-25

Orçamento Programa - Exercício de 2008

Anexo 02

NATUREZA DA DESPESA POR ORGÃO E UNIDADE

Página 6

PODER 02 PODER EXECUTIVO						
ORGÃO 05 SECRETARIA MUNICIPAL DE EDUCAÇÃO						
UNIDADE 01 GABINETE DO SECRETARIO MUN. DE EDUCAÇÃO						
Código	Especificação	F.R.-C.A.	Elemento	Modalidade	Grupo	Categoria Econômica
3.0.00.00	DESPESAS CORRENTES					<u>2.299.500,00</u>
3.1.00.00	Pessoal e Encargos Sociais				<u>189.000,00</u>	
3.1.90.00	Aplicações Diretas			<u>169.000,00</u>		
3.1.90.11	Vencimentos e Vantagens Fixas - Pessoal Civil		140.000,00			
3.1.90.13	Obrigações Patronais		16.000,00			
3.1.90.46	Auxílio-Alimentação		10.000,00			
3.1.90.94	Indenizações e Restituições Trabalhistas		3.000,00			
3.1.91.00	Aplic. Direta Dec. Oper. entre Órgãos, Fundos e Entidades			<u>20.000,00</u>		
3.1.91.13	Obrigações Patronais		20.000,00			
3.3.00.00	Outras Despesas Correntes				<u>2.110.500,00</u>	
3.3.70.00	Transferências a Instituições Multigovernamentais			<u>300.000,00</u>		
3.3.70.41	Contribuições		290.000,00			
3.3.70.41	Contribuições		10.000,00			
3.3.90.00	Aplicações Diretas			<u>1.810.500,00</u>		
3.3.90.14	Diárias - Civil		11.000,00			
3.3.90.14	Diárias - Civil		1.000,00			
3.3.90.30	Material de Consumo		118.000,00			
3.3.90.30	Material de Consumo		80.000,00			
3.3.90.30	Material de Consumo		5.000,00			
3.3.90.30	Material de Consumo		14.000,00			
3.3.90.30	Material de Consumo		35.000,00			
3.3.90.30	Material de Consumo		8.000,00			
3.3.90.33	Passagens e Despesas com Locomoção		10.000,00			
3.3.90.33	Passagens e Despesas com Locomoção		3.000,00			
3.3.90.33	Passagens e Despesas com Locomoção		500,00			
3.3.90.36	Outros Serviços de Terceiros - Pessoa Física		5.000,00			
3.3.90.36	Outros Serviços de Terceiros - Pessoa Física		4.000,00			
3.3.90.36	Outros Serviços de Terceiros - Pessoa Física		4.000,00			
3.3.90.37	Locação de Mão-de-Obra		2.000,00			
3.3.90.39	Outros Serviços de Terceiros - Pessoa Jurídica		80.000,00			
3.3.90.39	Outros Serviços de Terceiros - Pessoa Jurídica		23.000,00			
3.3.90.39	Outros Serviços de Terceiros - Pessoa Jurídica		180.000,00			
3.3.90.39	Outros Serviços de Terceiros - Pessoa Jurídica		210.000,00			
3.3.90.39	Outros Serviços de Terceiros - Pessoa Jurídica		1.000.000,00			
3.3.90.39	Outros Serviços de Terceiros - Pessoa Jurídica		5.000,00			
3.3.90.41	Contribuições		5.000,00			
3.3.90.92	Despesas de Exercícios Anteriores		1.500,00			
3.3.90.93	Indenizações e Restituições		1.500,00			
3.3.90.95	Indenização pela Execução de Trabalhos de Campo		4.000,00			
4.0.00.00	DESPESAS DE CAPITAL					<u>691.220,00</u>
4.4.00.00	Investimentos				<u>691.220,00</u>	
4.4.90.00	Aplicações Diretas			<u>691.220,00</u>		
4.4.90.51	Obras e Instalações		600.000,00			
4.4.90.52	Equipamentos e Material Permanente		80.000,00			
4.4.90.52	Equipamentos e Material Permanente		3.220,00			
4.4.90.52	Equipamentos e Material Permanente		1.000,00			



PREFEITURA MUNICIPAL DE JI-PARANÁ

Av. 2 de Abril, 1701 - CNPJ:04092672/0001-25

Orçamento Programa - Exercício de 2008

Anexo 02

Página 7

NATUREZA DA DESPESA POR ORGÃO E UNIDADE

PODER 02 PODER EXECUTIVO						
ORGÃO 05 SECRETARIA MUNICIPAL DE EDUCAÇÃO						
UNIDADE 01 GABINETE DO SECRETARIO MUN. DE EDUCAÇÃO						
Código	Especificação	F.R.-C.A.	Elemento	Modalidade	Grupo	Categoria Econômica
4.4.90.52	Equipamentos e Material Permanente		5.000,00			
4.4.90.52	Equipamentos e Material Permanente		2.000,00			
TOTAL						2.990.720,00

**PREFEITURA MUNICIPAL DE JI-PARANÁ**

Av. 2 de Abril, 1701 - CNPJ:04092672/0001-25

Orçamento Programa - Exercício de 2008

Anexo 02

NATUREZA DA DESPESA POR ORGÃO E UNIDADE

Página 8

PODER		02 PODER EXECUTIVO				
ORGÃO		05 SECRETARIA MUNICIPAL DE EDUCAÇÃO				
UNIDADE		02 MANUTENÇÃO E DESENVOLVIMENTO DO ENSINO INFANTIL				
Código	Especificação	F.R.-C.A.	Elemento	Modalidade	Grupo	Categoria Econômica
3.0.00.00	DESPESAS CORRENTES					<u>1.807.000,00</u>
3.3.00.00	Outras Despesas Correntes				<u>1.807.000,00</u>	
3.3.70.00	Transferências a Instituições Multigovernamentais			<u>100.000,00</u>		
3.3.70.41	Contribuições		100.000,00			
3.3.90.00	Aplicações Diretas			<u>1.707.000,00</u>		
3.3.90.14	Diárias - Civil		30.000,00			
3.3.90.30	Material de Consumo		450.000,00			
3.3.90.33	Passagens e Despesas com Locomoção		20.000,00			
3.3.90.36	Outros Serviços de Terceiros - Pessoa Física		65.000,00			
3.3.90.37	Locação de Mão-de-Obra		1.000,00			
3.3.90.39	Outros Serviços de Terceiros - Pessoa Jurídica		1.130.000,00			
3.3.90.41	Contribuições		2.000,00			
3.3.90.92	Despesas de Exercícios Anteriores		5.000,00			
3.3.90.93	Indenizações e Restituições		1.000,00			
3.3.90.95	Indenização pela Execução de Trabalhos de Campo		3.000,00			
4.0.00.00	DESPESAS DE CAPITAL					<u>605.000,00</u>
4.4.00.00	Investimentos				<u>605.000,00</u>	
4.4.70.00	Transferências a Instituições Multigovernamentais			<u>20.000,00</u>		
4.4.70.41	Contribuições		20.000,00			
4.4.90.00	Aplicações Diretas			<u>585.000,00</u>		
4.4.90.51	Obras e Instalações		350.000,00			
4.4.90.52	Equipamentos e Material Permanente		235.000,00			
TOTAL						2.412.000,00

**PREFEITURA MUNICIPAL DE JI-PARANÁ**

Av. 2 de Abril, 1701 - CNPJ:04092672/0001-25

Orçamento Programa - Exercício de 2008

Anexo 02

NATUREZA DA DESPESA POR ORGÃO E UNIDADE

Página 9

PODER	02 PODER EXECUTIVO					
ORGÃO	05 SECRETARIA MUNICIPAL DE EDUCAÇÃO					
UNIDADE	03 MANUTENÇÃO E DESENV. DO FUNDEB					
Código	Especificação	F.R.-C.A.	Elemento	Modalidade	Grupo	Categoria Econômica
3.0.00.00	DESPESAS CORRENTES					<u>8.973.432,00</u>
3.1.00.00	Pessoal e Encargos Sociais				<u>8.643.432,00</u>	
3.1.90.00	Aplicações Diretas			<u>7.748.484,00</u>		
3.1.90.11	Vencimentos e Vantagens Fixas - Pessoal Civil		6.027.832,00			
3.1.90.11	Vencimentos e Vantagens Fixas - Pessoal Civil		1.204.762,00			
3.1.90.13	Obrigações Patronais		135.890,00			
3.1.90.13	Obrigações Patronais		20.000,00			
3.1.90.46	Auxílio-Alimentação		215.000,00			
3.1.90.46	Auxílio-Alimentação		100.000,00			
3.1.90.94	Indenizações e Restituições Trabalhistas		35.000,00			
3.1.90.94	Indenizações e Restituições Trabalhistas		10.000,00			
3.1.91.00	Aplic. Direta Dec. Oper. entre Órgãos, Fundos e Entidades			<u>894.948,00</u>		
3.1.91.13	Obrigações Patronais		784.948,00			
3.1.91.13	Obrigações Patronais		110.000,00			
3.3.00.00	Outras Despesas Correntes				<u>330.000,00</u>	
3.3.70.00	Transferências a Instituições Multigovernamentais			<u>15.000,00</u>		
3.3.70.41	Contribuições		15.000,00			
3.3.90.00	Aplicações Diretas			<u>315.000,00</u>		
3.3.90.14	Diárias - Civil		15.000,00			
3.3.90.30	Material de Consumo		120.000,00			
3.3.90.33	Passagens e Despesas com Locomoção		11.000,00			
3.3.90.36	Outros Serviços de Terceiros - Pessoa Física		6.000,00			
3.3.90.37	Locação de Mão-de-Obra		1.000,00			
3.3.90.37	Locação de Mão-de-Obra		3.000,00			
3.3.90.39	Outros Serviços de Terceiros - Pessoa Jurídica		125.000,00			
3.3.90.41	Contribuições		6.000,00			
3.3.90.92	Despesas de Exercícios Anteriores		20.500,00			
3.3.90.93	Indenizações e Restituições		4.000,00			
3.3.90.95	Indenização pela Execução de Trabalhos de Campo		3.500,00			
4.0.00.00	DESPESAS DE CAPITAL					<u>125.000,00</u>
4.4.00.00	Investimentos				<u>125.000,00</u>	
4.4.70.00	Transferências a Instituições Multigovernamentais			<u>10.000,00</u>		
4.4.70.41	Contribuições		10.000,00			
4.4.90.00	Aplicações Diretas			<u>115.000,00</u>		
4.4.90.41	Contribuições		5.000,00			
4.4.90.52	Equipamentos e Material Permanente		110.000,00			
TOTAL						9.098.432,00

**PREFEITURA MUNICIPAL DE JI-PARANÁ**

Av. 2 de Abril, 1701 - CNPJ:04092672/0001-25

Orçamento Programa - Exercício de 2008

Anexo 02

NATUREZA DA DESPESA POR ORGÃO E UNIDADE

Página 10

PODER 02 PODER EXECUTIVO						
ORGÃO 05 SECRETARIA MUNICIPAL DE EDUCAÇÃO						
UNIDADE 04 MANUTENÇÃO E DESENV. DO ENSINO FUNDAMENTAL						
Código	Especificação	F.R.-C.A.	Elemento	Modalidade	Grupo	Categoria Econômica
3.0.00.00	DESPESAS CORRENTES					<u>4.319.785,00</u>
3.3.00.00	Outras Despesas Correntes				<u>4.319.785,00</u>	
3.3.70.00	Transferências a Instituições Multigovernamentais			<u>170.035,00</u>		
3.3.70.41	Contribuições		170.035,00			
3.3.90.00	Aplicações Diretas			<u>4.149.750,00</u>		
3.3.90.14	Diárias - Civil		10.000,00			
3.3.90.30	Material de Consumo		450.750,00			
3.3.90.33	Passagens e Despesas com Locomoção		3.000,00			
3.3.90.36	Outros Serviços de Terceiros - Pessoa Física		70.000,00			
3.3.90.37	Locação de Mão-de-Obra		5.000,00			
3.3.90.39	Outros Serviços de Terceiros - Pessoa Jurídica		3.600.000,00			
3.3.90.41	Contribuições		2.000,00			
3.3.90.92	Despesas de Exercícios Anteriores		5.000,00			
3.3.90.93	Indenizações e Restituições		2.000,00			
3.3.90.95	Indenização pela Execução de Trabalhos de Campo		2.000,00			
4.0.00.00	DESPESAS DE CAPITAL					<u>583.000,00</u>
4.4.00.00	Investimentos				<u>583.000,00</u>	
4.4.70.00	Transferências a Instituições Multigovernamentais			<u>3.000,00</u>		
4.4.70.41	Contribuições		3.000,00			
4.4.90.00	Aplicações Diretas			<u>580.000,00</u>		
4.4.90.51	Obras e Instalações		280.000,00			
4.4.90.52	Equipamentos e Material Permanente		300.000,00			
TOTAL						4.902.785,00



PREFEITURA MUNICIPAL DE JI-PARANÁ

Av. 2 de Abril, 1701 - CNPJ:04092672/0001-25

Orçamento Programa - Exercício de 2008

Anexo 02

NATUREZA DA DESPESA POR ORGÃO E UNIDADE

Página 11

PODER 02 PODER EXECUTIVO						
ORGÃO 05 SECRETARIA MUNICIPAL DE EDUCAÇÃO						
UNIDADE 05 MANUTENÇÃO DO CONSELHO MUN. DE EDUCAÇÃO						
Código	Especificação	F.R.-C.A.	Elemento	Modalidade	Grupo	Categoria Econômica
3.0.00.00	DESPESAS CORRENTES					<u>62.000,00</u>
3.3.00.00	Outras Despesas Correntes				<u>62.000,00</u>	
3.3.90.00	Aplicações Diretas			<u>62.000,00</u>		
3.3.90.14	Diárias - Civil		5.000,00			
3.3.90.30	Material de Consumo		30.000,00			
3.3.90.33	Passagens e Despesas com Locomoção		4.000,00			
3.3.90.36	Outros Serviços de Terceiros - Pessoa Física		3.000,00			
3.3.90.39	Outros Serviços de Terceiros - Pessoa Jurídica		20.000,00			
4.0.00.00	DESPESAS DE CAPITAL					<u>8.000,00</u>
4.4.00.00	Investimentos				<u>8.000,00</u>	
4.4.90.00	Aplicações Diretas			<u>8.000,00</u>		
4.4.90.52	Equipamentos e Material Permanente		8.000,00			
TOTAL						70.000,00

**PREFEITURA MUNICIPAL DE JI-PARANÁ**

Av. 2 de Abril, 1701 - CNPJ:04092672/0001-25

Orçamento Programa - Exercício de 2008

Anexo 02

NATUREZA DA DESPESA POR ORGÃO E UNIDADE

Página 12

PODER		02 PODER EXECUTIVO				
ORGÃO		06 SECRETARIA MUNICIPAL DE OBRAS E SERV. PUBLICOS				
UNIDADE		01 GABINETE DO SECRETARIO MUN. DE OBRAS				
Código	Especificação	F.R.-C.A.	Elemento	Modalidade	Grupo	Categoria Econômica
3.0.00.00	DESPESAS CORRENTES					<u>3.399.000,00</u>
3.1.00.00	Pessoal e Encargos Sociais				<u>2.975.000,00</u>	
3.1.90.00	Aplicações Diretas			<u>2.795.000,00</u>		
3.1.90.11	Vencimentos e Vantagens Fixas - Pessoal Civil		2.700.000,00			
3.1.90.13	Obrigações Patronais		60.000,00			
3.1.90.34	Outras Despesas de Pessoal decorrentes de Contratos de Terce		10.000,00			
3.1.90.94	Indenizações e Restituições Trabalhistas		25.000,00			
3.1.91.00	Aplic. Direta Dec. Oper. entre Órgãos, Fundos e Entidades			<u>180.000,00</u>		
3.1.91.13	Obrigações Patronais		180.000,00			
3.3.00.00	Outras Despesas Correntes				<u>424.000,00</u>	
3.3.90.00	Aplicações Diretas			<u>424.000,00</u>		
3.3.90.30	Material de Consumo		300.000,00			
3.3.90.33	Passagens e Despesas com Locomoção		5.000,00			
3.3.90.36	Outros Serviços de Terceiros - Pessoa Física		5.000,00			
3.3.90.39	Outros Serviços de Terceiros - Pessoa Jurídica		3.000,00			
3.3.90.92	Despesas de Exercícios Anteriores		95.000,00			
3.3.90.93	Indenizações e Restituições		15.000,00			
3.3.90.95	Indenização pela Execução de Trabalhos de Campo		1.000,00			
4.0.00.00	DESPESAS DE CAPITAL					<u>20.000,00</u>
4.4.00.00	Investimentos				<u>20.000,00</u>	
4.4.90.00	Aplicações Diretas			<u>20.000,00</u>		
4.4.90.52	Equipamentos e Material Permanente		20.000,00			
TOTAL						3.419.000,00

**PREFEITURA MUNICIPAL DE JI-PARANÁ**

Av. 2 de Abril, 1701 - CNPJ:04092672/0001-25

Orçamento Programa - Exercício de 2008

Anexo 02

NATUREZA DA DESPESA POR ORGÃO E UNIDADE

Página 13

PODER		02 PODER EXECUTIVO				
ORGÃO		06 SECRETARIA MUNICIPAL DE OBRAS E SERV. PUBLICOS				
UNIDADE		02 DEPARTAMENTO DE OBRAS E SERVIÇOS PÚBLICOS				
Código	Especificação	F.R.-C.A.	Elemento	Modalidade	Grupo	Categoria Econômica
3.0.00.00	DESPESAS CORRENTES					<u>10.116.970,00</u>
3.3.00.00	Outras Despesas Correntes				<u>10.116.970,00</u>	
3.3.90.00	Aplicações Diretas			<u>10.116.970,00</u>		
3.3.90.30	Material de Consumo		2.728.970,00			
3.3.90.36	Outros Serviços de Terceiros - Pessoa Física		3.000,00			
3.3.90.39	Outros Serviços de Terceiros - Pessoa Jurídica		6.755.000,00			
3.3.90.39	Outros Serviços de Terceiros - Pessoa Jurídica		600.000,00			
3.3.90.41	Contribuições		30.000,00			
4.0.00.00	DESPESAS DE CAPITAL					<u>13.286.000,00</u>
4.4.00.00	Investimentos				<u>13.236.000,00</u>	
4.4.90.00	Aplicações Diretas			<u>13.236.000,00</u>		
4.4.90.30	Material de Consumo		62.000,00			
4.4.90.36	Outros Serviços de Terceiros - Pessoa Física		5.000,00			
4.4.90.39	Outros Serviços de Terceiros - Pessoa Jurídica		14.000,00			
4.4.90.51	Obras e Instalações		2.471.000,00			
4.4.90.51	Obras e Instalações		5.000.000,00			
4.4.90.51	Obras e Instalações		5.000.000,00			
4.4.90.51	Obras e Instalações		597.000,00			
4.4.90.52	Equipamentos e Material Permanente		86.000,00			
4.4.90.61	Aquisição de Imóveis		1.000,00			
4.5.00.00	Inversões Financeiras				<u>50.000,00</u>	
4.5.90.00	Aplicações Diretas			<u>50.000,00</u>		
4.5.90.61	Aquisição de Imóveis		50.000,00			
TOTAL						23.402.970,00

**PREFEITURA MUNICIPAL DE JI-PARANÁ**

Av. 2 de Abril, 1701 - CNPJ:04092672/0001-25

Orçamento Programa - Exercício de 2008

Anexo 02

NATUREZA DA DESPESA POR ORGÃO E UNIDADE

Página 14

PODER		02 PODER EXECUTIVO				
ORGÃO		07 SECRETARIA MUNICIPAL DE AGRICULTURA E MEIO AMB.				
UNIDADE		01 GABINETE DO SECRETARIO DE AGRICULTURA				
Código	Especificação	F.R.-C.A.	Elemento	Modalidade	Grupo	Categoria Econômica
3.0.00.00	DESPESAS CORRENTES					<u>956.002,00</u>
3.1.00.00	Pessoal e Encargos Sociais				<u>700.000,00</u>	
3.1.90.00	Aplicações Diretas			<u>665.000,00</u>		
3.1.90.11	Vencimentos e Vantagens Fixas - Pessoal Civil		590.000,00			
3.1.90.13	Obrigações Patronais		65.000,00			
3.1.90.94	Indenizações e Restituições Trabalhistas		10.000,00			
3.1.91.00	Aplic. Direta Dec. Oper. entre Órgãos, Fundos e Entidades			<u>35.000,00</u>		
3.1.91.13	Obrigações Patronais		35.000,00			
3.3.00.00	Outras Despesas Correntes				<u>256.002,00</u>	
3.3.90.00	Aplicações Diretas			<u>256.002,00</u>		
3.3.90.30	Material de Consumo		32.000,00			
3.3.90.32	Material de Distribuição Gratuita		8.000,00			
3.3.90.33	Passagens e Despesas com Locomoção		10.000,00			
3.3.90.36	Outros Serviços de Terceiros - Pessoa Física		68.001,00			
3.3.90.39	Outros Serviços de Terceiros - Pessoa Jurídica		117.001,00			
3.3.90.92	Despesas de Exercícios Anteriores		15.000,00			
3.3.90.93	Indenizações e Restituições		1.000,00			
3.3.90.95	Indenização pela Execução de Trabalhos de Campo		5.000,00			
4.0.00.00	DESPESAS DE CAPITAL					<u>60.000,00</u>
4.4.00.00	Investimentos				<u>60.000,00</u>	
4.4.90.00	Aplicações Diretas			<u>60.000,00</u>		
4.4.90.52	Equipamentos e Material Permanente		60.000,00			
TOTAL						1.016.002,00



PREFEITURA MUNICIPAL DE JI-PARANÁ

Av. 2 de Abril, 1701 - CNPJ:04092672/0001-25

Orçamento Programa - Exercício de 2008

Anexo 02

Página 15

NATUREZA DA DESPESA POR ORGÃO E UNIDADE

PODER		02 PODER EXECUTIVO				
ORGÃO		07 SECRETARIA MUNICIPAL DE AGRICULTURA E MEIO AMB.				
UNIDADE		02 FUNDO MUNICIPAL DE DESENVOLV. AMBIENTAL				
Código	Especificação	F.R.-C.A.	Elemento	Modalidade	Grupo	Categoria Econômica
3.0.00.00	DESPESAS CORRENTES					<u>4.000,00</u>
3.3.00.00	Outras Despesas Correntes				<u>4.000,00</u>	
3.3.90.00	Aplicações Diretas			<u>4.000,00</u>		
3.3.90.30	Material de Consumo		1.000,00			
3.3.90.33	Passagens e Despesas com Locomoção		1.000,00			
3.3.90.36	Outros Serviços de Terceiros - Pessoa Física		1.000,00			
3.3.90.39	Outros Serviços de Terceiros - Pessoa Jurídica		1.000,00			
4.0.00.00	DESPESAS DE CAPITAL					<u>1.000,00</u>
4.4.00.00	Investimentos				<u>1.000,00</u>	
4.4.90.00	Aplicações Diretas			<u>1.000,00</u>		
4.4.90.52	Equipamentos e Material Permanente		1.000,00			
TOTAL						5.000,00

**PREFEITURA MUNICIPAL DE JI-PARANÁ**

Av. 2 de Abril, 1701 - CNPJ:04092672/0001-25

Orçamento Programa - Exercício de 2008

Anexo 02

NATUREZA DA DESPESA POR ORGÃO E UNIDADE

Página 16

PODER 02 PODER EXECUTIVO						
ORGÃO 08 SECRETARIA MUNICIPAL DE AÇÃO SOCIAL						
UNIDADE 01 GABINETE DA SECRETARIA MUNIC.ACAO SOCIAL						
Código	Especificação	F.R.-C.A.	Elemento	Modalidade	Grupo	Categoria Econômica
3.0.00.00	DESPESAS CORRENTES					<u>1.035.000,00</u>
3.1.00.00	Pessoal e Encargos Sociais				<u>880.000,00</u>	
3.1.90.00	Aplicações Diretas			<u>850.000,00</u>		
3.1.90.11	Vencimentos e Vantagens Fixas - Pessoal Civil		640.000,00			
3.1.90.13	Obrigações Patronais		120.000,00			
3.1.90.34	Outras Despesas de Pessoal decorrentes de Contratos de Terce		85.000,00			
3.1.90.94	Indenizações e Restituições Trabalhistas		5.000,00			
3.1.91.00	Aplic. Direta Dec. Oper. entre Órgãos, Fundos e Entidades			<u>30.000,00</u>		
3.1.91.13	Obrigações Patronais		30.000,00			
3.3.00.00	Outras Despesas Correntes				<u>155.000,00</u>	
3.3.90.00	Aplicações Diretas			<u>155.000,00</u>		
3.3.90.14	Diárias - Civil		10.000,00			
3.3.90.30	Material de Consumo		10.000,00			
3.3.90.32	Material de Distribuição Gratuita		40.000,00			
3.3.90.33	Passagens e Despesas com Locomoção		2.000,00			
3.3.90.36	Outros Serviços de Terceiros - Pessoa Física		10.000,00			
3.3.90.39	Outros Serviços de Terceiros - Pessoa Jurídica		3.000,00			
3.3.90.92	Despesas de Exercícios Anteriores		70.000,00			
3.3.90.93	Indenizações e Restituições		10.000,00			
4.0.00.00	DESPESAS DE CAPITAL					<u>1.000,00</u>
4.4.00.00	Investimentos				<u>1.000,00</u>	
4.4.90.00	Aplicações Diretas			<u>1.000,00</u>		
4.4.90.52	Equipamentos e Material Permanente		1.000,00			
TOTAL						1.036.000,00

**PREFEITURA MUNICIPAL DE JI-PARANÁ**

Av. 2 de Abril, 1701 - CNPJ:04092672/0001-25

Orçamento Programa - Exercício de 2008

NATUREZA DA DESPESA POR ORGÃO E UNIDADE

Anexo 02

Página 17

PODER 02 PODER EXECUTIVO						
ORGÃO 08 SECRETARIA MUNICIPAL DE AÇÃO SOCIAL						
UNIDADE 02 AÇÕES SOCIAIS						
Código	Especificação	F.R.-C.A.	Elemento	Modalidade	Grupo	Categoria Econômica
3.0.00.00	DESPESAS CORRENTES					<u>1.930.925,00</u>
3.1.00.00	Pessoal e Encargos Sociais				<u>217.800,00</u>	
3.1.90.00	Aplicações Diretas			<u>217.800,00</u>		
3.1.90.04	Contratação por Tempo Determinado		14.000,00			
3.1.90.04	Contratação por Tempo Determinado		56.100,00			
3.1.90.04	Contratação por Tempo Determinado		90.000,00			
3.1.90.04	Contratação por Tempo Determinado		57.700,00			
3.3.00.00	Outras Despesas Correntes				<u>1.713.125,00</u>	
3.3.70.00	Transferências a Instituições Multigovernamentais			<u>139.154,00</u>		
3.3.70.41	Contribuições		14.000,00			
3.3.70.41	Contribuições		90.000,00			
3.3.70.41	Contribuições		35.154,00			
3.3.90.00	Aplicações Diretas			<u>1.573.971,00</u>		
3.3.90.14	Diárias - Civil		11.000,00			
3.3.90.14	Diárias - Civil		6.990,00			
3.3.90.14	Diárias - Civil		5.000,00			
3.3.90.14	Diárias - Civil		3.000,00			
3.3.90.14	Diárias - Civil		5.000,00			
3.3.90.14	Diárias - Civil		5.000,00			
3.3.90.30	Material de Consumo		144.000,00			
3.3.90.30	Material de Consumo		23.212,00			
3.3.90.30	Material de Consumo		212.171,00			
3.3.90.30	Material de Consumo		30.000,00			
3.3.90.30	Material de Consumo		8.000,00			
3.3.90.30	Material de Consumo		58.000,00			
3.3.90.30	Material de Consumo		57.600,00			
3.3.90.32	Material de Distribuição Gratuita		36.000,00			
3.3.90.32	Material de Distribuição Gratuita		1.000,00			
3.3.90.32	Material de Distribuição Gratuita		1.000,00			
3.3.90.32	Material de Distribuição Gratuita		1.000,00			
3.3.90.33	Passagens e Despesas com Locomoção		5.000,00			
3.3.90.36	Outros Serviços de Terceiros - Pessoa Física		62.000,00			
3.3.90.36	Outros Serviços de Terceiros - Pessoa Física		10.000,00			
3.3.90.36	Outros Serviços de Terceiros - Pessoa Física		10.000,00			
3.3.90.36	Outros Serviços de Terceiros - Pessoa Física		1.000,00			
3.3.90.36	Outros Serviços de Terceiros - Pessoa Física		2.000,00			
3.3.90.36	Outros Serviços de Terceiros - Pessoa Física		2.000,00			
3.3.90.39	Outros Serviços de Terceiros - Pessoa Jurídica		155.000,00			
3.3.90.39	Outros Serviços de Terceiros - Pessoa Jurídica		10.000,00			
3.3.90.39	Outros Serviços de Terceiros - Pessoa Jurídica		30.000,00			
3.3.90.39	Outros Serviços de Terceiros - Pessoa Jurídica		8.200,00			
3.3.90.39	Outros Serviços de Terceiros - Pessoa Jurídica		55.000,00			
3.3.90.39	Outros Serviços de Terceiros - Pessoa Jurídica		3.000,00			
3.3.90.39	Outros Serviços de Terceiros - Pessoa Jurídica		10.000,00			
3.3.90.41	Contribuições		17.000,00			
3.3.90.41	Contribuições		58.500,00			



PREFEITURA MUNICIPAL DE JI-PARANÁ

Av. 2 de Abril, 1701 - CNPJ:04092672/0001-25

Orçamento Programa - Exercício de 2008

NATUREZA DA DESPESA POR ORGÃO E UNIDADE

Anexo 02

Página 18

PODER 02 PODER EXECUTIVO						
ORGÃO 08 SECRETARIA MUNICIPAL DE AÇÃO SOCIAL						
UNIDADE 02 AÇÕES SOCIAIS						
Código	Especificação	F.R.-C.A.	Elemento	Modalidade	Grupo	Categoria Econômica
3.3.90.41	Contribuições		240.228,00			
3.3.90.41	Contribuições		2.000,00			
3.3.90.43	Subvenções Sociais		260.000,00			
3.3.90.43	Subvenções Sociais		25.070,00			
4.0.00.00	DESPESAS DE CAPITAL					<u>194.600,00</u>
4.4.00.00	Investimentos				<u>194.600,00</u>	
4.4.90.00	Aplicações Diretas			<u>194.600,00</u>		
4.4.90.51	Obras e Instalações		26.000,00			
4.4.90.52	Equipamentos e Material Permanente		113.000,00			
4.4.90.52	Equipamentos e Material Permanente		20.000,00			
4.4.90.52	Equipamentos e Material Permanente		5.000,00			
4.4.90.52	Equipamentos e Material Permanente		25.600,00			
4.4.90.52	Equipamentos e Material Permanente		5.000,00			
TOTAL						2.125.525,00



PREFEITURA MUNICIPAL DE JI-PARANÁ

Av. 2 de Abril, 1701 - CNPJ:04092672/0001-25

Orçamento Programa - Exercício de 2008

NATUREZA DA DESPESA POR ORGÃO E UNIDADE

Anexo 02

Página 19

PODER 02 PODER EXECUTIVO						
ORGÃO 08 SECRETARIA MUNICIPAL DE AÇÃO SOCIAL						
UNIDADE 03 FUNDO MUNICIPAL DA CRIANÇA E ADOLESCENTE						
Código	Especificação	F.R.-C.A.	Elemento	Modalidade	Grupo	Categoria Econômica
3.0.00.00	DESPESAS CORRENTES					<u>138.000,00</u>
3.1.00.00	Pessoal e Encargos Sociais				<u>83.000,00</u>	
3.1.90.00	Aplicações Diretas			<u>67.000,00</u>		
3.1.90.11	Vencimentos e Vantagens Fixas - Pessoal Civil		5.000,00			
3.1.90.13	Obrigações Patronais		62.000,00			
3.1.91.00	Aplic. Direta Dec. Oper. entre Órgãos, Fundos e Entidades			<u>16.000,00</u>		
3.1.91.13	Obrigações Patronais		16.000,00			
3.3.00.00	Outras Despesas Correntes				<u>55.000,00</u>	
3.3.90.00	Aplicações Diretas			<u>55.000,00</u>		
3.3.90.14	Diárias - Civil		9.000,00			
3.3.90.30	Material de Consumo		6.000,00			
3.3.90.33	Passagens e Despesas com Locomoção		20.000,00			
3.3.90.36	Outros Serviços de Terceiros - Pessoa Física		2.000,00			
3.3.90.39	Outros Serviços de Terceiros - Pessoa Jurídica		3.000,00			
3.3.90.43	Subvenções Sociais		15.000,00			
4.0.00.00	DESPESAS DE CAPITAL					<u>10.000,00</u>
4.4.00.00	Investimentos				<u>10.000,00</u>	
4.4.90.00	Aplicações Diretas			<u>10.000,00</u>		
4.4.90.52	Equipamentos e Material Permanente		10.000,00			
TOTAL						148.000,00



PREFEITURA MUNICIPAL DE JI-PARANÁ

Av. 2 de Abril, 1701 - CNPJ:04092672/0001-25

Orçamento Programa - Exercício de 2008

NATUREZA DA DESPESA POR ORGÃO E UNIDADE

Anexo 02

Página 20

PODER 02 PODER EXECUTIVO						
ORGÃO 08 SECRETARIA MUNICIPAL DE AÇÃO SOCIAL						
UNIDADE 04 FUNDO MUNICIPAL DE AÇÃO SOCIAL						
Código	Especificação	F.R.-C.A.	Elemento	Modalidade	Grupo	Categoria Econômica
3.0.00.00	DESPESAS CORRENTES					<u>18.000,00</u>
3.3.00.00	Outras Despesas Correntes				<u>18.000,00</u>	
3.3.90.00	Aplicações Diretas			<u>18.000,00</u>		
3.3.90.30	Material de Consumo		8.000,00			
3.3.90.39	Outros Serviços de Terceiros - Pessoa Jurídica		10.000,00			
TOTAL						18.000,00



PREFEITURA MUNICIPAL DE JI-PARANÁ

Av. 2 de Abril, 1701 - CNPJ:04092672/0001-25

Orçamento Programa - Exercício de 2008

Anexo 02

Página 21

NATUREZA DA DESPESA POR ORGÃO E UNIDADE

PODER 02 PODER EXECUTIVO						
ORGÃO 08 SECRETARIA MUNICIPAL DE AÇÃO SOCIAL						
UNIDADE 05 FUNDO MUNICIPAL FINAN.HABITA. POPULAR						
Código	Especificação	F.R.-C.A.	Elemento	Modalidade	Grupo	Categoria Econômica
3.0.00.00	DESPESAS CORRENTES					<u>3.000,00</u>
3.3.00.00	Outras Despesas Correntes				<u>3.000,00</u>	
3.3.90.00	Aplicações Diretas			<u>3.000,00</u>		
3.3.90.14	Diárias - Civil		500,00			
3.3.90.30	Material de Consumo		1.000,00			
3.3.90.36	Outros Serviços de Terceiros - Pessoa Física		500,00			
3.3.90.39	Outros Serviços de Terceiros - Pessoa Jurídica		1.000,00			
4.0.00.00	DESPESAS DE CAPITAL					<u>13.000,00</u>
4.4.00.00	Investimentos				<u>3.000,00</u>	
4.4.90.00	Aplicações Diretas			<u>3.000,00</u>		
4.4.90.52	Equipamentos e Material Permanente		3.000,00			
4.5.00.00	Inversões Financeiras				<u>10.000,00</u>	
4.5.90.00	Aplicações Diretas			<u>10.000,00</u>		
4.5.90.62	Aquisição de Produtos para Revenda		10.000,00			
TOTAL						16.000,00



PREFEITURA MUNICIPAL DE JI-PARANÁ

Av. 2 de Abril, 1701 - CNPJ:04092672/0001-25

Orçamento Programa - Exercício de 2008

NATUREZA DA DESPESA POR ORGÃO E UNIDADE

Anexo 02

Página 22

PODER		02 PODER EXECUTIVO				
ORGÃO		09 SECRETARIA MUNICIPAL DE GOVERNO				
UNIDADE		01 GABINETE DA SECRETARIA MUNIC.DE GOVERNO				
Código	Especificação	F.R.-C.A.	Elemento	Modalidade	Grupo	Categoria Econômica
3.0.00.00	DESPESAS CORRENTES					<u>1.458.000,00</u>
3.1.00.00	Pessoal e Encargos Sociais				<u>1.335.000,00</u>	
3.1.90.00	Aplicações Diretas			<u>1.235.000,00</u>		
3.1.90.11	Vencimentos e Vantagens Fixas - Pessoal Civil		1.120.000,00			
3.1.90.13	Obrigações Patronais		70.000,00			
3.1.90.34	Outras Despesas de Pessoal decorrentes de Contratos de Terce		5.000,00			
3.1.90.94	Indenizações e Restituições Trabalhistas		40.000,00			
3.1.91.00	Aplic. Direta Dec. Oper. entre Órgãos, Fundos e Entidades			<u>100.000,00</u>		
3.1.91.13	Obrigações Patronais		100.000,00			
3.3.00.00	Outras Despesas Correntes				<u>123.000,00</u>	
3.3.90.00	Aplicações Diretas			<u>123.000,00</u>		
3.3.90.30	Material de Consumo		35.000,00			
3.3.90.33	Passagens e Despesas com Locomoção		5.000,00			
3.3.90.36	Outros Serviços de Terceiros - Pessoa Física		10.000,00			
3.3.90.39	Outros Serviços de Terceiros - Pessoa Jurídica		65.000,00			
3.3.90.41	Contribuições		8.000,00			
4.0.00.00	DESPESAS DE CAPITAL					<u>35.000,00</u>
4.4.00.00	Investimentos				<u>35.000,00</u>	
4.4.90.00	Aplicações Diretas			<u>35.000,00</u>		
4.4.90.52	Equipamentos e Material Permanente		35.000,00			
TOTAL						1.493.000,00

**PREFEITURA MUNICIPAL DE JI-PARANÁ**

Av. 2 de Abril, 1701 - CNPJ:04092672/0001-25

Orçamento Programa - Exercício de 2008

Anexo 02

Página 23

NATUREZA DA DESPESA POR ORGÃO E UNIDADE

PODER 02 PODER EXECUTIVO						
ORGÃO 10 SECRETARIA MUNICIPAL DE DESENVOLVIMENTO ECONOMICO						
UNIDADE 01 GABINETE DO SEC.MUN DESENVOLVI.ECONOMICO						
Código	Especificação	F.R.-C.A.	Elemento	Modalidade	Grupo	Categoria Econômica
3.0.00.00	DESPESAS CORRENTES					<u>479.000,00</u>
3.1.00.00	Pessoal e Encargos Sociais				<u>359.000,00</u>	
3.1.90.00	Aplicações Diretas			<u>349.000,00</u>		
3.1.90.11	Vencimentos e Vantagens Fixas - Pessoal Civil		275.000,00			
3.1.90.13	Obrigações Patronais		34.000,00			
3.1.90.94	Indenizações e Restituições Trabalhistas		40.000,00			
3.1.91.00	Aplic. Direta Dec. Oper. entre Órgãos, Fundos e Entidades			<u>10.000,00</u>		
3.1.91.13	Obrigações Patronais		10.000,00			
3.3.00.00	Outras Despesas Correntes				<u>120.000,00</u>	
3.3.90.00	Aplicações Diretas			<u>120.000,00</u>		
3.3.90.30	Material de Consumo		35.000,00			
3.3.90.33	Passagens e Despesas com Locomoção		5.000,00			
3.3.90.35	Serviços de Consultoria		5.000,00			
3.3.90.36	Outros Serviços de Terceiros - Pessoa Física		5.000,00			
3.3.90.39	Outros Serviços de Terceiros - Pessoa Jurídica		70.000,00			
4.0.00.00	DESPESAS DE CAPITAL					<u>45.000,00</u>
4.4.00.00	Investimentos				<u>45.000,00</u>	
4.4.90.00	Aplicações Diretas			<u>45.000,00</u>		
4.4.90.52	Equipamentos e Material Permanente		45.000,00			
TOTAL						524.000,00



PREFEITURA MUNICIPAL DE JI-PARANÁ

Av. 2 de Abril, 1701 - CNPJ:04092672/0001-25

Orçamento Programa - Exercício de 2008

NATUREZA DA DESPESA POR ORGÃO E UNIDADE

Anexo 02

Página 24

PODER 02 PODER EXECUTIVO						
ORGÃO 11 SECRETARIA MUNICIPAL DE SAUDE						
UNIDADE 01 GABINETE DO SECRET.MUNICIPAL DE SAUDE						
Código	Especificação	F.R.-C.A.	Elemento	Modalidade	Grupo	Categoria Econômica
3.0.00.00	DESPESAS CORRENTES					<u>9.529.930,00</u>
3.1.00.00	Pessoal e Encargos Sociais				<u>8.850.000,00</u>	
3.1.90.00	Aplicações Diretas			<u>8.250.000,00</u>		
3.1.90.11	Vencimentos e Vantagens Fixas - Pessoal Civil		8.050.000,00			
3.1.90.13	Obrigações Patronais		140.000,00			
3.1.90.94	Indenizações e Restituições Trabalhistas		60.000,00			
3.1.91.00	Aplic. Direta Dec. Oper. entre Órgãos, Fundos e Entidades			<u>600.000,00</u>		
3.1.91.13	Obrigações Patronais		600.000,00			
3.3.00.00	Outras Despesas Correntes				<u>679.930,00</u>	
3.3.90.00	Aplicações Diretas			<u>679.930,00</u>		
3.3.90.14	Diárias - Civil		40.000,00			
3.3.90.30	Material de Consumo		60.000,00			
3.3.90.32	Material de Distribuição Gratuita		1.000,00			
3.3.90.33	Passagens e Despesas com Locomoção		30.000,00			
3.3.90.36	Outros Serviços de Terceiros - Pessoa Física		100.000,00			
3.3.90.39	Outros Serviços de Terceiros - Pessoa Jurídica		400.000,00			
3.3.90.39	Outros Serviços de Terceiros - Pessoa Jurídica		27.430,00			
3.3.90.47	Obrigações Tributárias e Contributivas		500,00			
3.3.90.92	Despesas de Exercícios Anteriores		20.000,00			
3.3.90.93	Indenizações e Restituições		1.000,00			
4.0.00.00	DESPESAS DE CAPITAL					<u>15.000,00</u>
4.4.00.00	Investimentos				<u>15.000,00</u>	
4.4.90.00	Aplicações Diretas			<u>15.000,00</u>		
4.4.90.52	Equipamentos e Material Permanente		15.000,00			
TOTAL						9.544.930,00



PREFEITURA MUNICIPAL DE JI-PARANÁ

Av. 2 de Abril, 1701 - CNPJ:04092672/0001-25

Orçamento Programa - Exercício de 2008

NATUREZA DA DESPESA POR ORGÃO E UNIDADE

Anexo 02

Página 25

PODER 02 PODER EXECUTIVO						
ORGÃO 11 SECRETARIA MUNICIPAL DE SAUDE						
UNIDADE 02 FUNDO MUNICIPAL DE SAÚDE						
Código	Especificação	F.R.-C.A.	Elemento	Modalidade	Grupo	Categoria Econômica
3.0.00.00	DESPESAS CORRENTES					<u>16.090.199,00</u>
3.1.00.00	Pessoal e Encargos Sociais				<u>5.504.250,00</u>	
3.1.90.00	Aplicações Diretas			<u>5.034.250,00</u>		
3.1.90.11	Vencimentos e Vantagens Fixas - Pessoal Civil		620.000,00			
3.1.90.11	Vencimentos e Vantagens Fixas - Pessoal Civil		2.964.360,00			
3.1.90.11	Vencimentos e Vantagens Fixas - Pessoal Civil		550.000,00			
3.1.90.11	Vencimentos e Vantagens Fixas - Pessoal Civil		829.890,00			
3.1.90.13	Obrigações Patronais		20.000,00			
3.1.90.13	Obrigações Patronais		25.000,00			
3.1.90.13	Obrigações Patronais		15.000,00			
3.1.90.34	Outras Despesas de Pessoal decorrentes de Contratos de Terce		10.000,00			
3.1.91.00	Aplic. Direta Dec. Oper. entre Órgãos, Fundos e Entidades			<u>470.000,00</u>		
3.1.91.13	Obrigações Patronais		60.000,00			
3.1.91.13	Obrigações Patronais		350.000,00			
3.1.91.13	Obrigações Patronais		60.000,00			
3.3.00.00	Outras Despesas Correntes				<u>10.585.949,00</u>	
3.3.90.00	Aplicações Diretas			<u>10.585.949,00</u>		
3.3.90.14	Diárias - Civil		20.000,00			
3.3.90.14	Diárias - Civil		100.000,00			
3.3.90.14	Diárias - Civil		15.000,00			
3.3.90.14	Diárias - Civil		8.000,00			
3.3.90.14	Diárias - Civil		3.000,00			
3.3.90.14	Diárias - Civil		3.000,00			
3.3.90.14	Diárias - Civil		500,00			
3.3.90.14	Diárias - Civil		5.000,00			
3.3.90.30	Material de Consumo		10.000,00			
3.3.90.30	Material de Consumo		180.796,00			
3.3.90.30	Material de Consumo		167.820,00			
3.3.90.30	Material de Consumo		257.317,00			
3.3.90.30	Material de Consumo		130.000,00			
3.3.90.30	Material de Consumo		270.000,00			
3.3.90.30	Material de Consumo		1.720.859,00			
3.3.90.30	Material de Consumo		160.330,00			
3.3.90.30	Material de Consumo		204.471,00			
3.3.90.30	Material de Consumo		31.280,00			
3.3.90.30	Material de Consumo		69.290,00			
3.3.90.30	Material de Consumo		10.000,00			
3.3.90.30	Material de Consumo		19.600,00			
3.3.90.30	Material de Consumo		35.000,00			
3.3.90.30	Material de Consumo		40.000,00			
3.3.90.30	Material de Consumo		5.600,00			
3.3.90.30	Material de Consumo		16.960,00			
3.3.90.33	Passagens e Despesas com Locomoção		30.000,00			
3.3.90.33	Passagens e Despesas com Locomoção		60.000,00			
3.3.90.33	Passagens e Despesas com Locomoção		10.000,00			
3.3.90.36	Outros Serviços de Terceiros - Pessoa Física		3.000,00			



PREFEITURA MUNICIPAL DE JI-PARANÁ

Av. 2 de Abril, 1701 - CNPJ:04092672/0001-25

Orçamento Programa - Exercício de 2008

NATUREZA DA DESPESA POR ORGÃO E UNIDADE

Anexo 02

Página 26

PODER 02 PODER EXECUTIVO						
ORGÃO 11 SECRETARIA MUNICIPAL DE SAUDE						
UNIDADE 02 FUNDO MUNICIPAL DE SAÚDE						
Código	Especificação	F.R.-C.A.	Elemento	Modalidade	Grupo	Categoria Econômica
3.3.90.36	Outros Serviços de Terceiros - Pessoa Física		2.000,00			
3.3.90.36	Outros Serviços de Terceiros - Pessoa Física		1.500,00			
3.3.90.36	Outros Serviços de Terceiros - Pessoa Física		1.000,00			
3.3.90.36	Outros Serviços de Terceiros - Pessoa Física		1.000,00			
3.3.90.36	Outros Serviços de Terceiros - Pessoa Física		1.000,00			
3.3.90.36	Outros Serviços de Terceiros - Pessoa Física		500,00			
3.3.90.36	Outros Serviços de Terceiros - Pessoa Física		3.000,00			
3.3.90.36	Outros Serviços de Terceiros - Pessoa Física		2.016,00			
3.3.90.39	Outros Serviços de Terceiros - Pessoa Jurídica		15.000,00			
3.3.90.39	Outros Serviços de Terceiros - Pessoa Jurídica		730.412,00			
3.3.90.39	Outros Serviços de Terceiros - Pessoa Jurídica		1.342.000,00			
3.3.90.39	Outros Serviços de Terceiros - Pessoa Jurídica		100.000,00			
3.3.90.39	Outros Serviços de Terceiros - Pessoa Jurídica		140.000,00			
3.3.90.39	Outros Serviços de Terceiros - Pessoa Jurídica		35.000,00			
3.3.90.39	Outros Serviços de Terceiros - Pessoa Jurídica		20.000,00			
3.3.90.39	Outros Serviços de Terceiros - Pessoa Jurídica		3.677,00			
3.3.90.39	Outros Serviços de Terceiros - Pessoa Jurídica		30.892,00			
3.3.90.39	Outros Serviços de Terceiros - Pessoa Jurídica		2.895.430,00			
3.3.90.39	Outros Serviços de Terceiros - Pessoa Jurídica		30.567,00			
3.3.90.39	Outros Serviços de Terceiros - Pessoa Jurídica		96.732,00			
3.3.90.39	Outros Serviços de Terceiros - Pessoa Jurídica		1.445.400,00			
3.3.90.39	Outros Serviços de Terceiros - Pessoa Jurídica		55.000,00			
3.3.90.92	Despesas de Exercícios Anteriores		25.000,00			
3.3.90.95	Indenização pela Execução de Trabalhos de Campo		20.000,00			
3.3.90.95	Indenização pela Execução de Trabalhos de Campo		2.000,00			
4.0.00.00	DESPESAS DE CAPITAL					<u>385.000,00</u>
4.4.00.00	Investimentos				<u>385.000,00</u>	
4.4.90.00	Aplicações Diretas			<u>385.000,00</u>		
4.4.90.51	Obras e Instalações		20.000,00			
4.4.90.51	Obras e Instalações		5.000,00			
4.4.90.52	Equipamentos e Material Permanente		30.000,00			
4.4.90.52	Equipamentos e Material Permanente		50.000,00			
4.4.90.52	Equipamentos e Material Permanente		100.000,00			
4.4.90.52	Equipamentos e Material Permanente		50.000,00			
4.4.90.52	Equipamentos e Material Permanente		30.000,00			
4.4.90.52	Equipamentos e Material Permanente		35.000,00			
4.4.90.52	Equipamentos e Material Permanente		5.000,00			
4.4.90.52	Equipamentos e Material Permanente		20.000,00			
4.4.90.52	Equipamentos e Material Permanente		40.000,00			
TOTAL						16.475.199,00



PREFEITURA MUNICIPAL DE JI-PARANÁ

Av. 2 de Abril, 1701 - CNPJ:04092672/0001-25

Orçamento Programa - Exercício de 2008

NATUREZA DA DESPESA POR ORGÃO E UNIDADE

Anexo 02

Página 27

PODER 02 PODER EXECUTIVO						
ORGÃO 12 CONSELHO MUNICIPAL DE SAUDE						
UNIDADE 01 GABINETE DO CONSELHO MUNICIPAL DE SAUDE - C.M.S.						
Código	Especificação	F.R.-C.A.	Elemento	Modalidade	Grupo	Categoria Econômica
3.0.00.00	DESPESAS CORRENTES					<u>23.000,00</u>
3.3.00.00	Outras Despesas Correntes				<u>23.000,00</u>	
3.3.90.00	Aplicações Diretas			<u>23.000,00</u>		
3.3.90.14	Diárias - Civil		5.000,00			
3.3.90.30	Material de Consumo		8.000,00			
3.3.90.33	Passagens e Despesas com Locomoção		3.000,00			
3.3.90.36	Outros Serviços de Terceiros - Pessoa Física		2.000,00			
3.3.90.39	Outros Serviços de Terceiros - Pessoa Jurídica		5.000,00			
4.0.00.00	DESPESAS DE CAPITAL					<u>5.000,00</u>
4.4.00.00	Investimentos				<u>5.000,00</u>	
4.4.90.00	Aplicações Diretas			<u>5.000,00</u>		
4.4.90.52	Equipamentos e Material Permanente		5.000,00			
TOTAL						28.000,00

**PREFEITURA MUNICIPAL DE JI-PARANÁ**

Av. 2 de Abril, 1701 - CNPJ:04092672/0001-25

Orçamento Programa - Exercício de 2008

Anexo 02

Página 28

NATUREZA DA DESPESA POR ORGÃO E UNIDADE

Código	Especificação	F.R.-C.A.	Elemento	Modalidade	Grupo	Categoria Econômica
3.0.00.00	DESPESAS CORRENTES					<u>1.444.000,00</u>
3.1.00.00	Pessoal e Encargos Sociais				<u>1.125.000,00</u>	
3.1.90.00	Aplicações Diretas			<u>1.055.000,00</u>		
3.1.90.11	Vencimentos e Vantagens Fixas - Pessoal Civil		730.000,00			
3.1.90.13	Obrigações Patronais		20.000,00			
3.1.90.34	Outras Despesas de Pessoal decorrentes de Contratos de Terce		40.000,00			
3.1.90.91	Sentenças Judiciais		260.000,00			
3.1.90.94	Indenizações e Restituições Trabalhistas		5.000,00			
3.1.91.00	Aplic. Direta Dec. Oper. entre Órgãos, Fundos e Entidades			<u>70.000,00</u>		
3.1.91.13	Obrigações Patronais		70.000,00			
3.3.00.00	Outras Despesas Correntes				<u>319.000,00</u>	
3.3.90.00	Aplicações Diretas			<u>319.000,00</u>		
3.3.90.30	Material de Consumo		22.000,00			
3.3.90.33	Passagens e Despesas com Locomoção		5.000,00			
3.3.90.35	Serviços de Consultoria		5.000,00			
3.3.90.36	Outros Serviços de Terceiros - Pessoa Física		6.000,00			
3.3.90.39	Outros Serviços de Terceiros - Pessoa Jurídica		40.000,00			
3.3.90.91	Sentenças Judiciais		240.000,00			
3.3.90.93	Indenizações e Restituições		1.000,00			
9.0.00.00	RESERVA DE CONTINGÊNCIA					<u>400.000,00</u>
9.9.00.00	Reserva de Contingência				<u>400.000,00</u>	
9.9.99.00	A Definir			<u>400.000,00</u>		
9.9.99.99	A Classificar		400.000,00			
TOTAL						1.844.000,00



PREFEITURA MUNICIPAL DE JI-PARANÁ

Av. 2 de Abril, 1701 - CNPJ:04092672/0001-25

Orçamento Programa - Exercício de 2008

NATUREZA DA DESPESA POR ORGÃO E UNIDADE

Anexo 02

Página 29

PODER 02 PODER EXECUTIVO						
ORGÃO 14 CONTROLADORIA GERAL DO MUNICIPIO						
UNIDADE 01 GABINETE DA CONTROLADORIA GERAL						
Código	Especificação	F.R.-C.A.	Elemento	Modalidade	Grupo	Categoria Econômica
3.0.00.00	DESPESAS CORRENTES					<u>373.000,00</u>
3.1.00.00	Pessoal e Encargos Sociais				<u>325.000,00</u>	
3.1.90.00	Aplicações Diretas			<u>300.000,00</u>		
3.1.90.11	Vencimentos e Vantagens Fixas - Pessoal Civil		250.000,00			
3.1.90.13	Obrigações Patronais		10.000,00			
3.1.90.94	Indenizações e Restituições Trabalhistas		40.000,00			
3.1.91.00	Aplic. Direta Dec. Oper. entre Órgãos, Fundos e Entidades			<u>25.000,00</u>		
3.1.91.13	Obrigações Patronais		25.000,00			
3.3.00.00	Outras Despesas Correntes				<u>48.000,00</u>	
3.3.90.00	Aplicações Diretas			<u>48.000,00</u>		
3.3.90.30	Material de Consumo		20.000,00			
3.3.90.33	Passagens e Despesas com Locomoção		5.000,00			
3.3.90.35	Serviços de Consultoria		5.000,00			
3.3.90.36	Outros Serviços de Terceiros - Pessoa Física		3.000,00			
3.3.90.39	Outros Serviços de Terceiros - Pessoa Jurídica		15.000,00			
TOTAL						373.000,00



PREFEITURA MUNICIPAL DE JI-PARANÁ

Av. 2 de Abril, 1701 - CNPJ:04092672/0001-25

Orçamento Programa - Exercício de 2008

NATUREZA DA DESPESA POR ORGÃO E UNIDADE

Anexo 02

Página 30

PODER 02 PODER EXECUTIVO						
ORGÃO 15 SECRETARIA MUNICIPAL DE ESPORTE						
UNIDADE 01 GABINETE DO SECRETARIO DO ESPORTE						
Código	Especificação	F.R.-C.A.	Elemento	Modalidade	Grupo	Categoria Econômica
3.0.00.00	DESPESAS CORRENTES					<u>696.000,00</u>
3.1.00.00	Pessoal e Encargos Sociais				<u>455.000,00</u>	
3.1.90.00	Aplicações Diretas			<u>435.000,00</u>		
3.1.90.04	Contratação por Tempo Determinado		5.000,00			
3.1.90.11	Vencimentos e Vantagens Fixas - Pessoal Civil		350.000,00			
3.1.90.13	Obrigações Patronais		50.000,00			
3.1.90.94	Indenizações e Restituições Trabalhistas		30.000,00			
3.1.91.00	Aplic. Direta Dec. Oper. entre Órgãos, Fundos e Entidades			<u>20.000,00</u>		
3.1.91.13	Obrigações Patronais		20.000,00			
3.3.00.00	Outras Despesas Correntes				<u>241.000,00</u>	
3.3.90.00	Aplicações Diretas			<u>241.000,00</u>		
3.3.90.30	Material de Consumo		45.000,00			
3.3.90.31	Premiações Culturais, Art., Cient., Desport.		15.000,00			
3.3.90.32	Material de Distribuição Gratuita		20.000,00			
3.3.90.33	Passagens e Despesas com Locomoção		5.000,00			
3.3.90.36	Outros Serviços de Terceiros - Pessoa Física		11.000,00			
3.3.90.39	Outros Serviços de Terceiros - Pessoa Jurídica		120.000,00			
3.3.90.41	Contribuições		10.000,00			
3.3.90.43	Subvenções Sociais		15.000,00			
4.0.00.00	DESPESAS DE CAPITAL					<u>130.000,00</u>
4.4.00.00	Investimentos				<u>130.000,00</u>	
4.4.90.00	Aplicações Diretas			<u>130.000,00</u>		
4.4.90.51	Obras e Instalações		50.000,00			
4.4.90.52	Equipamentos e Material Permanente		80.000,00			
TOTAL						826.000,00



PREFEITURA MUNICIPAL DE JI-PARANÁ

Av. 2 de Abril, 1701 - CNPJ:04092672/0001-25

Orçamento Programa - Exercício de 2008

NATUREZA DA DESPESA POR ORGÃO E UNIDADE

Anexo 02

Página 31

PODER 19 FUNDAÇÃO CULTURAL DE JI-PARANA						
ORGÃO 01 FUNDAÇÃO CULTURAL DE JI-PARANÁ						
UNIDADE 01 GABINETE DO PRESIDENTE						
Código	Especificação	F.R.-C.A.	Elemento	Modalidade	Grupo	Categoria Econômica
3.0.00.00	DESPESAS CORRENTES					<u>410.000,00</u>
3.1.00.00	Pessoal e Encargos Sociais				<u>173.500,00</u>	
3.1.90.00	Aplicações Diretas			<u>158.500,00</u>		
3.1.90.11	Vencimentos e Vantagens Fixas - Pessoal Civil		147.000,00			
3.1.90.13	Obrigações Patronais		1.500,00			
3.1.90.16	Outras Despesas Variáveis - Pessoal Civil		5.000,00			
3.1.90.34	Outras Despesas de Pessoal decorrentes de Contratos de Terce		2.000,00			
3.1.90.91	Sentenças Judiciais		1.000,00			
3.1.90.92	Despesas de Exercícios Anteriores		1.000,00			
3.1.90.94	Indenizações e Restituições Trabalhistas		1.000,00			
3.1.91.00	Aplic. Direta Dec. Oper. entre Órgãos, Fundos e Entidades			<u>15.000,00</u>		
3.1.91.13	Obrigações Patronais		15.000,00			
3.3.00.00	Outras Despesas Correntes				<u>236.500,00</u>	
3.3.90.00	Aplicações Diretas			<u>236.500,00</u>		
3.3.90.14	Diárias - Civil		15.000,00			
3.3.90.30	Material de Consumo		35.000,00			
3.3.90.31	Premiações Culturais, Art., Cient., Desport.		5.000,00			
3.3.90.32	Material de Distribuição Gratuita		5.000,00			
3.3.90.33	Passagens e Despesas com Locomoção		8.000,00			
3.3.90.35	Serviços de Consultoria		24.000,00			
3.3.90.36	Outros Serviços de Terceiros - Pessoa Física		22.000,00			
3.3.90.39	Outros Serviços de Terceiros - Pessoa Jurídica		122.500,00			
4.0.00.00	DESPESAS DE CAPITAL					<u>20.000,00</u>
4.4.00.00	Investimentos				<u>20.000,00</u>	
4.4.90.00	Aplicações Diretas			<u>20.000,00</u>		
4.4.90.52	Equipamentos e Material Permanente		20.000,00			
TOTAL						430.000,00



PREFEITURA MUNICIPAL DE JI-PARANÁ

Av. 2 de Abril, 1701 - CNPJ:04092672/0001-25

Orçamento Programa - Exercício de 2008

NATUREZA DA DESPESA POR ORGÃO E UNIDADE

Anexo 02

Página 32

Código	Especificação	F.R.-C.A.	Elemento	Modalidade	Grupo	Categoria Econômica
PODER	20 FUNDO DE PREVIDÊNCIA SOCIAL - FPS					
ORGÃO	01 GABINETE DO PRESIDENTE - SERVIÇOS ADMINISTRATIVA DO FPS					
UNIDADE	01 Serviços Administrativa - FPS					
3.0.00.00	DESPESAS CORRENTES					<u>482.204,00</u>
3.1.00.00	Pessoal e Encargos Sociais				<u>136.204,00</u>	
3.1.90.00	Aplicações Diretas			<u>133.204,00</u>		
3.1.90.11	Vencimentos e Vantagens Fixas - Pessoal Civil		109.819,00			
3.1.90.13	Obrigações Patronais		23.385,00			
3.1.91.00	Aplic. Direta Dec. Oper. entre Órgãos, Fundos e Entidades			<u>3.000,00</u>		
3.1.91.13	Obrigações Patronais		3.000,00			
3.3.00.00	Outras Despesas Correntes				<u>346.000,00</u>	
3.3.90.00	Aplicações Diretas			<u>346.000,00</u>		
3.3.90.14	Diárias - Civil		21.500,00			
3.3.90.30	Material de Consumo		3.000,00			
3.3.90.33	Passagens e Despesas com Locomoção		22.500,00			
3.3.90.35	Serviços de Consultoria		5.000,00			
3.3.90.36	Outros Serviços de Terceiros - Pessoa Física		6.000,00			
3.3.90.39	Outros Serviços de Terceiros - Pessoa Jurídica		288.000,00			
4.0.00.00	DESPESAS DE CAPITAL					<u>3.000,00</u>
4.4.00.00	Investimentos				<u>3.000,00</u>	
4.4.90.00	Aplicações Diretas			<u>3.000,00</u>		
4.4.90.52	Equipamentos e Material Permanente		3.000,00			
TOTAL						485.204,00



PREFEITURA MUNICIPAL DE JI-PARANÁ

Av. 2 de Abril, 1701 - CNPJ:04092672/0001-25

Orçamento Programa - Exercício de 2008

Anexo 02

Página 33

NATUREZA DA DESPESA POR ORGÃO E UNIDADE

PODER 20 FUNDO DE PREVIDÊNCIA SOCIAL - FPS						
ORGÃO 02 REGIME PRÓPRIO PREVIDÊNCIA SOCIAL - RPPS/ FUNDO PREVIDÊNCIA						
UNIDADE 01 Fundo Próprio Previdência Social-FPPS						
Código	Especificação	F.R.-C.A.	Elemento	Modalidade	Grupo	Categoria Econômica
3.0.00.00	DESPESAS CORRENTES					<u>920.000,00</u>
3.3.00.00	Outras Despesas Correntes				<u>920.000,00</u>	
3.3.90.00	Aplicações Diretas			<u>920.000,00</u>		
3.3.90.01	Aposentadoria e Reformas		200.000,00			
3.3.90.03	Pensões		20.000,00			
3.3.90.05	Outros Benefícios Previdenciários		600.000,00			
3.3.90.09	Salário-Família		100.000,00			
9.0.00.00	RESERVA DE CONTINGÊNCIA					<u>5.132.503,00</u>
9.9.00.00	Reserva de Contingência				<u>5.132.503,00</u>	
9.9.99.00	A Definir			<u>5.132.503,00</u>		
9.9.99.97	Reserva de Contingência Previdenciária		5.132.503,00			
TOTAL						6.052.503,00
TOTAL GERAL						108.389.050,00



Estado de Rondônia
Município de Ji-Paraná
Secretaria Municipal de Desenvolvimento Econômico

VII. 04 - NATUREZA DA DESPESA

Análise da Despesa em Por em Porcentagem



PREFEITURA MUNICIPAL DE JI-PARANÁ

Av. 2 de Abril, 1701 - CNPJ:04092672/0001-25

Orçamento Programa - Exercício de 2008

Quadro 22

ANÁLISE DA DESPESA EM PORCENTAGEM

Página 1

Código	Especificação	Elemento	Modalidade	Grupo	Categoria Econômica
3.0.00.00	DESPESAS CORRENTES				<u>76.12</u>
3.1.00.00	Pessoal e Encargos Sociais			<u>37.99</u>	
3.1.90.00	Aplicações Diretas		<u>35.34</u>		
3.1.90.04	Contratação por Tempo Determinado	0,20			
3.1.90.11	Vencimentos e Vantagens Fixas - Pessoal Civil	32,49			
3.1.90.13	Obrigações Patronais	1,44			
3.1.90.16	Outras Despesas Variáveis - Pessoal Civil	0,00			
3.1.90.34	Outras Despesas de Pessoal decorrentes de Contratos de Terce	0,15			
3.1.90.46	Auxílio-Alimentação	0,34			
3.1.90.91	Sentenças Judiciais	0,24			
3.1.90.92	Despesas de Exercícios Anteriores	0,00			
3.1.90.94	Indenizações e Restituições Trabalhistas	0,47			
3.1.91.00	Aplic. Direta Dec. Oper. entre Órgãos, Fundos e Entidades		<u>2.65</u>		
3.1.91.13	Obrigações Patronais	2,65			
3.2.00.00	Juros e Encargos da Dívida			<u>0.56</u>	
3.2.90.00	Aplicações Diretas		<u>0.56</u>		
3.2.90.21	Juros sobre a Dívida por Contrato	0,56			
3.3.00.00	Outras Despesas Correntes			<u>37.56</u>	
3.3.70.00	Transferências a Instituições Multigovernamentais		<u>0.66</u>		
3.3.70.41	Contribuições	0,66			
3.3.90.00	Aplicações Diretas		<u>36.80</u>		
3.3.90.01	Aposentadoria e Reformas	0,18			
3.3.90.03	Pensões	0,02			
3.3.90.05	Outros Benefícios Previdenciários	0,55			
3.3.90.08	Outros Benefícios Assistenciais	0,01			
3.3.90.09	Salário-Família	0,09			
3.3.90.14	Diárias - Civil	0,61			
3.3.90.30	Material de Consumo	8,36			
3.3.90.31	Premiações Culturais, Art., Cient., Desport.	0,02			
3.3.90.32	Material de Distribuição Gratuita	0,10			
3.3.90.33	Passagens e Despesas com Locomoção	0,34			
3.3.90.35	Serviços de Consultoria	0,11			
3.3.90.36	Outros Serviços de Terceiros - Pessoa Física	0,56			
3.3.90.37	Locação de Mão-de-Obra	0,01			
3.3.90.39	Outros Serviços de Terceiros - Pessoa Jurídica	24,18			
3.3.90.41	Contribuições	0,35			
3.3.90.43	Subvenções Sociais	0,10			
3.3.90.47	Obrigações Tributárias e Contributivas	0,53			
3.3.90.91	Sentenças Judiciais	0,22			
3.3.90.92	Despesas de Exercícios Anteriores	0,38			
3.3.90.93	Indenizações e Restituições	0,04			
3.3.90.95	Indenização pela Execução de Trabalhos de Campo	0,05			
3.3.91.00	Aplic. Direta Dec. Oper. entre Órgãos, Fundos e Entidades		<u>0.10</u>		
3.3.91.44	Subvenções Econômicas	0,10			
4.0.00.00	DESPESAS DE CAPITAL				<u>18.84</u>
4.4.00.00	Investimentos			<u>17.64</u>	
4.4.70.00	Transferências a Instituições Multigovernamentais		<u>0.03</u>		
4.4.70.41	Contribuições	0,03			
4.4.90.00	Aplicações Diretas		<u>17.61</u>		
4.4.90.30	Material de Consumo	0,06			
4.4.90.36	Outros Serviços de Terceiros - Pessoa Física	0,00			



PREFEITURA MUNICIPAL DE JI-PARANÁ

Av. 2 de Abril, 1701 - CNPJ:04092672/0001-25

Orçamento Programa - Exercício de 2008

Quadro 22

ANÁLISE DA DESPESA EM PORCENTAGEM

Página 2

Código	Especificação	Elemento	Modalidade	Grupo	Categoria Econômica
4.4.90.39	Outros Serviços de Terceiros - Pessoa Jurídica	0,01			
4.4.90.41	Contribuições	0,00			
4.4.90.51	Obras e Instalações	15,71			
4.4.90.52	Equipamentos e Material Permanente	1,83			
4.4.90.61	Aquisição de Imóveis	0,00			
4.5.00.00	Inversões Financeiras			<u>0,05</u>	
4.5.90.00	Aplicações Diretas		<u>0,05</u>		
4.5.90.61	Aquisição de Imóveis	0,05			
4.5.90.62	Aquisição de Produtos para Revenda	0,01			
4.6.00.00	Amortização da Dívida			<u>1,15</u>	
4.6.90.00	Aplicações Diretas		<u>1,15</u>		
4.6.90.71	Principal da Dívida Contratual Resgatado	1,15			
9.0.00.00	RESERVA DE CONTINGÊNCIA				<u>5,04</u>
9.9.00.00	Reserva de Contingência			<u>5,04</u>	
9.9.99.00	A Definir		<u>5,04</u>		
9.9.99.97	Reserva de Contigência Previdenciária	4,67			
9.9.99.99	A Classificar	0,36			
TOTAL					100,00



Estado de Rondônia
Município de Ji-Paraná
Secretaria Municipal de Desenvolvimento Econômico

VII. 04 - NATUREZA DA DESPESA **Análise da Despesa em Porcentagem**



Estado de Rondônia
Município de Ji-Paraná
Secretaria Municipal de Desenvolvimento Econômico

VIII. Quadro Demonstrativo da Despesa

(Anexo 6, Art.; 2º, §2º, II da Lei Federal nº. 4.320/64)
Anexo 6



PREFEITURA MUNICIPAL DE JI-PARANÁ

Av. 2 de Abril, 1701 - CNPJ:04092672/0001-25

Orçamento Programa - Exercício de 2008

PROGRAMA DE TRABALHO

(Inc.II, § 2º, Art.2º)

Anexo 06

Página 1

01 PODER LEGISLATIVO

01 CAMARA MUNICIPAL

Código	Especificação	Projetos	Atividades	T o t a l
01	Legislativa	395.000,00	3.805.560,00	4.200.560,00
01	031 Ação Legislativa	395.000,00	3.805.560,00	4.200.560,00
01	031 1001 INFRA-ESTRUTURA DA CÂMARA MUNICIPAL	280.000,00		280.000,00
01.031.1001.1004.1004	REFORMA E AMPLIAÇÃO DO PRÉDIO E ESTACIONAMEN	280.000,00		280.000,00
01	031 2001 Apoio Administrativo da CÂMARA MUNICIPAL	115.000,00	3.805.560,00	3.920.560,00
01.031.2001.1002.1002	CAPACITAÇÃO DE RECURSOS HUMANOS-CMJP	115.000,00		115.000,00
01.031.2001.2001.2001	MANUTENÇÃO DE SERVIÇOS ADMINISTRATIVOS GERAIS		1.356.560,00	1.356.560,00
01.031.2001.2002.2002	FOPAG-CÂMARA		2.449.000,00	2.449.000,00
TOTAL		395.000,00	3.805.560,00	4.200.560,00



PREFEITURA MUNICIPAL DE JI-PARANÁ

Av. 2 de Abril, 1701 - CNPJ:04092672/0001-25

Orçamento Programa - Exercício de 2008

PROGRAMA DE TRABALHO

(Inc.II, § 2º, Art.2º)

Anexo 06

Página 2

02 PODER EXECUTIVO				
02 GABINETE DO PREFEITO				
Código	Especificação	Projetos	Atividades	T o t a l
04	Administração		2.809.220,00	2.809.220,00
04	122 Administração Geral		2.809.220,00	2.809.220,00
04	122 2002 Apoio Administrativo do GABINETE DO PREFEITO		2.809.220,00	2.809.220,00
04.122.2002.2006.2006	MANUTENÇÃO DE SERVIÇOS ADMINISTRATIVOS GERAIS		1.013.220,00	1.013.220,00
04.122.2002.2007.2007	FOPAG - GABINETE		1.796.000,00	1.796.000,00
15	Urbanismo	110.000,00		110.000,00
15	453 Transportes Coletivos Urbanos	110.000,00		110.000,00
15	453 2002 Apoio Administrativo do GABINETE DO PREFEITO	110.000,00		110.000,00
15.453.2002.1006.1006	REPASSE DO FINANCEIRO PARA E.M.T.U	110.000,00		110.000,00
TOTAL		110.000,00	2.809.220,00	2.919.220,00



PREFEITURA MUNICIPAL DE JI-PARANÁ

Av. 2 de Abril, 1701 - CNPJ:04092672/0001-25

Orçamento Programa - Exercício de 2008

PROGRAMA DE TRABALHO

(Inc.II, § 2º, Art.2º)

Anexo 06

Página 3

02 PODER EXECUTIVO

03 SECRETARIA MUNICIPAL DE FAZENDA

Código	Especificação	Projetos	Atividades	T o t a l
04	Administração	34.000,00	2.581.500,00	2.615.500,00
04	123 Administração Financeira	34.000,00	2.581.500,00	2.615.500,00
04	123 2003 Apoio Administrativo da SEMFAZ		2.581.500,00	2.581.500,00
04.123.2003.2008.2008	MANUTENÇÃO DE SERV ADMINISTRATIVOS GERAIS-SEI		606.000,00	606.000,00
04.123.2003.2009.2009	FOPAG-SEMFAZ		1.975.500,00	1.975.500,00
28	Encargos Especiais		1.880.000,00	1.880.000,00
28	843 Serviço da Dívida Interna		1.880.000,00	1.880.000,00
28	843 0000 SERVIÇOS DA DÍVIDA INTERNA, JUROS E AMORTIZAÇÃO		1.880.000,00	1.880.000,00
28.843.0000.0002.0002	AMORTIZAÇÃO DA DÍVIDA-PMJP		1.880.000,00	1.880.000,00
04	Administração	34.000,00	2.581.500,00	2.615.500,00
04	123 Administração Financeira	34.000,00	2.581.500,00	2.615.500,00
04	123 1002 GESTÃO ADMINISTRATIVA TRIBUTÁRIA MUNICIPAL	34.000,00		34.000,00
04.123.1002.1007.1007	TECNOLOGIA DE INFORMAÇÃO E EQUIP.DE INFORMÁTICA	27.000,00		27.000,00
04.123.1002.1008.1008	CAPACITAÇÃO DE RECURSOS HUMANOS	2.000,00		2.000,00
04.123.1002.1009.1009	SERVIÇOS TÉCNICOS ESPECIALIZADOS	3.000,00		3.000,00
04.123.1002.1010.1010	EQUIPAMENTOS DE APOIO A OPERAÇÃO E FISCALIZAÇÃO	1.000,00		1.000,00
04.123.1002.1011.1011	INFRA-ESTRUTURA FÍSICA	1.000,00		1.000,00
TOTAL		34.000,00	4.461.500,00	4.495.500,00



PREFEITURA MUNICIPAL DE JI-PARANÁ

Av. 2 de Abril, 1701 - CNPJ:04092672/0001-25

Orçamento Programa - Exercício de 2008

PROGRAMA DE TRABALHO

(Inc.II, § 2º, Art.2º)

Anexo 06

Página 4

02 PODER EXECUTIVO

04 SECRETARIA MUNICIPAL DE ADMINISTRAÇÃO

Código	Especificação	Projetos	Atividades	T o t a l
04	Administração	5.000,00	7.175.500,00	7.180.500,00
04	122 Administração Geral	5.000,00	7.175.500,00	7.180.500,00
04	122 2004 Apoio Administrativo da SEMAD	5.000,00	7.175.500,00	7.180.500,00
04.122.2004.1012.1012	CONSTRUÇÃO RECONSTRUÇÃO E AMPLIAÇÃO DOS ED	5.000,00		5.000,00
04.122.2004.2011.2011	MANUTENÇÃO DE SERVIÇOS ADMINISTRATIVOS GERAIS		3.147.500,00	3.147.500,00
04.122.2004.2012.2012	FOPAG - SEMAD		3.445.000,00	3.445.000,00
04.122.2004.2013.2013	Contribuição p/ Formação do PASEP		580.000,00	580.000,00
04.122.2004.2014.2014	Reformas dos Edifícios da Prefeitura		3.000,00	3.000,00
TOTAL		5.000,00	7.175.500,00	7.180.500,00



PREFEITURA MUNICIPAL DE JI-PARANÁ

Av. 2 de Abril, 1701 - CNPJ:04092672/0001-25

Orçamento Programa - Exercício de 2008

PROGRAMA DE TRABALHO

(Inc.II, § 2º, Art.2º)

Anexo 06

Página 5

02 PODER EXECUTIVO

05 SECRETARIA MUNICIPAL DE EDUCAÇÃO

Código	Especificação	Projetos	Atividades	Total
12	Educação		215.220,00	215.220,00
12	122 Administração Geral		215.220,00	215.220,00
12	122 2005 Apoio Administrativos da SEMED		145.220,00	145.220,00
12.122.2005.2028.2028	Manutenção de Serviços Administrativos Gerais - SEMED		145.220,00	145.220,00
12	361 Ensino Fundamental	5.583.500,00	11.111.218,00	16.694.718,00
12	361 1003 Gestão das Políticas Públicas no Ensino Fundamental	930.000,00	11.111.218,00	12.041.218,00
12.361.1003.1023.1023	Construção e Ampliação das Unidades de Educacional	600.000,00		600.000,00
12.361.1003.1025.1025	Programa Dinheiro Direto na Escola - PDDE	40.000,00		40.000,00
12	361 1005 Alimentação Escolar Saudável	418.000,00		418.000,00
12.361.1005.1016.1016	Programa Alimentação Escolar	110.000,00		110.000,00
12.361.1005.1017.1017	Programa Escolarização Merenda Escolar - PEME	290.000,00		290.000,00
12.361.1005.1018.1018	Programa Alimentação Escolar para Creche	18.000,00		18.000,00
12	361 1006 De Volta á Escola - Educação Jovens e Adultos	25.500,00		25.500,00
12.361.1006.1020.1020	Brasil Alfabetizado	25.500,00		25.500,00
12	361 1007 Transporte Estudantil	4.045.000,00		4.045.000,00
12.361.1007.1021.1021	Transporte Escolar	1.180.000,00		1.180.000,00
12.361.1007.1022.1022	Manutenção Transporte Escolar - Salário Educação	210.000,00		210.000,00
12	363 Ensino Profissional	5.000,00		5.000,00
12	363 1003 Gestão das Políticas Públicas no Ensino Fundamental	5.000,00		5.000,00
12.363.1003.1110.1110	Implant.de Escola Técnica Federal	5.000,00		5.000,00
12	364 Ensino Superior		327.000,00	327.000,00
12	364 1003 Gestão das Políticas Públicas no Ensino Fundamental		327.000,00	327.000,00
12.364.1003.2111.2111	Manutenção da U.A.B.-Universidade Aberta do Brasil		291.000,00	291.000,00
12.364.1003.2112.2112	FOPAG - Mant. da U.A.B.-Universidade Aberta do Brasil		36.000,00	36.000,00
12	367 Educação Especial	40.000,00		40.000,00

**PREFEITURA MUNICIPAL DE JI-PARANÁ**

Av. 2 de Abril, 1701 - CNPJ:04092672/0001-25

Orçamento Programa - Exercício de 2008

PROGRAMA DE TRABALHO

(Inc.II, § 2º, Art.2º)

Anexo 06

Página 6

02 PODER EXECUTIVO**05 SECRETARIA MUNICIPAL DE EDUCAÇÃO**

Código	Especificação	Projetos	Atividades	T o t a l
12 367 1008	Gestão das Políticas Públicas no Ensino Especial	40.000,00		40.000,00
12.367.1008.1024.1024	Educação Inclusiva: Direito à Diversidade	40.000,00		40.000,00
12 365	Educação Infantil	520.000,00	1.892.000,00	2.412.000,00
12 365 1004	Gestão das Políticas Públicas no Ensino Infantil	350.000,00	1.892.000,00	2.242.000,00
12.365.1004.1015.1015	Construção e Ampliação das Unidades de Ensino Infantil	350.000,00		350.000,00
12.365.1004.2022.2022	Manutenção das Atividades do Ensino Infantil		1.367.000,00	1.367.000,00
12.365.1004.2025.2025	Manutenção e Conservação de Viaturas		205.000,00	205.000,00
12.365.1004.2027.2027	Manutenção do PAVES - Ensino Infantil		120.000,00	120.000,00
12.365.1004.2109.2109	Recuperação e Reforma de Unidades de Ensino Infantil		200.000,00	200.000,00
12 365 1009	Educação Municipal On-Line	170.000,00		170.000,00
12.365.1009.1027.1027	Educação On-Line - Ensino infantil	170.000,00		170.000,00
12 361	Ensino Fundamental	5.583.500,00	11.111.218,00	16.694.718,00

**PREFEITURA MUNICIPAL DE JI-PARANÁ**

Av. 2 de Abril, 1701 - CNPJ:04092672/0001-25

Orçamento Programa - Exercício de 2008

PROGRAMA DE TRABALHO

(Inc.II, § 2º, Art.2º)

Anexo 06

Página 7

02 PODER EXECUTIVO**05 SECRETARIA MUNICIPAL DE EDUCAÇÃO**

Código	Especificação	Projetos	Atividades	T o t a l
12 361 1003	Gestão das Políticas Públicas no Ensino Fundamental	930.000,00	11.111.218,00	12.041.218,00
12.361.1003.1095.1095	PROJETO DE MELHORIA DA ESCOLA - PME	10.000,00		10.000,00
12.361.1003.2015.2015	Fopag - FUNDEB 60%		4.663.723,00	4.663.723,00
12.361.1003.2016.2016	Fopag - FUNDEB 40%		1.504.762,00	1.504.762,00
12.361.1003.2017.2017	Manutenção do Fundeb 40%		312.000,00	312.000,00
12.361.1003.2018.2018	Manutenção do PAVES - Ensino Fundeb 40%		25.000,00	25.000,00
12.361.1003.2105.2105	FOPAG FUNDEB 60% - INFANTIL		2.244.948,00	2.244.948,00
12.361.1003.2108.2108	Fopag FUNDEB 60% EJA		450.000,00	450.000,00
12.361.1003.2110.2110	Manutenção EJA - Fundeb 40%		108.000,00	108.000,00
12.361.1003.1013.1013	Construção e Ampliação das Unidades de Ensino Fundament	280.000,00		280.000,00
12.361.1003.2019.2019	Manutenção do Ensino Fundamental		1.299.750,00	1.299.750,00
12.361.1003.2020.2020	Manutenção do PAVES - Ensino Fundamental		173.035,00	173.035,00
12.361.1003.2021.2021	Recuperação e Reforma de Unidades Escolares		330.000,00	330.000,00
12 361 1007	Transporte Estudantil	4.045.000,00		4.045.000,00
12.361.1007.1014.1014	Transporte para Estudante	2.655.000,00		2.655.000,00
12 361 1009	Educação Municipal On-Line	165.000,00		165.000,00
12.361.1009.1026.1026	Educação On-Line - Ensino Fundamental	165.000,00		165.000,00
12 122	Administração Geral		215.220,00	215.220,00
12 122 2006	Apoio Administrativo do Conselho Municipal de Educação		70.000,00	70.000,00
12.122.2006.2026.2026	Manutenção das Atividades do Conselho Municipal de Educa		70.000,00	70.000,00
TOTAL		6.148.500,00	13.545.438,00	19.693.938,00

**PREFEITURA MUNICIPAL DE JI-PARANÁ**

Av. 2 de Abril, 1701 - CNPJ:04092672/0001-25

Orçamento Programa - Exercício de 2008

PROGRAMA DE TRABALHO

(Inc.II, § 2º, Art.2º)

Anexo 06

Página 8

02 PODER EXECUTIVO**06 SECRETARIA MUNICIPAL DE OBRAS E SERV. PUBLICOS**

Código	Especificação	Projetos	Atividades	T o t a l
15	Urbanismo		3.286.000,00	3.286.000,00
15	122 Administração Geral		3.286.000,00	3.286.000,00
15	122 2008 Apoio Administrativo da SEMOSP		3.286.000,00	3.286.000,00
15.122.2008.2034.2034	Manutenção de Serviços Administrativos Gerais - Semosp		411.000,00	411.000,00
15.122.2008.2035.2035	Fopag - Semosp		2.875.000,00	2.875.000,00
15	451 Infra-Estrutura Urbana	151.000,00		151.000,00
15	451 1011 Gestão da Políticas Públicas em Obras e Serviços	151.000,00		151.000,00
15.451.1011.1045.1045	Construção Ampliação de Praças Parques e Jardins	151.000,00		151.000,00
15	452 Serviços Urbanos	2.624.000,00	1.046.970,00	3.670.970,00
15	452 1011 Gestão da Políticas Públicas em Obras e Serviços	2.624.000,00	1.046.970,00	3.670.970,00
15.452.1011.1047.1047	Gestão Integrada de Resíduos Sólidos	2.624.000,00		2.624.000,00
15.452.1011.2040.2040	Manutenção e Instalação da Rede de Iluminação Publica		1.046.970,00	1.046.970,00
17	Saneamento	327.000,00		327.000,00
17	512 Saneamento Básico Urbano	327.000,00		327.000,00
17	512 1011 Gestão da Políticas Públicas em Obras e Serviços	327.000,00		327.000,00
17.512.1011.1043.1043	Retificação, Canalização de Rios e Igarapés em Áreas de Ris	64.000,00		64.000,00
17.512.1011.1046.1046	Construção Manutenção e Reforma de Obras de Artes	263.000,00		263.000,00
26	Transporte	15.431.030,00	6.335.479,00	21.766.509,00
26	782 Transporte Rodoviário	15.431.030,00	6.335.479,00	21.766.509,00

**PREFEITURA MUNICIPAL DE JI-PARANÁ**

Av. 2 de Abril, 1701 - CNPJ:04092672/0001-25

Orçamento Programa - Exercício de 2008

PROGRAMA DE TRABALHO

(Inc.II, § 2º, Art.2º)

Anexo 06

Página 9

02 PODER EXECUTIVO**06 SECRETARIA MUNICIPAL DE OBRAS E SERV. PUBLICOS**

Código	Especificação	Projetos	Atividades	T o t a l
26 782 1011	Gestão da Políticas Públicas em Obras e Serviços	15.431.030,00	6.335.479,00	21.766.509,00
26.782.1011.1040.1040	Aquisição de Veículos, Maquinas e Equipamentos	60.000,00		60.000,00
26.782.1011.1041.1041	Constr.Paviment.Drenagem Vias Urb.e Reforço Alargam.Pont	10.239.030,00		10.239.030,00
26.782.1011.1042.1042	Construção e Drenagem de Estradas Vicinais	52.000,00		52.000,00
26.782.1011.1044.1044	Participação em Consorcio Intermunicipal	30.000,00		30.000,00
26.782.1011.1103.1103	Construção do Anel Viário	5.050.000,00		5.050.000,00
26.782.1011.2036.2036	Manutenção Conservação de Veículos, Maquinas e Viaturas		261.000,00	261.000,00
26.782.1011.2037.2037	Manut.Recup.Conserv., Drenagem e Paviment. de Vias Urban		4.301.000,00	4.301.000,00
26.782.1011.2038.2038	Manut.Recup.Conserv.de Drenagem e Paviment.Estradas Vic		1.480.000,00	1.480.000,00
26.782.1011.2039.2039	Manutenção e Reforma de Pontilhões e Bueiros		293.479,00	293.479,00
TOTAL		18.533.030,00	10.668.449,00	29.201.479,00

**PREFEITURA MUNICIPAL DE JI-PARANÁ**

Av. 2 de Abril, 1701 - CNPJ:04092672/0001-25

Orçamento Programa - Exercício de 2008

PROGRAMA DE TRABALHO

(Inc.II, § 2º, Art.2º)

Anexo 06

Página 10

02 PODER EXECUTIVO**07 SECRETARIA MUNICIPAL DE AGRICULTURA E MEIO AMB.**

Código	Especificação	Projetos	Atividades	T o t a l
18	Gestão Ambiental	18.002,00	5.000,00	23.002,00
18	541 Preservação e Conservação Ambiental	18.002,00	5.000,00	23.002,00
18	541 1010 Gestão da Políticas Públicas na Agricultura e Meio Ambiente	18.002,00	5.000,00	23.002,00
18.541.1010.1036.1036	Recuperação das Matas Ciliares dos Igarapés Urbanos	11.002,00		11.002,00
18.541.1010.1037.1037	Arborização Urbana	7.000,00		7.000,00
20	Agricultura		821.000,00	821.000,00
20	122 Administração Geral		821.000,00	821.000,00
20	122 2007 Apoio Administrativo da SEMAGRI		821.000,00	821.000,00
20.122.2007.2029.2029	Manutenção de Serviços Administrativos Gerais - Semagri		121.000,00	121.000,00
20.122.2007.2030.2030	Fopag - Semagri		700.000,00	700.000,00
20	304 Vigilância Sanitária	10.000,00		10.000,00
20	304 1010 Gestão da Políticas Públicas na Agricultura e Meio Ambiente	10.000,00		10.000,00
20.304.1010.1074.1074	Estruturar o Serviço de inspeção Municipal - Sim	10.000,00		10.000,00
20	601 Promoção da Produção Vegetal	25.000,00		25.000,00
20	601 1010 Gestão da Políticas Públicas na Agricultura e Meio Ambiente	25.000,00		25.000,00
20.601.1010.1034.1034	Capacitação Apoio e Estímulos aos Agricultores	15.000,00		15.000,00
20.601.1010.1035.1035	Apoio Desenvolvimeto da Produção Animal e Vegetal	10.000,00		10.000,00
20	605 Abastecimento	55.000,00	70.000,00	125.000,00
20	605 1010 Gestão da Políticas Públicas na Agricultura e Meio Ambiente	55.000,00	70.000,00	125.000,00
20.605.1010.1033.1033	Aquisição de Patrulha Rural	20.000,00		20.000,00
20.605.1010.1039.1039	Transporte e Armazenagem de Produtos Agrícolas	35.000,00		35.000,00
20.605.1010.2032.2032	Apoio ao Feirão do Agricultor		70.000,00	70.000,00
20	691 Promoção Comercial	17.000,00		17.000,00
20	691 1010 Gestão da Políticas Públicas na Agricultura e Meio Ambiente	17.000,00		17.000,00
20.691.1010.1075.1075	Participação Feiras e Eventos	17.000,00		17.000,00
18	Gestão Ambiental	18.002,00	5.000,00	23.002,00



PREFEITURA MUNICIPAL DE JI-PARANÁ

Av. 2 de Abril, 1701 - CNPJ:04092672/0001-25

Orçamento Programa - Exercício de 2008

PROGRAMA DE TRABALHO

(Inc.II, § 2º, Art.2º)

Anexo 06

Página 11

02 PODER EXECUTIVO

07 SECRETARIA MUNICIPAL DE AGRICULTURA E MEIO AMB.

Código	Especificação	Projetos	Atividades	T o t a l
18 541	Preservação e Conservação Ambiental	18.002,00	5.000,00	23.002,00
18 541 1010	Gestão da Políticas Públicas na Agricultura e Meio Ambiente	18.002,00	5.000,00	23.002,00
18.541.1010.2033.2033	Fundo Municipal de Desenvolvimento Ambiental		5.000,00	5.000,00
TOTAL		125.002,00	896.000,00	1.021.002,00



PREFEITURA MUNICIPAL DE JI-PARANÁ

Av. 2 de Abril, 1701 - CNPJ:04092672/0001-25

Orçamento Programa - Exercício de 2008

PROGRAMA DE TRABALHO

(Inc.II, § 2º, Art.2º)

Anexo 06

Página 12

02 PODER EXECUTIVO				
08 SECRETARIA MUNICIPAL DE AÇÃO SOCIAL				
Código	Especificação	Projetos	Atividades	T o t a l
08	Assistência Social		1.036.000,00	1.036.000,00
08	122 Administração Geral		1.036.000,00	1.036.000,00
08	122 2009 Apoio Administrativo da SEMAS		1.036.000,00	1.036.000,00
08.122.2009.2042.2042	Manutenção de Serviços Administrativos Gerais - Semas		156.000,00	156.000,00
08.122.2009.2043.2043	Fopag - Semas		880.000,00	880.000,00
08	241 Assistência ao Idoso	75.212,00		75.212,00
08	241 1012 Qualidade de Vida na Terceira Idade	75.212,00		75.212,00
08.241.1012.1048.1048	Assistência Amparo ao Idoso	75.212,00		75.212,00
08	242 Assistência ao Portador de Deficiência	39.154,00		39.154,00
08	242 1013 Integração à Vida Social da Pessoa Portad.Necessid.Especiais	39.154,00		39.154,00
08.242.1013.1050.1050	Assistência a Pessoa Portadora de Necessidades Especiais	39.154,00		39.154,00
08	243 Assistência à Criança e ao Adolescente	1.079.499,00	280.000,00	1.359.499,00
08	243 1014 Atenção Integral a Infância e Juventude	1.079.499,00	280.000,00	1.359.499,00
08.243.1014.1051.1051	Agente Jovem	117.700,00		117.700,00
08.243.1014.1052.1052	Apoio a Criança Carente em Creche	346.171,00		346.171,00
08.243.1014.1055.1055	Apoio Creches Municipais	5.000,00		5.000,00
08.243.1014.1056.1056	Erradicação Trabalho Infantil	423.928,00		423.928,00
08.243.1014.1057.1057	Sentinela	126.700,00		126.700,00
08.243.1014.1060.1060	Meu Primeiro Emprego	18.000,00		18.000,00
08.243.1014.1066.1066	Construção e Equipamentação do Centro da Juventude	26.000,00		26.000,00
08.243.1014.1067.1067	Construção e Equipamentação de Brinquedoteca	16.000,00		16.000,00
08.243.1014.2044.2044	Manutenção do Centro da Juventude		21.000,00	21.000,00
08.243.1014.2045.2045	Manutenção do Abrigo Municipal		93.000,00	93.000,00
08	244 Assistência Comunitária	592.660,00		592.660,00

**PREFEITURA MUNICIPAL DE JI-PARANÁ**

Av. 2 de Abril, 1701 - CNPJ:04092672/0001-25

Orçamento Programa - Exercício de 2008

PROGRAMA DE TRABALHO

(Inc.II, § 2º, Art.2º)

Anexo 06

Página 13

02		PODER EXECUTIVO					
08		SECRETARIA MUNICIPAL DE AÇÃO SOCIAL					
Código			Especificação	Projetos	Atividades	Total	
08	244	1015	Gestão de Assistências Integral à Família	556.660,00		556.660,00	
08.244.1015.1054.1054			Roda Moinho	47.000,00		47.000,00	
08.244.1015.1061.1061			Assistência Amparo a Gestante	25.000,00		25.000,00	
08.244.1015.1062.1062			Casa da Família - Centro de Referência da Assistência Social	278.600,00		278.600,00	
08.244.1015.1064.1064			Apoio as Instituições não Governamental	85.070,00		85.070,00	
08.244.1015.1070.1070			Distribuição de Leite	5.000,00		5.000,00	
08.244.1015.1072.1072			Bolsa Família	115.990,00		115.990,00	
08	244	1016	Geração de Ocupação e Renda	21.000,00		21.000,00	
08.244.1016.1063.1063			Geração de Emprego e Renda	21.000,00		21.000,00	
08	244	1017	Gestão Comunitária	15.000,00		15.000,00	
08.244.1017.1068.1068			Projeto Padarias, Cozinhas Comunitárias	15.000,00		15.000,00	
08	243		Assistência à Criança e ao Adolescente	1.079.499,00	280.000,00	1.359.499,00	
08	243	1014	Atenção Integral a Infância e Juventude	1.079.499,00	280.000,00	1.359.499,00	
08.243.1014.2046.2046			Manutenção das Atividades do CMDCA		35.000,00	35.000,00	
08.243.1014.2047.2047			Manutenção das Atividades do Conselho Tutelar		113.000,00	113.000,00	
08.243.1014.2048.2048			Manut. das Ativid do Fundo Municipal de Assistência Social		18.000,00	18.000,00	
04			Administração		6.000,00	6.000,00	
04	482		Habitação Urbana		6.000,00	6.000,00	
04	482	1018	Habitação Municipal		6.000,00	6.000,00	
04.482.1018.2049.2049			Manut. Fundo Munic. de Financiamento de Habitação Popular		6.000,00	6.000,00	
16			Habitação	10.000,00		10.000,00	
16	482		Habitação Urbana	10.000,00		10.000,00	
16	482	1018	Habitação Municipal	10.000,00		10.000,00	
16.482.1018.1073.1073			Habitação Municipal	10.000,00		10.000,00	



PREFEITURA MUNICIPAL DE JI-PARANÁ

Av. 2 de Abril, 1701 - CNPJ:04092672/0001-25

Orçamento Programa - Exercício de 2008

PROGRAMA DE TRABALHO

(Inc.II, § 2º, Art.2º)

Anexo 06

Página 14

02 PODER EXECUTIVO

08 SECRETARIA MUNICIPAL DE AÇÃO SOCIAL

Código	Especificação	Projetos	Atividades	T o t a l
TOTAL		1.796.525,00	1.322.000,00	3.118.525,00



PREFEITURA MUNICIPAL DE JI-PARANÁ

Av. 2 de Abril, 1701 - CNPJ:04092672/0001-25

Orçamento Programa - Exercício de 2008

PROGRAMA DE TRABALHO

(Inc.II, § 2º, Art.2º)

Anexo 06

Página 15

02 PODER EXECUTIVO

09 SECRETARIA MUNICIPAL DE GOVERNO

Código	Especificação	Projetos	Atividades	T o t a l
04	Administração		1.433.000,00	1.433.000,00
04	121 Planejamento e Orçamento		1.433.000,00	1.433.000,00
04	121 2010 Apoio Administrativo da SEMG		1.433.000,00	1.433.000,00
04.121.2010.2050.2050	Manutenção de Serviços Administrativos Gerais - SEMG		98.000,00	98.000,00
04.121.2010.2051.2051	Fopag - SEMG		1.335.000,00	1.335.000,00
04	131 Comunicação Social		60.000,00	60.000,00
04	131 2010 Apoio Administrativo da SEMG		60.000,00	60.000,00
04.131.2010.2052.2052	Recep. de Tecn. Autor.Event. e Cerimonias		60.000,00	60.000,00
TOTAL		0,00	1.493.000,00	1.493.000,00

**PREFEITURA MUNICIPAL DE JI-PARANÁ**

Av. 2 de Abril, 1701 - CNPJ:04092672/0001-25

Orçamento Programa - Exercício de 2008

PROGRAMA DE TRABALHO

(Inc.II, § 2º, Art.2º)

Anexo 06

Página 16

02 PODER EXECUTIVO**10 SECRETARIA MUNICIPAL DE DESENVOLVIMENTO ECONOMICO**

Código	Especificação	Projetos	Atividades	T o t a l
04	Administração		477.000,00	477.000,00
04	122 Administração Geral		477.000,00	477.000,00
04	122 2011 Apoio Administrativo da SEMDES		477.000,00	477.000,00
04.122.2011.2053.2053	Manutenção de Serviços Administrativos Gerais - SEMDES		118.000,00	118.000,00
04.122.2011.2054.2054	Fopag - SEMDES		359.000,00	359.000,00
22	Indústria	10.000,00	10.000,00	20.000,00
22	661 Promoção Industrial	10.000,00	10.000,00	20.000,00
22	661 1019 Ji-Paraná Empreendedor	10.000,00	10.000,00	20.000,00
22.661.1019.1076.1076	Reorganização do Distrito Industrial	10.000,00		10.000,00
22.661.1019.2055.2055	Estudos sobre Sistemas de Comercialização		5.000,00	5.000,00
22.661.1019.2057.2057	Ap.Micros e Pequenas Empresas,Cooperativas e Profis.Autôr		5.000,00	5.000,00
23	Comércio e Serviços	10.000,00	17.000,00	27.000,00
23	695 Turismo	10.000,00	17.000,00	27.000,00
23	695 1020 Turismo Jipa	10.000,00	17.000,00	27.000,00
23.695.1020.1077.1077	Inventariar e Divulgar as Belezas Naturais e a Infra-estrutu	5.000,00		5.000,00
23.695.1020.1078.1078	Preparando Ji-Paraná para o Turismo	5.000,00		5.000,00
23.695.1020.2058.2058	Elaborar e Divulgar o Calendário de Eventos do Município		5.000,00	5.000,00
23.695.1020.2059.2059	Cadastrar os Proprietários Rurais na Explor.do Turismo Rural		12.000,00	12.000,00
TOTAL		20.000,00	504.000,00	524.000,00



PREFEITURA MUNICIPAL DE JI-PARANÁ

Av. 2 de Abril, 1701 - CNPJ:04092672/0001-25

Orçamento Programa - Exercício de 2008

PROGRAMA DE TRABALHO

(Inc.II, § 2º, Art.2º)

Anexo 06

Página 17

02 PODER EXECUTIVO

11 SECRETARIA MUNICIPAL DE SAUDE

Código	Especificação	Projetos	Atividades	T o t a l
10	Saúde		9.544.930,00	9.544.930,00
10	122 Administração Geral		9.544.930,00	9.544.930,00
10	122 2012 Apoio Administrativo da SEMUSA		9.544.930,00	9.544.930,00
10.122.2012.2060.2060	Manut. dos Serv. Administ.Gerais - Sec. Mun. de Saúde		694.930,00	694.930,00
10.122.2012.2062.2062	Fopag - SEMUSA		8.850.000,00	8.850.000,00
10	301 Atenção Básica	35.000,00	4.607.479,00	4.642.479,00
10	301 1021 Gestão da Políticas Públicas em Saúde	35.000,00	4.607.479,00	4.642.479,00
10.301.1021.1081.1081	Aquisição de Unidade Móvel de Saúde	15.000,00		15.000,00
10.301.1021.1082.1082	Construção do Hospital da Criança	10.000,00		10.000,00
10.301.1021.1083.1083	Construção do Centro da Mulher	10.000,00		10.000,00
10.301.1021.2061.2061	Manut. dos Serviços do Programa Saúde da Família - P.S.F		950.330,00	950.330,00
10.301.1021.2064.2064	Programa da Saúde Bucal		98.290,00	98.290,00
10.301.1021.2066.2066	Manutenção dos Serviços do PAB		1.102.412,00	1.102.412,00
10.301.1021.2067.2067	Fopag - PACS		829.890,00	829.890,00
10.301.1021.2072.2072	Manutenção dos Serviços da Farmácia Básica		735.933,00	735.933,00
10.301.1021.2076.2076	Manutenção dos Serviços do CAPS		93.892,00	93.892,00
10.301.1021.2077.2077	Manut.dos Serviços dos Programa de Prevenção do Colo Ute		96.732,00	96.732,00
10.301.1021.2078.2078	Fopag - PAB		700.000,00	700.000,00
10	302 Assistência Hospitalar e Ambulatorial		8.144.119,00	8.144.119,00
10	302 1021 Gestão da Políticas Públicas em Saúde		8.144.119,00	8.144.119,00
10.302.1021.2068.2068	Manutenção dos Serviços do Hospital Municipal		3.349.359,00	3.349.359,00
10.302.1021.2069.2069	Manutenção dos Serviços da Hemodiálise		1.445.400,00	1.445.400,00
10.302.1021.2079.2079	Fopag - HOSPITAL MUNICIPAL		3.349.360,00	3.349.360,00

**PREFEITURA MUNICIPAL DE JI-PARANÁ**

Av. 2 de Abril, 1701 - CNPJ:04092672/0001-25

Orçamento Programa - Exercício de 2008

PROGRAMA DE TRABALHO

(Inc.II, § 2º, Art.2º)

Anexo 06

Página 18

02 PODER EXECUTIVO**11 SECRETARIA MUNICIPAL DE SAUDE**

Código	Especificação	Projetos	Atividades	T o t a l
10 304	Vigilância Sanitária	10.000,00	132.480,00	142.480,00
10 304 1021	Gestão da Políticas Públicas em Saúde	10.000,00	132.480,00	142.480,00
10.304.1021.1085.1085	Equipar o Centro Zoonozes	10.000,00		10.000,00
10.304.1021.2071.2071	Manutenção dos Serviços da Vigilância Sanitária		132.480,00	132.480,00
10 305	Vigilância Epidemiológica	142.016,00	428.148,00	570.164,00
10 305 1021	Gestão da Políticas Públicas em Saúde	142.016,00	428.148,00	570.164,00
10.305.1021.1084.1084	Implementação do Sistema Vigisus	142.016,00		142.016,00
10.305.1021.2073.2073	Manut.dos Serviços da Epidemiologia e Controle de Doenças		413.471,00	413.471,00
10.305.1021.2074.2074	Manut.dos Serviços do Programa de Combate à Tuberculose		14.677,00	14.677,00
10 423	Assistência aos Povos Indígenas		2.895.430,00	2.895.430,00
10 423 1021	Gestão da Políticas Públicas em Saúde		2.895.430,00	2.895.430,00
10.423.1021.2075.2075	Manut.dos Serviços de Assistência Básica Saúde Indígena		2.895.430,00	2.895.430,00
17	Saneamento		33.000,00	33.000,00
17 512	Saneamento Básico Urbano		33.000,00	33.000,00
17 512 1011	Gestão da Políticas Públicas em Obras e Serviços		33.000,00	33.000,00
17.512.1011.2041.2041	Manutenção da Oficina Sanitária		33.000,00	33.000,00
TOTAL		187.016,00	25.785.586,00	25.972.602,00



PREFEITURA MUNICIPAL DE JI-PARANÁ

Av. 2 de Abril, 1701 - CNPJ:04092672/0001-25

Orçamento Programa - Exercício de 2008

PROGRAMA DE TRABALHO

(Inc.II, § 2º, Art.2º)

Anexo 06

Página 19

02 PODER EXECUTIVO

12 CONSELHO MUNICIPAL DE SAUDE

Código	Especificação	Projetos	Atividades	T o t a l
10	Saúde		28.000,00	28.000,00
10	122 Administração Geral		28.000,00	28.000,00
10	122 2013 Apoio Administrativo da CMS		28.000,00	28.000,00
10.122.2013.2080.2080	Manut.dos Serv.Administ.Gerais-Conselho Mun.de Saúde		28.000,00	28.000,00
TOTAL		0,00	28.000,00	28.000,00



PREFEITURA MUNICIPAL DE JI-PARANÁ

Av. 2 de Abril, 1701 - CNPJ:04092672/0001-25

Orçamento Programa - Exercício de 2008

PROGRAMA DE TRABALHO

(Inc.II, § 2º, Art.2º)

Anexo 06

Página 20

02 PODER EXECUTIVO

13 PROCURADORIA GERAL DO MUNICIPIO

Código	Especificação	Projetos	Atividades	T o t a l
04	Administração	15.000,00	929.000,00	944.000,00
04	122 Administração Geral	15.000,00	929.000,00	944.000,00
04	122 2014 Apoio Administrativo da P.G.M.	15.000,00	929.000,00	944.000,00
04.122.2014.1086.1086	Capacitação de Pessoal - P.G.M.	15.000,00		15.000,00
04.122.2014.2081.2081	Manut.de Serv.Administrativos Gerais - P.G.M.		64.000,00	64.000,00
04.122.2014.2082.2082	Fopag - PGM		865.000,00	865.000,00
28	Encargos Especiais		500.000,00	500.000,00
28	846 Outros Encargos Especiais		500.000,00	500.000,00
28	846 0000 SERVIÇOS DA DIVIDA INTERNA,JUROS E AMORTIZAÇÃO		500.000,00	500.000,00
28.846.0000.0004.0004	Cumprim. Sent. Judiciais Trans. Julgado - Precatório		500.000,00	500.000,00
99	Reserva de Contingência		400.000,00	400.000,00
99	999 Reserva de Contingência		400.000,00	400.000,00
99	999 9999 RESERVA DE CONTINGÊNCIA		400.000,00	400.000,00
99.999.9999.2999.9999	RESERVA DE CONTIGÊNCIA		400.000,00	400.000,00
TOTAL		15.000,00	1.829.000,00	1.844.000,00



PREFEITURA MUNICIPAL DE JI-PARANÁ

Av. 2 de Abril, 1701 - CNPJ:04092672/0001-25

Orçamento Programa - Exercício de 2008

PROGRAMA DE TRABALHO

(Inc.II, § 2º, Art.2º)

Anexo 06

Página 21

02 PODER EXECUTIVO

14 CONTROLADORIA GERAL DO MUNICIPIO

Código	Especificação	Projetos	Atividades	T o t a l
04	Administração		25.000,00	25.000,00
04	122 Administração Geral		25.000,00	25.000,00
04	122 2015 Apoio Administrativo da C.G.M.		25.000,00	25.000,00
04.122.2015.2084.2084	Fopag - CGM		25.000,00	25.000,00
04	124 Controle Interno		348.000,00	348.000,00
04	124 2015 Apoio Administrativo da C.G.M.		348.000,00	348.000,00
04.124.2015.2083.2083	Manut.de Serv.Administrativos Gerais - C.G.M.		48.000,00	48.000,00
04.124.2015.2084.2084	Fopag - CGM		300.000,00	300.000,00
TOTAL		0,00	373.000,00	373.000,00

**PREFEITURA MUNICIPAL DE JI-PARANÁ**

Av. 2 de Abril, 1701 - CNPJ:04092672/0001-25

Orçamento Programa - Exercício de 2008

PROGRAMA DE TRABALHO

(Inc.II, § 2º, Art.2º)

Anexo 06

Página 22

02 PODER EXECUTIVO**15 SECRETARIA MUNICIPAL DE ESPORTE**

Código	Especificação	Projetos	Atividades	T o t a l
27	Desporto e Lazer		548.000,00	548.000,00
27	122 Administração Geral		548.000,00	548.000,00
27	122 2016 Apoio Administrativo da SEME		548.000,00	548.000,00
27.122.2016.2085.2085	Manut.de Serv.Administrativos Gerais - SEME		98.000,00	98.000,00
27.122.2016.2086.2086	Fopag - SEME		450.000,00	450.000,00
27	812 Desporto Comunitário	248.000,00	30.000,00	278.000,00
27	812 1022 Esporte Direito de Todos	248.000,00	30.000,00	278.000,00
27.812.1022.1087.1087	Incentivo ao Programa de Esporte e Lazer	198.000,00		198.000,00
27.812.1022.1088.1088	Construção e Ampliação de Quadra Poliesportiva	50.000,00		50.000,00
27.812.1022.2087.2087	Reforma de Quadra Poliesportiva		30.000,00	30.000,00
TOTAL		248.000,00	578.000,00	826.000,00



PREFEITURA MUNICIPAL DE JI-PARANÁ

Av. 2 de Abril, 1701 - CNPJ:04092672/0001-25

Orçamento Programa - Exercício de 2008

PROGRAMA DE TRABALHO

(Inc.II, § 2º, Art.2º)

Anexo 06

Página 23

19 FUNDAÇÃO CULTURAL DE JI-PARANÁ

01 FUNDAÇÃO CULTURAL DE JI-PARANÁ

Código	Especificação	Projetos	Atividades	T o t a l
13	Cultura		430.000,00	430.000,00
13	392 Difusão Cultural		430.000,00	430.000,00
13	392 2018 Produção e Difusão Cultural		430.000,00	430.000,00
13.392.2018.2090.2090	Manut. das Ativ. do Gabinete do Presidente		203.000,00	203.000,00
13.392.2018.2091.2091	Manut. de Recursos Humanos		173.500,00	173.500,00
13.392.2018.2095.2095	Apoio as Ativ. Artísticas Culturais		53.500,00	53.500,00
TOTAL		0,00	430.000,00	430.000,00



PREFEITURA MUNICIPAL DE JI-PARANÁ

Av. 2 de Abril, 1701 - CNPJ:04092672/0001-25

Orçamento Programa - Exercício de 2008

PROGRAMA DE TRABALHO

(Inc.II, § 2º, Art.2º)

Anexo 06

Página 24

20 FUNDO DE PREVIDÊNCIA SOCIAL - FPS

01 GABINETE DO PRESIDENTE - SERVIÇOS ADMINISTRATIVA DO FPS

Código	Especificação	Projetos	Atividades	T o t a l
09	Previdência Social		485.204,00	485.204,00
09	122 Administração Geral		485.204,00	485.204,00
09	122 2017 Programa Previdência do Servidor Municipal		485.204,00	485.204,00
09.122.2017.2088.2088	Manutenção Administrativa do FPS		485.204,00	485.204,00
TOTAL		0,00	485.204,00	485.204,00



PREFEITURA MUNICIPAL DE JI-PARANÁ

Av. 2 de Abril, 1701 - CNPJ:04092672/0001-25

Orçamento Programa - Exercício de 2008

PROGRAMA DE TRABALHO

(Inc.II, § 2º, Art.2º)

Anexo 06

Página 25

20 FUNDO DE PREVIDÊNCIA SOCIAL - FPS

02 REGIME PRÓPRIO PREVIDÊNCIA SOCIAL - RPPS/ FUNDO PREVIDÊNCIA

Código	Especificação	Projetos	Atividades	T o t a l
09	Previdência Social		920.000,00	920.000,00
09	272	Previdência do Regime Estatutário	920.000,00	920.000,00
09	272 2017	Programa Previdência do Servidor Municipal	920.000,00	920.000,00
09.272.2017.2089.2089	Serviços de Previdência - FPS		920.000,00	920.000,00
99	Reserva de Contingência		5.132.503,00	5.132.503,00
99	999	Reserva de Contingência	5.132.503,00	5.132.503,00
99	999 9999	RESERVA DE CONTINGÊNCIA	5.132.503,00	5.132.503,00
99.999.9999.2997.9997	Reserva de de Contingência Previdenciária		5.132.503,00	5.132.503,00
TOTAL		0,00	6.052.503,00	6.052.503,00



Estado de Rondônia
Município de Ji-Paraná
Secretaria Municipal de Desenvolvimento Econômico

X. Quadro Demonstrativo do Programa Anual de Trabalho do Governo, em termos de Realização de Obras e de Prestação de Serviços.

(Art. 2º, §2º, III da Lei Federal nº 4.320/64)



Estado de Rondônia
Município de Ji-Paraná
Secretaria Municipal de Desenvolvimento Econômico

XI. Quadro Explicativo da Evolução da Receita

(Art. 22º, §2º, III, alínea a,b e c da Lei Federal nº 4.320/64)

**PREFEITURA MUNICIPAL DE JI-PARANÁ**

Av. 2 de Abril, 1701 - CNPJ:04092672/0001-25

Orçamento Programa - Exercício de 2008

EVOLUÇÃO DA RECEITA

(Inc.III, Art.22º)

Quadro 09

Página 1

Codigo	Discriminação	Receita Arrecadada			Receita Prevista	
		2004	2005	2006	2007	2008
1000.00.00	RECEITAS CORRENTES					
1100.00.00	RECEITA TRIBUTÁRIA	5.209.954,40	5.216.166,00	7.582.922,00	10.186.998,28	12.496.540,00
1200.00.00	RECEITAS DE CONTRIBUIÇÕES		640.033,00	4.163.585,00	5.181.370,00	3.206.970,00
1300.00.00	RECEITA PATRIMONIAL	705.355,69	31.267,00	901.890,00	840.236,00	1.947.314,00
1600.00.00	RECEITA DE SERVIÇOS	8.949,07	34.745,00	42.260,00	37.200,00	10.510,00
1700.00.00	TRANSFERÊNCIAS CORRENTES	47.827.866,23	54.978.643,80	67.736.018,00	71.982.552,72	80.084.445,00
1900.00.00	OUTRAS RECEITAS CORRENTES	1.599.935,78	1.737.333,00	2.568.208,00	2.171.032,00	4.691.710,00
	Sub Total	55.352.061,17	62.638.187,80	82.994.883,00	90.399.389,00	102.437.489,00
2000.00.00	RECEITAS DE CAPITAL					
2100.00.00	OPERAÇÕES DE CRÉDITO		222.333,00	462.000,00		597.000,00
2200.00.00	ALIENAÇÃO DE BENS	33.291,52	16.600,00	10.451,00	73.000,00	7.890,00
2400.00.00	TRANSFERÊNCIAS DE CAPITAL	2.493.752,50	499.681,00	7.153.610,00	680.000,00	10.600.000,00
	Sub Total	2.527.044,02	738.614,00	7.626.061,00	753.000,00	11.204.890,00
7000.00.00	RECEITAS INTRA-ORÇAMENTÁRIAS CORRENT					
7200.00.00	RECEITAS DE CONTRIBUIÇÕES					2.762.503,00
	Sub Total	0,00	0,00	0,00	0,00	2.762.503,00
9000.00.00	DEDUÇÕES DA RECEITA CORRENTE					
9700.00.00	DEDUÇÕES P/ FORMAÇÃO DO FUNDEB		-5.047.414,80	-5.866.259,00	-6.258.204,00	-8.015.832,00
	Sub Total	0,00	-5.047.414,80	-5.866.259,00	-6.258.204,00	-8.015.832,00
TOTAL		57.879.105,19	58.329.387,00	84.754.685,00	84.894.185,00	108.389.050,00



Estado de Rondônia
Município de Ji-Paraná
Secretaria Municipal de Desenvolvimento Econômico

XII. Quadro Explicativo da Evolução da Despesa

(Art. 22º, §2º, III, alínea *d*, *e* e *f* da Lei Federal nº 4.320/64)

**PREFEITURA MUNICIPAL DE JI-PARANÁ**

Av. 2 de Abril, 1701 - CNPJ:04092672/0001-25

Orçamento Programa - Exercício de 2008

EVOLUÇÃO DA DESPESA

(Inc. III, Art. 22)

Quadro 10

Página 1

Código	Discriminação	DESPESA		
		Realizada 2006	Fixada 2007	Prevista 2008
Despesas Correntes				
3 1	Pessoal e Encargos Sociais	37.317.503,60	40.923.706,83	41.736.687,00
3 2	Juros e Encargos da Dívida	210.000,00	565.000,00	620.000,00
3 3	Outras Despesas Correntes	31.906.439,90	33.919.801,28	41.267.433,00
Sub Total		69.433.943,50	75.408.508,11	83.624.120,00
Despesas de Capital				
4 4	Investimentos	10.591.506,50	3.993.769,89	19.382.410,00
4 5	Inversões Financeiras	35.000,00	131.000,00	60.000,00
4 6	Amortização da Dívida	1.225.000,00	1.210.000,00	1.260.000,00
Sub Total		11.851.506,50	5.334.769,89	20.702.410,00
Reserva de Contingência				
9 7	Reserva de Contingência Previdenciária	3.469.235,00	3.782.890,00	5.132.503,00
9 9	Reserva de Contingência	3.469.235,00	368.017,00	400.000,00
Sub Total		6.938.470,00	4.150.907,00	5.532.503,00
TOTAL		88.223.920,00	84.894.185,00	109.859.033,00



Estado de Rondônia
Município de Ji-Paraná
Secretaria Municipal de Desenvolvimento Econômico

XIII. Demonstrativo da Compatibilidade entre as Metas Fiscais e o Orçamento

(Art. 5º, I da Lei Complementar nº. 101/2000)



Estado de Rondônia
Município de Ji-Paraná
Secretaria Municipal de Desenvolvimento Econômico
Resultado Primário
Demonstrativo da Compatibilidade LDO x LOA

(Art. 5º, I Lei Complementar 101/2000)
Memória de Cálculo

	LDO	LOA	Variação Meta R\$
RECEITAS PRIMÁRIAS CORRENTES - (I)	88.971.055,75	86.988.276,00	-1.982.779,75
Receitas Tributárias	11.097.827,98	12.496.540,00	1.398.712,02
<u>Impostos Municipais</u>	<u>7.030.775,34</u>	<u>9.694.650,00</u>	<u>2.663.874,66</u>
IPTU	1.345.019,50	1.301.070,00	-43.949,50
IRRF	1.307.293,20	2.207.940,00	900.646,80
Imp s/ Trans "Inter Vivos" de Bens Imóveis e de Direitos Rea	397.885,58	473.440,00	75.554,42
Imposto sobre Serviços de Qualquer Natureza - ISSQN	3.980.577,06	5.712.200,00	1.731.622,94
			0,00
<u>Taxas</u>	<u>4.067.052,64</u>	<u>2.801.890,00</u>	<u>-1.265.162,64</u>
			0,00
<u>Receita de Contribuições</u>	<u>5.644.641,48</u>	<u>3.206.970,00</u>	<u>-2.437.671,48</u>
Receita Previdenciárias	4.774.768,58	2.160.000,00	-2.614.768,58
Outras Receita de Contribuições	869.872,90	1.046.970,00	177.097,10
			0,00
<u>Receita Patrimonial Líquida</u>	<u>627.757,84</u>	<u>60.380,00</u>	<u>-567.377,84</u>
Receita Patrimonial	915.362,34	1.947.314,00	1.031.951,66
Receita Imobiliárias	627.757,84	60.380,00	-567.377,84
(-) Aplicações Financeiras	287.604,50	1.886.934,00	1.599.329,50
			0,00
DEDUÇÕES DA RECEITA CORRENTE	-6.817.756,28	-9.036.713,00	-2.218.956,72
			0,00
<u>Transferências Correntes</u>	<u>78.418.584,73</u>	<u>80.261.099,00</u>	<u>1.842.514,27</u>
			0,00
Participação na Receita da União	14.774.777,18	16.329.790,00	1.555.012,82
Cota-Parte FPM	14.774.777,18	16.329.790,00	1.555.012,82
Participação na Receita do Estado	30.480.194,60	29.984.100,00	-496.094,60
Cota-Parte do ICMS	30.480.194,60	29.984.100,00	-496.094,60
Outras Transferências Correntes	33.163.612,95	33.947.209,00	783.596,05
			0,00
<u>Outras Transferências Correntes</u>	<u>2.365.146,14</u>	<u>4.196.120,00</u>	<u>1.830.973,86</u>
Dívida Ativa	1.466.931,13	2.614.380,00	1.147.448,87
Diversas Receitas Correntes	898.215,01	1.581.740,00	683.524,99
			0,00
RECEITAS PRIMÁRIAS DE CAPITAL (II)	740.779,48	12.736.360,00	11.995.580,52
RECEITA DE CAPITAL	820.306,48	13.938.250,00	13.117.943,52
Operações de Crédito	0,00	597.000,00	597.000,00
Amortização de Empréstimos	0,00	0,00	0,00
Alienação de Bens	79.527,00	7.890,00	-71.637,00
Transferências de Capital	740.779,48	13.333.360,00	12.592.580,52
Convênios	740.779,48	13.333.360,00	12.592.580,52
Outras Transferências de Capital	0,00	0,00	0,00
Outras Receitas de Capital	0,00	0,00	0,00
RECEITA PRIMÁRIA TOTAL III = (I + II)	89.711.835,23	99.724.636,00	10.012.800,77



Estado de Rondônia
Município de Ji-Paraná
Secretaria Municipal de Desenvolvimento Econômico
Resultado Primário
Demonstrativo da Compatibilidade LDO x LOA
(Art. 5º, I Lei Complementar 101/2000)
Memória de Cálculo

DESPESA PRIMÁRIA TOTAL (XVIII) = (X + XV + XVI + XVII)	90.542.417,87	107.979.033,00	17.436.615,13
DESPESAS GERAL	92.484.658,98	109.859.033,00	17.374.374,02
DESPESAS CORRENTES (VIII)	82.150.858,23	83.624.120,00	1.473.261,77
Pessoal e Encargos Sociais	44.574.199,80	41.736.687,00	-2.837.512,80
Juros e Encargos da Dívida (IX)	624.053,80	620.000,00	-4.053,80
Outras Despesas Correntes	36.952.604,63	41.267.433,00	4.314.828,37
DESPESAS PRIMÁRIAS CORRENTES (X) = (VIII - IX)	81.526.804,43	83.004.120,00	1.477.315,57
DESPESAS DE CAPITAL (XI)	5.811.757,00	20.702.410,00	14.890.653,00
Investimentos	4.350.856,85	19.382.410,00	15.031.553,15
Inversões Financeiras	142.712,84	60.000,00	-82.712,84
Concessão de Empréstimos (XII)	0,00	0,00	0,00
Aquisição de Título de Capital já Integralizado (XIII)	0,00	0,00	0,00
Demais Inversões Financeiras (XIV)	0,00	0,00	0,00
Amortização da Dívida (XIV)	1.318.187,31	1.260.000,00	-58.187,31
DESPESAS PRIMÁRIAS DE CAPITAL (XV) = (XI - XII - XIII - XIV)	4.493.569,69	19.442.410,00	14.948.840,31
RESERVA DE CONTINGÊNCIA (XVI)	400.921,77	400.000,00	-921,77
RESERVA DO RPPS (XVII)	4.121.121,98	5.132.503,00	1.011.381,02
DISCRIMINAÇÃO DA META FISCAL	Estimadas	Prevista	
PERÍODO DE REFERÊNCIA	2008	2008	
RESULTADO PRIMÁRIO (VII - XVIII)	1.571.362,12	20.990.757,00	19.419.394,88

Nota Explicativa:

Quando da elaboração da Lei de Diretrizes Orçamentária para o exercício de 2008, no Cálculo de apuração das Metas Fiscais os valores originários de Transferências Voluntárias (Convênios), não foram considerados nos Cálculos de médias para apuração da Receita Total, em razão da sua sazonalidade e que ainda não tinha sido, á época, consolidado.



PREFEITURA MUNICIPAL DE JI-PARANÁ
SECRETARIA MUNICIPAL DE DESENVOLVIMENTO ECONÔMICO

DEMONSTRATIVO DA COMPENSAÇÃO PARA AUMENTO DE DESPESAS

OBRIGATORIAS DE CARÁTER CONTINUADO

ARTIGO 5º, II DA LEI COMPLETAR Nº 101/2000

ESPECIFICAÇÃO

Margem para a Expansão das Despesas:

- Pessoal e Encargos Sociais
- Juros e Encargos da Dívida
- Outras Despesas Correntes

Medidas de Compensação Previstas:

- Ampliação da arrecadação do Município
- Revisão de procedimentos e reestruturação da fiscalização municipal
- Intensificação de Ações voltadas a cobrança da Dívida Ativa
- Apliação do Sistema de Infomatização com redução dos custos operacionais

Observação: Os valores estão contidos no Orçamento nas rubricas compatíveis com a margem de expansão das Despesas acima especificadas.



Estado de Rondônia
Município de Ji-Paraná
Secretaria Municipal de Desenvolvimento Econômico

XV. Demonstrativo dos Efeitos Sobre as Receitas, Decorrentes da Renúncia Fiscal.



Estado de Rondônia
Município de Ji-Paraná
Secretaria Municipal de Desenvolvimento Econômico

XVI. Demonstrativo das Medidas de Compensação para a Renúncia Fiscal



PREFEITURA MUNICIPAL DE JI-PARANÁ
SECRETARIA MUNICIPAL DE DESENVOLVIMENTO ECONÔMICO
DEMONSTRATIVO DOS EFEITOS SOBRE AS RECEITAS
DECORRENTES DA RENÚNCIA FISCAL

ARTIGO 5º, II DA LEI COMPLETAR Nº 101/2000

(R\$:1,00)

TRIBUTOS	TOTAL	OBSERVAÇÕES
-	-	Não há Previsão de Renúncia Fiscal



Estado de Rondônia
Município de Ji-Paraná
Secretaria Municipal de Desenvolvimento Econômico

XVII. Orçamento da Seguridade Social



PREFEITURA MUNICIPAL DE JI-PARANÁ

Av. 2 de Abril, 1701 - CNPJ:04092672/0001-25

Orçamento Programa - Exercício de 2008

Anexo 11

SEGURIDADE SOCIAL

Página 1

Código	Especificacao	Categoria	Função
08	Assistência Social		3.102.525,00
3.1.90.04.00	Contratação por Tempo Determinado	217.800,00	
3.1.90.11.00	Vencimentos e Vantagens Fixas - Pessoal Civil	645.000,00	
3.1.90.13.00	Obrigações Patronais	182.000,00	
3.1.90.34.00	Outras Despesas de Pessoal decorrentes de Contratos de	85.000,00	
3.1.90.94.00	Indenizações Restituições Trabalhistas	5.000,00	
3.1.91.13.00	Obrigações Patronais	46.000,00	
3.3.70.41.00	Contribuições	139.154,00	
3.3.90.14.00	Diárias - Civil	54.990,00	
3.3.90.30.00	Material de Consumo	531.983,00	
3.3.90.32.00	Material de Distribuição Gratuita	79.000,00	
3.3.90.33.00	Passagens e Despesas com Locomoção	27.000,00	
3.3.90.36.00	Outros Serviços de Terceiros - Pessoa Física	99.000,00	
3.3.90.39.00	Outros Serviços de Terceiros - Pessoa Jurídica	287.200,00	
3.3.90.41.00	Contribuições	317.728,00	
3.3.90.43.00	Subvenções Sociais	100.070,00	
3.3.90.92.00	Despesas de Exercícios Anteriores	70.000,00	
3.3.90.93.00	Indenizações e Restituições	10.000,00	
4.4.90.51.00	Obras e Instalações	26.000,00	
4.4.90.52.00	Equipamentos e Material Permanente	179.600,00	
09	Previdência Social		1.405.204,00
3.1.90.11.00	Vencimentos e Vantagens Fixas - Pessoal Civil	109.819,00	
3.1.90.13.00	Obrigações Patronais	23.385,00	
3.1.91.13.00	Obrigações Patronais	3.000,00	
3.3.90.01.00	Aposentadorias e Reformas	200.000,00	
3.3.90.03.00	Pensões	20.000,00	
3.3.90.05.00	Outros Benefícios Previdenciários	600.000,00	
3.3.90.09.00	Salário-Família	100.000,00	
3.3.90.14.00	Diárias - Civil	21.500,00	
3.3.90.30.00	Material de Consumo	3.000,00	
3.3.90.33.00	Passagens e Despesas com Locomoção	22.500,00	
3.3.90.35.00	Serviços de Consultoria	5.000,00	
3.3.90.36.00	Outros Serviços de Terceiros - Pessoa Física	6.000,00	
3.3.90.39.00	Outros Serviços de Terceiros - Pessoa Jurídica	288.000,00	
4.4.90.52.00	Equipamentos e Material Permanente	3.000,00	
10	Saúde		25.967.602,00
3.1.90.11.00	Vencimentos e Vantagens Fixas - Pessoal Civil	13.014.250,00	
3.1.90.13.00	Obrigações Patronais	200.000,00	
3.1.90.34.00	Outras Despesas de Pessoal decorrentes de Contratos de	10.000,00	
3.1.90.94.00	Indenizações Restituições Trabalhistas	60.000,00	
3.1.91.13.00	Obrigações Patronais	1.070.000,00	
3.3.90.14.00	Diárias - Civil	199.500,00	
3.3.90.30.00	Material de Consumo	3.370.363,00	
3.3.90.32.00	Material de Distribuição Gratuita	1.000,00	
3.3.90.33.00	Passagens e Despesas com Locomoção	133.000,00	
3.3.90.36.00	Outros Serviços de Terceiros - Pessoa Física	114.016,00	
3.3.90.39.00	Outros Serviços de Terceiros - Pessoa Jurídica	7.326.973,00	
3.3.90.47.00	Obrigações Tributárias e Contributivas	500,00	
3.3.90.92.00	Despesas de Exercícios Anteriores	45.000,00	
3.3.90.93.00	Indenizações e Restituições	1.000,00	
3.3.90.95.00	Indenização pela Execução de Trabalhos de Campo	22.000,00	
4.4.90.51.00	Obras e Instalações	25.000,00	
4.4.90.52.00	Equipamentos e Material Permanente	375.000,00	



PREFEITURA MUNICIPAL DE JI-PARANÁ

Av. 2 de Abril, 1701 - CNPJ:04092672/0001-25

Orçamento Programa - Exercício de 2008

SEGURIDADE SOCIAL

Anexo 11

Página 2

Código	Especificação	Categoria	Função
TOTAL			30.475.331,00



Estado de Rondônia
Município de Ji-Paraná
Secretaria Municipal de Desenvolvimento Econômico

XVIII. Despesa por Função, Subfunção e Programas Conforme o Vínculo com Recursos



PREFEITURA MUNICIPAL DE JI-PARANÁ

Av. 2 de Abril, 1701 - CNPJ:04092672/0001-25

Orçamento Programa - Exercício de 2008

DESPESA POR FUNÇÃO, SUBFUNÇÃO E PROGRAMAS CONFORME O VÍNCULO COM OS RECURSOS

(Inc.II, § 2º, Art.2º)

Anexo 08

Página 1

Código	Especificação	Ordinário	Vinculado	Adm. Indireta	Total
01	Legislativa	4.200.000,00	560,00		4.200.560,00
01 031	Ação Legislativa	4.200.000,00	560,00		4.200.560,00
01 031 1001	INFRA-ESTRUTURA DA CÂMARA MUNICIPAL	280.000,00			280.000,00
01 031 2001	Apoio Administrativo da CÂMARA MUNICIPAL	3.920.000,00	560,00		3.920.560,00
04	Administração	15.898.220,00			15.898.220,00
04 121	Planejamento e Orçamento	1.433.000,00			1.433.000,00
04 121 2010	Apoio Administrativo da SEMG	1.433.000,00			1.433.000,00
04 122	Administração Geral	11.435.720,00			11.435.720,00
04 122 2002	Apoio Administrativo do GABINETE DO PREFEITO	2.809.220,00			2.809.220,00
04 122 2004	Apoio Administrativo da SEMAD	7.180.500,00			7.180.500,00
04 122 2011	Apoio Administrativo da SEMDES	477.000,00			477.000,00
04 122 2014	Apoio Administrativo da P.G.M.	944.000,00			944.000,00
04 122 2015	Apoio Administrativo da C.G.M.	25.000,00			25.000,00
04 123	Administração Financeira	2.615.500,00			2.615.500,00
04 123 1002	GESTÃO ADMINISTRATIVA TRIBUTÁRIA MUNICIPAL	34.000,00			34.000,00
04 123 2003	Apoio Administrativo da SEMFAZ	2.581.500,00			2.581.500,00
04 124	Controle Interno	348.000,00			348.000,00
04 124 2015	Apoio Administrativo da C.G.M.	348.000,00			348.000,00
04 131	Comunicação Social	60.000,00			60.000,00
04 131 2010	Apoio Administrativo da SEMG	60.000,00			60.000,00
04 482	Habitação Urbana	6.000,00			6.000,00
04 482 1018	Habitação Municipal	6.000,00			6.000,00
08	Assistência Social	3.000.535,00	101.990,00		3.102.525,00
08 122	Administração Geral	1.036.000,00			1.036.000,00
08 122 2009	Apoio Administrativo da SEMAS	1.036.000,00			1.036.000,00
08 241	Assistência ao Idoso	75.212,00			75.212,00
08 241 1012	Qualidade de Vida na Terceira Idade	75.212,00			75.212,00
08 242	Assistência ao Portador de Deficiência	39.154,00			39.154,00
08 242 1013	Integração à Vida Social da Pessoa Portad.Necessid.Especiais	39.154,00			39.154,00
08 243	Assistência à Criança e ao Adolescente	1.359.499,00			1.359.499,00
08 243 1014	Atenção Integral a Infância e Juventude	1.359.499,00			1.359.499,00
08 244	Assistência Comunitária	490.670,00	101.990,00		592.660,00
08 244 1015	Gestão de Assistências Integral à Família	454.670,00	101.990,00		556.660,00
08 244 1016	Geração de Ocupação e Renda	21.000,00			21.000,00
08 244 1017	Gestão Comunitária	15.000,00			15.000,00
09	Previdência Social			1.405.204,00	1.405.204,00
09 122	Administração Geral			485.204,00	485.204,00
09 122 2017	Programa Previdência do Servidor Municipal			485.204,00	485.204,00
09 272	Previdência do Regime Estatutário			920.000,00	920.000,00



PREFEITURA MUNICIPAL DE JI-PARANÁ

Av. 2 de Abril, 1701 - CNPJ:04092672/0001-25

Orçamento Programa - Exercício de 2008

DESPESA POR FUNÇÃO, SUBFUNÇÃO E PROGRAMAS CONFORME O VÍNCULO COM OS RECURSOS (Inc.II, § 2º, Art.2º)

Anexo 08

Página 2

Código	Especificação	Ordinário	Vinculado	Adm. Indireta	T o t a l
09 272 2017	Programa Previdência do Servidor Municipal			920.000,00	920.000,00
10	Saúde	28.000,00		25.939.602,00	25.967.602,00
10 122	Administração Geral	28.000,00		9.544.930,00	9.572.930,00
10 122 2012	Apoio Administrativo da SEMUSA			9.544.930,00	9.544.930,00
10 122 2013	Apoio Administrativo da CMS	28.000,00			28.000,00
10 301	Atenção Básica			4.642.479,00	4.642.479,00
10 301 1021	Gestão da Políticas Públicas em Saúde			4.642.479,00	4.642.479,00
10 302	Assistência Hospitalar e Ambulatorial			8.144.119,00	8.144.119,00
10 302 1021	Gestão da Políticas Públicas em Saúde			8.144.119,00	8.144.119,00
10 304	Vigilância Sanitária			142.480,00	142.480,00
10 304 1021	Gestão da Políticas Públicas em Saúde			142.480,00	142.480,00
10 305	Vigilância Epidemiológica			570.164,00	570.164,00
10 305 1021	Gestão da Políticas Públicas em Saúde			570.164,00	570.164,00
10 423	Assistência aos Povos Indígenas			2.895.430,00	2.895.430,00
10 423 1021	Gestão da Políticas Públicas em Saúde			2.895.430,00	2.895.430,00
12	Educação			19.693.938,00	19.693.938,00
12 122	Administração Geral			215.220,00	215.220,00
12 122 2005	Apoio Administrativos da SEMED			145.220,00	145.220,00
12 122 2006	Apoio Administrativo do Conselho Municipal de Educação			70.000,00	70.000,00
12 361	Ensino Fundamental			16.694.718,00	16.694.718,00
12 361 1003	Gestão das Políticas Públicas no Ensino Fundamental			12.041.218,00	12.041.218,00
12 361 1005	Alimentação Escolar Saudável			418.000,00	418.000,00
12 361 1006	De Volta à Escola - Educação Jovens e Adultos			25.500,00	25.500,00
12 361 1007	Transporte Estudantil			4.045.000,00	4.045.000,00
12 361 1009	Educação Municipal On-Line			165.000,00	165.000,00
12 363	Ensino Profissional			5.000,00	5.000,00
12 363 1003	Gestão das Políticas Públicas no Ensino Fundamental			5.000,00	5.000,00
12 364	Ensino Superior			327.000,00	327.000,00
12 364 1003	Gestão das Políticas Públicas no Ensino Fundamental			327.000,00	327.000,00
12 365	Educação Infantil			2.412.000,00	2.412.000,00
12 365 1004	Gestão das Políticas Públicas no Ensino Infantil			2.242.000,00	2.242.000,00
12 365 1009	Educação Municipal On-Line			170.000,00	170.000,00
12 367	Educação Especial			40.000,00	40.000,00
12 367 1008	Gestão das Políticas Públicas no Ensino Especial			40.000,00	40.000,00
13	Cultura			430.000,00	430.000,00
13 392	Difusão Cultural			430.000,00	430.000,00
13 392 2018	Produção e Difusão Cultural			430.000,00	430.000,00
15	Urbanismo	7.217.970,00			7.217.970,00
15 122	Administração Geral	3.286.000,00			3.286.000,00



PREFEITURA MUNICIPAL DE JI-PARANÁ

Av. 2 de Abril, 1701 - CNPJ:04092672/0001-25

Orçamento Programa - Exercício de 2008

DESPESA POR FUNÇÃO, SUBFUNÇÃO E PROGRAMAS CONFORME O VÍNCULO COM OS RECURSOS

(Inc.II, § 2º, Art.2º)

Anexo 08

Página 3

Código	Especificação	Ordinário	Vinculado	Adm. Indireta	T o t a l
15 122 2008	Apoio Administrativo da SEMOSP	3.286.000,00			3.286.000,00
15 451	Infra-Estrutura Urbana	151.000,00			151.000,00
15 451 1011	Gestão da Políticas Públicas em Obras e Serviços	151.000,00			151.000,00
15 452	Serviços Urbanos	3.670.970,00			3.670.970,00
15 452 1011	Gestão da Políticas Públicas em Obras e Serviços	3.670.970,00			3.670.970,00
15 453	Transportes Coletivos Urbanos	110.000,00			110.000,00
15 453 2002	Apoio Administrativo do GABINETE DO PREFEITO	110.000,00			110.000,00
16	Habitação	10.000,00			10.000,00
16 482	Habitação Urbana	10.000,00			10.000,00
16 482 1018	Habitação Municipal	10.000,00			10.000,00
17	Saneamento	327.000,00		33.000,00	360.000,00
17 512	Saneamento Básico Urbano	327.000,00		33.000,00	360.000,00
17 512 1011	Gestão da Políticas Públicas em Obras e Serviços	327.000,00		33.000,00	360.000,00
18	Gestão Ambiental	23.002,00			23.002,00
18 541	Preservação e Conservação Ambiental	23.002,00			23.002,00
18 541 1010	Gestão da Políticas Públicas na Agricultura e Meio Ambiente	23.002,00			23.002,00
20	Agricultura	998.000,00			998.000,00
20 122	Administração Geral	821.000,00			821.000,00
20 122 2007	Apoio Administrativo da SEMAGRI	821.000,00			821.000,00
20 304	Vigilância Sanitária	10.000,00			10.000,00
20 304 1010	Gestão da Políticas Públicas na Agricultura e Meio Ambiente	10.000,00			10.000,00
20 601	Promoção da Produção Vegetal	25.000,00			25.000,00
20 601 1010	Gestão da Políticas Públicas na Agricultura e Meio Ambiente	25.000,00			25.000,00
20 605	Abastecimento	125.000,00			125.000,00
20 605 1010	Gestão da Políticas Públicas na Agricultura e Meio Ambiente	125.000,00			125.000,00
20 691	Promoção Comercial	17.000,00			17.000,00
20 691 1010	Gestão da Políticas Públicas na Agricultura e Meio Ambiente	17.000,00			17.000,00
22	Indústria	20.000,00			20.000,00
22 661	Promoção Industrial	20.000,00			20.000,00
22 661 1019	Ji-Paraná Empreendedor	20.000,00			20.000,00
23	Comércio e Serviços	27.000,00			27.000,00
23 695	Turismo	27.000,00			27.000,00
23 695 1020	Turismo Jipa	27.000,00			27.000,00
26	Transporte	7.836.149,00	13.930.360,00		21.766.509,00
26 782	Transporte Rodoviário	7.836.149,00	13.930.360,00		21.766.509,00
26 782 1011	Gestão da Políticas Públicas em Obras e Serviços	7.836.149,00	13.930.360,00		21.766.509,00
27	Desporto e Lazer	826.000,00			826.000,00



PREFEITURA MUNICIPAL DE JI-PARANÁ

Av. 2 de Abril, 1701 - CNPJ:04092672/0001-25

Orçamento Programa - Exercício de 2008

DESPESA POR FUNÇÃO, SUBFUNÇÃO E PROGRAMAS CONFORME O VÍNCULO COM OS RECURSOS

(Inc.II, § 2º, Art.2º)

Anexo 08

Página 4

Código	Especificação	Ordinário	Vinculado	Adm. Indireta	T o t a l
27 122	Administração Geral	548.000,00			548.000,00
27 122 2016	Apoio Administrativo da SEME	548.000,00			548.000,00
27 812	Desporto Comunitário	278.000,00			278.000,00
27 812 1022	Esporte Direito de Todos	278.000,00			278.000,00
28	Encargos Especiais	2.380.000,00			2.380.000,00
28 843	Serviço da Dívida Interna	1.880.000,00			1.880.000,00
28 843 0000	SERVIÇOS DA DÍVIDA INTERNA, JUROS E AMORTIZAÇÃO	1.880.000,00			1.880.000,00
28 846	Outros Encargos Especiais	500.000,00			500.000,00
28 846 0000	SERVIÇOS DA DÍVIDA INTERNA, JUROS E AMORTIZAÇÃO	500.000,00			500.000,00
99	Reserva de Contingência	400.000,00		5.132.503,00	5.532.503,00
99 999	Reserva de Contingência	400.000,00		5.132.503,00	5.532.503,00
99 999 9999	RESERVA DE CONTINGÊNCIA	400.000,00		5.132.503,00	5.532.503,00
TOTAL		43.191.876,00	14.032.910,00	52.634.247,00	109.859.033,00



Estado de Rondônia
Município de Ji-Paraná
Secretaria Municipal de Desenvolvimento Econômico

XIX. Demonstrativo das Despesas por Órgãos e Função de Governo



PREFEITURA MUNICIPAL DE JI-PARANÁ

Av. 2 de Abril, 1701 - CNPJ:04092672/0001-25

Orçamento Programa - Exercício de 2008

Anexo 09

DEMONSTRATIVO DAS DESPESAS POR ORGÃO E FUNÇÕES DE GOVERNO

Página 1

(Inc.II, § 2º, Art.2º)

UNIDADE	01 01	CAMARA MUNICIPAL	Valor
Função	01	Legislativa	4.200.560,00
UNIDADE	02 02	GABINETE DO PREFEITO	Valor
Função	04	Administração	2.809.220,00
Função	15	Urbanismo	110.000,00
UNIDADE	02 03	SECRETARIA MUNICIPAL DE FAZENDA	Valor
Função	04	Administração	2.615.500,00
Função	28	Encargos Especiais	1.880.000,00
UNIDADE	02 04	SECRETARIA MUNICIPAL DE ADMINISTRAÇÃO	Valor
Função	04	Administração	7.180.500,00
UNIDADE	02 05	SECRETARIA MUNICIPAL DE EDUCAÇÃO	Valor
Função	12	Educação	19.693.938,00
UNIDADE	02 06	SECRETARIA MUNICIPAL DE OBRAS E SERV. PUBLICOS	Valor
Função	15	Urbanismo	7.107.970,00
Função	17	Saneamento	327.000,00
Função	26	Transporte	21.766.509,00
UNIDADE	02 07	SECRETARIA MUNICIPAL DE AGRICULTURA E MEIO AMB.	Valor
Função	18	Gestão Ambiental	23.002,00
Função	20	Agricultura	998.000,00
UNIDADE	02 08	SECRETARIA MUNICIPAL DE AÇÃO SOCIAL	Valor
Função	04	Administração	6.000,00
Função	08	Assistência Social	3.102.525,00
Função	16	Habitação	10.000,00
UNIDADE	02 09	SECRETARIA MUNICIPAL DE GOVERNO	Valor
Função	04	Administração	1.493.000,00
UNIDADE	02 10	SECRETARIA MUNICIPAL DE DESENVOLVIMENTO ECONOMICO	Valor
Função	04	Administração	477.000,00
Função	22	Indústria	20.000,00
Função	23	Comércio e Serviços	27.000,00
UNIDADE	02 11	SECRETARIA MUNICIPAL DE SAUDE	Valor



PREFEITURA MUNICIPAL DE JI-PARANÁ

Av. 2 de Abril, 1701 - CNPJ:04092672/0001-25

Orçamento Programa - Exercício de 2008

Anexo 09

DEMONSTRATIVO DAS DESPESAS POR ORGÃO E FUNÇÕES DE GOVERNO

Página 2

(Inc.II, § 2º, Art.2º)

UNIDADE			Valor
02 11		SECRETARIA MUNICIPAL DE SAUDE	
Função	10	Saúde	25.939.602,00
Função	17	Saneamento	33.000,00
02 12		CONSELHO MUNICIPAL DE SAUDE	
Função	10	Saúde	28.000,00
02 13		PROCURADORIA GERAL DO MUNICIPIO	
Função	04	Administração	944.000,00
Função	28	Encargos Especiais	500.000,00
Função	99	Reserva de Contingência	400.000,00
02 14		CONTROLADORIA GERAL DO MUNICIPIO	
Função	04	Administração	373.000,00
02 15		SECRETARIA MUNICIPAL DE ESPORTE	
Função	27	Desporto e Lazer	826.000,00
19 01		FUNDAÇÃO CULTURAL DE JI-PARANÁ	
Função	13	Cultura	430.000,00
20 01		GABINETE DO PRESIDENTE - SERVIÇOS ADMINISTRATIVA DO FPS	
Função	09	Previdência Social	485.204,00
20 02		REGIME PRÓPRIO PREVIDÊNCIA SOCIAL - RPPS/ FUNDO PREVIDÊNCIA	
Função	09	Previdência Social	920.000,00
Função	99	Reserva de Contingência	5.132.503,00
TOTAL GERAL			109.859.033,00

RESUMO DO TOTAL ORÇADO POR ORGÃO

01 01	CAMARA MUNICIPAL	4.200.560,00
02 02	GABINETE DO PREFEITO	2.919.220,00
02 03	SECRETARIA MUNICIPAL DE FAZENDA	4.495.500,00
02 04	SECRETARIA MUNICIPAL DE ADMINISTRAÇÃO	7.180.500,00
02 05	SECRETARIA MUNICIPAL DE EDUCAÇÃO	19.693.938,00
02 06	SECRETARIA MUNICIPAL DE OBRAS E SERV. PUBLICOS	29.201.479,00
02 07	SECRETARIA MUNICIPAL DE AGRICULTURA E MEIO AMB.	1.021.002,00
02 08	SECRETARIA MUNICIPAL DE AÇÃO SOCIAL	3.118.525,00



PREFEITURA MUNICIPAL DE JI-PARANÁ

Av. 2 de Abril, 1701 - CNPJ:04092672/0001-25

Orçamento Programa - Exercício de 2008

Anexo 09

Página 3

DEMONSTRATIVO DAS DESPESAS POR ORGÃO E FUNÇÕES DE GOVERNO

(Inc.II, § 2º, Art.2º)

02 09	SECRETARIA MUNICIPAL DE GOVERNO	1.493.000,00
02 10	SECRETARIA MUNICIPAL DE DESENVOLVIMENTO ECONOMICO	524.000,00
02 11	SECRETARIA MUNICIPAL DE SAUDE	25.972.602,00
02 12	CONSELHO MUNICIPAL DE SAUDE	28.000,00
02 13	PROCURADORIA GERAL DO MUNICIPIO	1.844.000,00
02 14	CONTROLADORIA GERAL DO MUNICIPIO	373.000,00
02 15	SECRETARIA MUNICIPAL DE ESPORTE	826.000,00
19 01	FUNDAÇÃO CULTURAL DE JI-PARANÁ	430.000,00
20 01	GABINETE DO PRESIDENTE - SERVIÇOS ADMINISTRATIVA DO FMS	204,00
20 02	REGIME PRÓPRIO PREVIDÊNCIA SOCIAL - RPPS/ FUNDO PREVIDÊNCIA	502.033,00
TOTAL		109.859.033,00

RESUMO DO TOTAL ORÇADO POR FUNÇÃO

01	Legislativa	4.200.560,00
04	Administração	15.898.220,00
08	Assistência Social	3.102.525,00
09	Previdência Social	1.405.204,00
10	Saúde	25.967.602,00
12	Educação	19.693.938,00
13	Cultura	430.000,00
15	Urbanismo	7.217.970,00
16	Habitação	10.000,00
17	Saneamento	360.000,00
18	Gestão Ambiental	23.002,00
20	Agricultura	998.000,00
22	Indústria	20.000,00
23	Comércio e Serviços	27.000,00
26	Transporte	21.766.509,00
27	Desporto e Lazer	826.000,00
28	Encargos Especiais	2.380.000,00
99	Reserva de Contingência	5.532.503,00
TOTAL		109.859.033,00



Estado de Rondônia
Município de Ji-Paraná
Secretaria Municipal de Desenvolvimento Econômico

XX. Demonstrações das Despesas por Programas



PREFEITURA MUNICIPAL DE JI-PARANÁ

Av. 2 de Abril, 1701 - CNPJ:04092672/0001-25

Orçamento Programa - Exercício de 2008

TABELA EXPLICATIVA - DEMONSTRAÇÃO DA DESPESA POR PROGRAMA

Página 1

Código	Discriminação	Valor
0000	SERVIÇOS DA DIVIDA INTERNA, JUROS E AMORTIZAÇÃO	2.380.000,00
1001	INFRA-ESTRUTURA DA CÂMARA MUNICIPAL	280.000,00
1002	GESTÃO ADMINISTRATIVA TRIBUTÁRIA MUNICIPAL	34.000,00
1003	Gestão das Políticas Públicas no Ensino Fundamental	12.373.218,00
1004	Gestão das Políticas Públicas no Ensino Infantil	2.242.000,00
1005	Alimentação Escolar Saudável	418.000,00
1006	De Volta à Escola - Educação Jovens e Adultos	25.500,00
1007	Transporte Estudantil	4.045.000,00
1008	Gestão das Políticas Públicas no Ensino Especial	40.000,00
1009	Educação Municipal On-Line	335.000,00
1010	Gestão da Políticas Públicas na Agricultura e Meio Ambiente	200.002,00
1011	Gestão da Políticas Públicas em Obras e Serviços	25.948.479,00
1012	Qualidade de Vida na Terceira Idade	75.212,00
1013	Integração à Vida Social da Pessoa Portad.Necessid.Especiais	39.154,00
1014	Atenção Integral a Infância e Juventude	1.359.499,00
1015	Gestão de Assistências Integral à Família	556.660,00
1016	Geração de Ocupação e Renda	21.000,00
1017	Gestão Comunitária	15.000,00
1018	Habitação Municipal	16.000,00
1019	Ji-Paraná Empreendedor	20.000,00
1020	Turismo Jipa	27.000,00
1021	Gestão da Políticas Públicas em Saúde	16.394.672,00
1022	Esporte Direito de Todos	278.000,00
2001	Apoio Administrativo da CÂMARA MUNICIPAL	3.920.560,00
2002	Apoio Administrativo do GABINETE DO PREFEITO	2.919.220,00
2003	Apoio Administrativo da SEMFAZ	2.581.500,00
2004	Apoio Administrativo da SEMAD	7.180.500,00
2005	Apoio Administrativos da SEMED	145.220,00
2006	Apoio Administrativo do Conselho Municipal de Educação	70.000,00
2007	Apoio Administrativo da SEMAGRI	821.000,00
2008	Apoio Administrativo da SEMOSP	3.286.000,00
2009	Apoio Administrativo da SEMAS	1.036.000,00
2010	Apoio Administrativo da SEMG	1.493.000,00
2011	Apoio Administrativo da SEMDES	477.000,00
2012	Apoio Administrativo da SEMUSA	9.544.930,00
2013	Apoio Administrativo da CMS	28.000,00
2014	Apoio Administrativo da P.G.M.	944.000,00
2015	Apoio Administrativo da C.G.M.	373.000,00
2016	Apoio Administrativo da SEME	548.000,00
2017	Programa Previdência do Servidor Municipal	1.405.204,00
2018	Produção e Difusão Cultural	430.000,00
9999	RESERVA DE CONTINGÊNCIA	5.532.503,00
	TOTAL	109.859.033,00



Estado de Rondônia
Município de Ji-Paraná
Secretaria Municipal de Desenvolvimento Econômico

XXI. Demonstrações das Despesas por Projetos



PREFEITURA MUNICIPAL DE JI-PARANÁ

Av. 2 de Abril, 1701 - CNPJ:04092672/0001-25

Orçamento Programa - Exercício de 2008

TABELA EXPLICATIVA - RELAÇÃO DE PROJETOS

Página 1

Código	Discriminação	Valor
1002	CAPACITAÇÃO DE RECURSOS HUMANOS-CMJP	115.000,00
1004	REFORMA E AMPLIAÇÃO DO PRÉDIO E ESTACIONAMENTO	280.000,00
1006	REPASSE DO FINANCEIRO PARA E.M.T.U	110.000,00
1007	TECNOLOGIA DE INFOMAÇÃO E EQUIP.DE INFORMÁTICA	27.000,00
1008	CAPACITAÇÃO DE RECURSOS HUMANOS	2.000,00
1009	SERVIÇOS TECNICOS ESPECIALIZADOS	3.000,00
1010	EQUIPAMENTOS DE APOIO A OPERAÇÃO E FISCALIZAÇÃO	1.000,00
1011	INFRA-ESTRUTURA FISICA	1.000,00
1012	CONSTRUÇÃO RECONSTRUÇÃO E AMPLIAÇÃO DOS EDIFICIOS DA PM.	5.000,00
1013	Construção e Ampliação das Unidades de Ensino Fundamental	280.000,00
1014	Transporte para Estudante	2.655.000,00
1015	Construção e Ampliação das Unidades de Ensino Infantil	350.000,00
1016	Programa Alimentação Escolar	110.000,00
1017	Programa Escolarização Merenda Escolar - PEME	290.000,00
1018	Programa Alimentação Escolar para Creche	18.000,00
1020	Brasil Alfabetizado	25.500,00
1021	Transporte Escolar	1.180.000,00
1022	Manutenção Transporte Escolar - Salário Educação	210.000,00
1023	Construção e Ampliação das Unidades de Educacionais	600.000,00
1024	Educação Inclusiva: Direito à Diversidade	40.000,00
1025	Programa Dinheiro Direto na Escola - PDDE	40.000,00
1026	Educação On-Line - Ensino Fundamental	165.000,00
1027	Educação On-Line - Ensino infantil	170.000,00
1033	Aquisição de Patrulha Rural	20.000,00
1034	Capacitação Apoio e Estímulos aos Agricultores	15.000,00
1035	Apoio Desenvolvimento da Produção Animal e Vegetal	10.000,00
1036	Recuperação das Matas Ciliares dos Igarapés Urbanos	11.002,00
1037	Arborização Urbana	7.000,00
1039	Transporte e Armazenagem de Produtos Agrícolas	35.000,00
1040	Aquisição de Veículos, Maquinas e Equipamentos	60.000,00
1041	Constr.Paviment.Drenagem Vias Urb.e Reforço Alargam.Ponte R	10.239.030,00
1042	Construção e Drenagem de Estradas Vicinais	52.000,00
1043	Retificação, Canalização de Rios e Igarapés em Áreas de Risc	64.000,00
1044	Participação em Consorcio Intermunicipal	30.000,00
1045	Construção Ampliação de Praças Parques e Jardins	151.000,00
1046	Construção Manutenção e Reforma de Obras de Artes	263.000,00
1047	Gestão Integrada de Resíduos Sólidos	2.624.000,00
1048	Assistência e Amparo ao Idoso	75.212,00
1050	Assistência a Pessoas Portadora de Necessidades Especiais	39.154,00
1051	Agente Jovem	117.700,00
1052	Apoio a Criança Carente em Creche	346.171,00
1054	Roda Moinho	47.000,00
1055	Apoio Creches Municipais	5.000,00
1056	Erradicação Trabalho Infantil	423.928,00
1057	Sentinela	126.700,00
1060	Meu Primeiro Emprego	18.000,00
1061	Assistência Amparo a Gestante	25.000,00
1062	Casa da Família - Centro de Ref. Assist. Social	278.600,00
1063	Geração de Emprego e Renda	21.000,00
1064	Apoio as Instituições não Governamental	85.070,00
1066	Construção e Equipamentação do Centro da Juventude	26.000,00
1067	Construção e Equipamentação de Brinquedoteca	16.000,00
1068	Projeto Padarias, Cozinhas Comunitárias	15.000,00
1070	Distribuição de Leite	5.000,00



PREFEITURA MUNICIPAL DE JI-PARANÁ

Av. 2 de Abril, 1701 - CNPJ:04092672/0001-25

Orçamento Programa - Exercício de 2008

TABELA EXPLICATIVA - RELAÇÃO DE PROJETOS

Página 2

Código	Discriminação	Valor
1072	Bolsa Família	115.990,00
1073	Habitação Municipal	10.000,00
1074	Estruturar o Serviço de inspeção Municipal - Sim	10.000,00
1075	Participação Feiras e Eventos	17.000,00
1076	Reorganização do Distrito Industrial	10.000,00
1077	Inventariar e Divulgar as Belezas Naturais e a Infra-estrutu	5.000,00
1078	Preparando Ji-Paraná para o Turismo	5.000,00
1081	Aquisição de Unidade Móvel de Saúde	15.000,00
1082	Construção do Hospital da Criança	10.000,00
1083	Construção do Centro da Mulher	10.000,00
1084	Implementação do Sistema Vigisus	142.016,00
1085	Equipar o Centro Zoonozes	10.000,00
1086	Capacitação de Pessoal - P.G.M.	15.000,00
1087	Incentivo ao Programa de Esporte e Lazer	198.000,00
1088	Construção e Ampliação de Quadra Poliesportiva	50.000,00
1095	PROJETO DE MELHORIA DA ESCOLA - PME	10.000,00
1103	Construção do Anel Viário	5.050.000,00
1110	Implant.de Escola Técnica Federal	5.000,00
Total		27.617.073,00



Estado de Rondônia
Município de Ji-Paraná
Secretaria Municipal de Desenvolvimento Econômico

XXII. Demonstrações das Despesas por Atividades



PREFEITURA MUNICIPAL DE JI-PARANÁ

Av. 2 de Abril, 1701 - CNPJ:04092672/0001-25

Orçamento Programa - Exercício de 2008

TABELA EXPLICATIVA - RELAÇÃO DE ATIVIDADES

Página 1

Código	Discriminação	Valor
2001	MANUTENÇÃO DE SERVIÇOS ADMINISTRATIVOS GERAIS-CÂMARA	1.356.560,00
2002	FOPAG-CÂMARA	2.449.000,00
2006	MANUTENÇÃO DE SERVIÇO ADMINISTRATIVOS GERAIS - GAB PREFEITO	1.013.220,00
2007	FOPAG - GABINETE DO PREFEITO	1.796.000,00
2008	MANUTENÇÃO DE SERV ADMINISTRATIVOS GERAIS-SEMFAZ	606.000,00
2009	FOPAG-SEMFAZ	1.975.500,00
2011	MANUTENÇÃO DE SERVIÇOS ADMINISTRATIVOS GERAIS - SEMAD	3.147.500,00
2012	FOPAG - SEMAD	3.445.000,00
2013	Contribuição p/ Formação do PASEP	580.000,00
2014	Reformas dos Edifícios da Prefeitura	3.000,00
2015	Fopag - FUNDEB 60%	4.663.723,00
2016	Fopag - FUNDEB 40%	1.504.762,00
2017	Manutenção do Fundeb 40%	312.000,00
2018	Manutenção do PAVES - Ensino Fundeb 40%	25.000,00
2019	Manutenção do Ensino Fundamental	1.299.750,00
2020	Manutenção do PAVES - Ensino Fundamental	173.035,00
2021	Recuperação e Reforma de Unidades Escolares	330.000,00
2022	Manutenção das Atividades do Ensino Infantil	1.367.000,00
2025	Manutenção e Conservação de Viaturas	205.000,00
2026	Manutenção das Atividades do Conselho Municipal de Educação	70.000,00
2027	Manutenção do PAVES - Ensino Infantil	120.000,00
2028	Manutenção de Serviços Administrativos Gerais - SEMED	145.220,00
2029	Manutenção de Serviços Administrativos Gerais - Semagri	121.000,00
2030	Fopag - Semagri	700.000,00
2032	Apoio ao Feirão do Agricultor	70.000,00
2033	Fundo Municipal de Desenvolvimento Ambiental	5.000,00
2034	Manutenção de Serviços Administrativos Gerais - Semosp	411.000,00
2035	Fopag - Semosp	2.875.000,00
2036	Manutenção Conservação de Veículos, Maquinas e Viaturas	261.000,00
2037	Manut.Recup.Conserv.de Drenagem e Paviment. de Vias Urbanas	4.301.000,00
2038	Manut.Recup.Conserv.de Drenagem e Paviment.Estradas Vicinais	1.480.000,00
2039	Manutenção de Reforma de Pontilhão e Bueiros	293.479,00
2040	Manutenção e Instalação da Rede de Iluminação Pública	1.046.970,00
2041	Manutenção da Oficina Sanitária	33.000,00
2042	Manutenção de Serviços Administrativos Gerais - Semas	156.000,00
2043	Fopag - Semas	880.000,00
2044	Manutenção do Centro da Juventude	21.000,00
2045	Manutenção do Abrigo Municipal	93.000,00
2046	Manutenção das Atividades do CMDCA	35.000,00
2047	Manutenção das Atividades do Conselho Tutelar	113.000,00
2048	Manut. das Ativid do Fundo Municipal de Assistência Social	18.000,00
2049	Manut. Fundo Munic. de Financiamento de Habitação Popular	6.000,00
2050	Manutenção de Serviços Administrativos Gerais - SEMG	98.000,00
2051	Fopag - SEMG	1.335.000,00
2052	Recep. de Tecn. Autor.Event. e Cerimoniais	60.000,00
2053	Manutenção de Serviços Administrativos Gerais - SEMDES	118.000,00
2054	Fopag - SEMDES	359.000,00
2055	Estudos sobre Sistemas de Comercialização	5.000,00
2057	Ap.Micros e Pequenas Empresas,Cooperativas e Profis.Autônom	5.000,00
2058	Elaborar e Divulgar o Calendário de Eventos do Município	5.000,00
2059	Cadastrar os Proprietários Rurais na Explor.do Turismo Rural	12.000,00
2060	Manut. dos Serv. Administ.Gerais - Sec. Mun. de Saúde	694.930,00
2061	Manut. dos Serviços do Programa Saúde da Família - P.S.F	950.330,00
2062	Fopag - SEMUSA	8.850.000,00



PREFEITURA MUNICIPAL DE JI-PARANÁ

Av. 2 de Abril, 1701 - CNPJ:04092672/0001-25

Orçamento Programa - Exercício de 2008

TABELA EXPLICATIVA - RELAÇÃO DE ATIVIDADES

Página 2

Código	Discriminação	Valor
2064	Programa da Saúde Bucal	98.290,00
2066	Manutenção dos Serviços do PAB	1.102.412,00
2067	Fopag - PACS	829.890,00
2068	Manutenção dos Serviços do Hospital Municipal	3.349.359,00
2069	Manutenção dos Serviços da Hemodiálise	1.445.400,00
2071	Manutenção dos Serviços da Vigilância Sanitária	132.480,00
2072	Manutenção dos Serviços da Farmácia Básica	735.933,00
2073	Manut.dos Serviços da Epidemiologia e Controle de Doenças	413.471,00
2074	Manut.dos Serviços do Programa de Combate á Tuberculose	14.677,00
2075	Manut.dos Serviços de Assistência Básica Saúde Indígena	2.895.430,00
2076	Manutenção dos Serviços do CAPS	93.892,00
2077	Manut.dos Serviços dos Programa de Prevenção do Colo Uterino	96.732,00
2078	Fopag - PAB	700.000,00
2079	Fopag - HOSPITAL MUNICIPAL	3.349.360,00
2080	Manut.dos Serv.Administ.Gerais-Conselho Mun.de Saúde	28.000,00
2081	Manut.de Serv.Administrativos Gerais - P.G.M.	64.000,00
2082	Fopag - PGM	865.000,00
2083	Manut.de Serv.Administrativos Gerais - C.G.M.	48.000,00
2084	Fopag - CGM	325.000,00
2085	Manut.de Serv.Administrativos Gerais - SEME	98.000,00
2086	Fopag - SEME	450.000,00
2087	Reforma de Quadra Poliesportiva	30.000,00
2088	Manutenção Administrativa do FPS	485.204,00
2089	Serviços de Previdência - FPS	920.000,00
2090	Manutt. das Ativ. do Gabinete do Presidente	203.000,00
2091	Manut. de Recursos Humanos	173.500,00
2095	Apoio as Ativ. Artísticas Culturais	53.500,00
2105	FOPAG FUNDEB 60% - INFANTIL	2.244.948,00
2108	Fopag FUNDEB 60% EJA	450.000,00
2109	Recuperação e Reforma de Unidades de Ensino Infantil	200.000,00
2110	Manutenção EJA - Fundeb 40%	108.000,00
2111	Manutenção da U.A.B.-Universidade Aberta do Brasil	291.000,00
2112	FOPAG - Mant. da U.A.B.-Universidade Aberta do Brasil	36.000,00
2997	Reserva de de Contigência Previdenciaria	5.132.503,00
2999	RESERVA DE CONTIGÊNCIA	400.000,00
	Total	79.861.960,00



Estado de Rondônia
Município de Ji-Paraná
Secretaria Municipal de Desenvolvimento Econômico

XXIII. Demonstrações das Despesas por Operações Especiais



PREFEITURA MUNICIPAL DE JI-PARANÁ

Av. 2 de Abril, 1701 - CNPJ:04092672/0001-25

Orçamento Programa - Exercício de 2008

TABELA EXPLICATIVA - RELAÇÃO DE OPERAÇÕES ESPECIAIS

Página 1

Código	Discriminação	Valor
0002	AMORTIZACOES DAS DIVIDAS	1.880.000,00
0004	Cumprim. Sent. Judiciais Trans. Julgado - Precatório	500.000,00
	Total	2.380.000,00



Estado de Rondônia
Município de Ji-Paraná
Secretaria Municipal de Desenvolvimento Econômico

XXIV. Receita e Despesa por Código de Aplicação

**PREFEITURA MUNICIPAL DE JI-PARANÁ**

Av. 2 de Abril, 1701 - CNPJ:04092672/0001-25

Orçamento Programa - Exercício de 2008

Quadro 19

RECEITA/DESPESA POR CÓDIGO DE APLICAÇÃO

Página 1

Cod.	Descrição	RECEITA PREVISTA	DESPESA PREVISTA
001	CAMARA MUNICIPAL	560,00	560,00
001 001	Recursos Proprios da Câmara	560,00	560,00
002	PREFEITURA MUNICIPAL DE JI-PARANÁ	75.756.715,00	75.756.715,00
002 001	Recursos Proprios do Municipio	60.556.830,00	60.556.830,00
002 401	Convênio Estadual FITHA	600.000,00	600.000,00
002 601	Conv.Const.Alargamento Ponte Rio Machado	7.733.360,00	7.733.360,00
002 602	Conv.Const.Anel Viario	5.000.000,00	5.000.000,00
002 603	Emprestimo Pro_Mob - Asfalto	597.000,00	597.000,00
002 802	PROG.AGENTE JOVEM-BOLSA	58.500,00	58.500,00
002 804	Programa Abrigo	25.070,00	25.070,00
002 805	EAP-Apoio Pessoa Deficiente	35.154,00	35.154,00
002 806	BIDO-Apoio a Pessoa Idosa	33.212,00	33.212,00
002 807	EMPIB-PETI BOLSA	240.228,00	240.228,00
002 808	EMPJ PETI JORNADA	128.700,00	128.700,00
002 810	EMST - SENTINELA	90.700,00	90.700,00
002 824	Atenção à Criança de 0 a 6 anos	302.171,00	302.171,00
002 860	Bolsa Familia	101.990,00	101.990,00
002 862	Agente Jovem - A.Sócio Educacional	18.200,00	18.200,00
002 863	PAIF-Progr.de Atenção Integral à Família	235.600,00	235.600,00
010	FUNDO MUNICIPAL DE SAÚDE DE JI-PARANÁ	16.247.102,00	16.247.102,00
010 001	Recursos Proprios da Saúde	27.430,00	27.430,00
010 002	PAB - Fixo	1.802.412,00	1.802.412,00
010 008	Gestão Plena - SUS	6.698.719,00	6.698.719,00
010 011	Programa Saúde da Familia	950.330,00	950.330,00
010 012	Programa Agente Comunitário de Saúde	829.890,00	829.890,00
010 013	Epidemiologia e Controle de Doenças	413.471,00	413.471,00
010 014	Progr.Assistência Farmaceutica - SUS	180.796,00	180.796,00
010 015	Recurso Vigilância Sanitária SUS/Municip	107.280,00	107.280,00
010 016	Programa Saúde Bucal	98.290,00	98.290,00
010 017	Convênio Tuberculose	14.677,00	14.677,00
010 018	Farmacia Basica - Estado	167.820,00	167.820,00
010 022	V.C. Anti-Rábica - SUS	19.600,00	19.600,00
010 023	CAPS II	93.892,00	93.892,00
010 026	Incentivo Atenção Básica Povos Indígenas	2.895.430,00	2.895.430,00
010 028	Campanha Colo Uterino	96.732,00	96.732,00
010 029	Hemodiálise	1.445.400,00	1.445.400,00
010 032	VIGISUS I I	142.016,00	142.016,00
010 033	Farm..Bas-Hipertensão,Diabete, Asma,Reni	257.317,00	257.317,00
010 036	V.C. Anti-Rábica - ESTADO	5.600,00	5.600,00
012	SECRETARIA MUN DE EDUCAÇÃO DE JI-PARANÁ	11.802.153,00	11.802.153,00
012 001	Recursos Proprios da Educação	3.220,00	3.220,00
012 002	Progr. Nac de Transporte Escolar-PNTE	180.000,00	180.000,00
012 008	Progr.Nac. de Alimentação Escolar (PNAE)	370.000,00	370.000,00
012 009	Salário Educação	210.000,00	210.000,00
012 011	PNAC-PROG.NAC. ALIMENTAÇÃO CRECHE	15.000,00	15.000,00



PREFEITURA MUNICIPAL DE JI-PARANÁ

Av. 2 de Abril, 1701 - CNPJ:04092672/0001-25

Orçamento Programa - Exercício de 2008

Quadro 19

RECEITA/DESPESA POR CÓDIGO DE APLICAÇÃO

Página 2

Cod.	Descrição	RECEITA PREVISTA	DESPESA PREVISTA
012 012	CONV.Nº56/2005-PGE/TRANSPORTE ESCOLAR	1.000.000,00	1.000.000,00
012 016	Programa Brasil Alfabetização-Educ.Jov/A	25.500,00	25.500,00
012 018	Conv.União-Construção de Unid.Educaciona	600.000,00	600.000,00
012 021	Programa Dinheiro Direto na Escola-PDDE	40.000,00	40.000,00
012 022	Educação Inclusiva:Direto à Diversidade	40.000,00	40.000,00
012 042	FUNDEB 60%	5.590.947,00	7.358.671,00
012 044	FUNDEB 40%	3.727.486,00	1.959.762,00
020	Fundo de Previdência Social - FPS	6.052.503,00	6.052.503,00
020 001	Recurso Fundo Mun. de Previdência Social	6.052.503,00	6.052.503,00
TOTAL		109.859.033,00	109.859.033,00



Estado de Rondônia
Município de Ji-Paraná
Secretaria Municipal de Desenvolvimento Econômico

XXV. Analítico da Receita e por Código de Aplicação



PREFEITURA MUNICIPAL DE JI-PARANÁ

Av. 2 de Abril, 1701 - CNPJ:04092672/0001-25

Orçamento Programa - Exercício de 2008

FICHAS DA RECEITA

Página 1

Ficha	Codigo Rec	Entid.	Discriminação	Vinculo	%	Fte Recurso	Total Orçado
1	1112.02.00.00	2	Imposto sobre a Propriedade Predial e Territorial Urbana	ED	25 %	0.1.00-002 001	1.301.070,00
2	1112.04.10.00	2	Pessoas Físicas	ED	25 %	0.1.00-002 001	40.000,00
3	1112.04.21.00	2	Imposto Renda Pessoa Jurídica-Líquida de Incentivos Fiscais	ED	25 %	0.1.00-002 001	390.000,00
4	1112.04.31.00	2	Imposto de Renda Retido na Fonte sob os Rendim. do Trabalho	ED	25 %	0.1.00-002 001	1.777.940,00
5	1112.08.00.00	2	Imp s/ Trans "Inter Vivos" de Bens Imóveis e de Direitos Rea	ED	25 %	0.1.00-002 001	473.440,00
6	1113.05.00.00	2	Imposto sobre Serviços de Qualquer Natureza - ISSQN	ED	25 %	0.1.00-002 001	5.712.200,00
7	1121.17.00.00	2	Taxa de Fiscal de Vigilância Sanitária	SD		0.1.00-010 015	1.460,00
8	1121.21.00.00	2	Taxa de Controle e Fiscal Ambiental	NV		0.1.00-002 001	960,00
9	1121.25.01.00	2	Taxa Lincença p/ Funcionamento Estabelec.Comercio	NV		0.1.00-002 001	1.801.490,00
10	1121.26.00.00	2	Taxa de Publicidade Comercial	NV		0.1.00-002 001	1.800,00
11	1121.27.00.00	2	Taxa de Apreensão e Depósito	NV		0.1.00-002 001	480,00
12	1121.28.00.00	2	Taxa de Funcion de Estabelecimentos em Horário Especial	NV		0.1.00-002 001	46.910,00
13	1121.29.00.00	2	Taxa de Licença p/ Execução de Obras	NV		0.1.00-002 001	41.690,00
14	1121.31.01.00	2	Taxa Lic.p/ Ocupação Area/Via e Logradouro	NV		0.1.00-002 001	1.650,00
15	1121.35.00.00	2	Taxa de Alinhamento e Nivelamento	NV		0.1.00-002 001	1.420,00
16	1121.36.00.00	2	Taxa de Apreensão, Depósito ou Liberação de Animais	NV		0.1.00-002 001	2.230,00
17	1121.99.00.00	2	Outras Taxas pelo Exercício do Poder de Polícia	NV		0.1.00-002 001	25.250,00
18	1122.21.00.00	2	Taxas de Serviços Cadastrais	NV		0.1.00-002 001	370,00
19	1122.28.00.00	2	Taxa de Cemitérios	NV		0.1.00-002 001	20.070,00
20	1122.90.01.00	2	Taxa de Coleta de Lixo	NV		0.1.00-002 001	639.180,00
21	1122.90.02.00	2	Taxa de Limpeza Publica e Particulares	NV		0.1.00-002 001	1.890,00
22	1122.99.01.00	2	Taxa de Expediente	NV		0.1.00-002 001	800,00
23	1122.99.02.00	2	Taxa de Tarifa Aerea	NV		0.1.00-002 001	520,00
24	1122.99.03.00	2	Taxa de Numeração de Predio	NV		0.1.00-002 001	1.000,00
25	1122.99.04.00	2	Taxa Diversas	NV		0.1.00-002 001	212.720,00
26	1210.29.07.00	9	Contrib de Servidor Ativo Civil	NV		0.1.00-020 001	2.160.000,00
27	1220.29.00.00	2	Contrib p/ o Custeio do Serviço de Iluminação Pública	NV		0.1.00-002 001	1.127.590,00
28	1313.01.00.00	2	Averbações de Dominio Util de Imóves	NV		0.1.00-002 001	60.380,00
29	1325.01.02.01	12	Remun.Dep.Banc.Rec.Vinc.FUNDEB 60%	NV		0.1.09-012 042	34.854,00
30	1325.01.02.02	12	Remun.Dep.Banc.Rec.Vinc.FUNDEB 40%	NV		0.1.09-012 044	23.236,00
31	1325.01.02.03	12	Rend.Apl.Fin. 1/3 Ferias FUNDEB 60%	NV		0.1.09-012 042	1.160,00
32	1325.01.02.04	12	1/3 Ferias FUNDEB 40%	NV		0.1.09-012 044	780,00
33	1325.01.02.05	12	Rend.Apl.Fin. 13º Salario FUNDEB 60%	NV		0.1.09-012 042	900,00
34	1325.01.02.06	12	13º Salario FUNDEB 40%	NV		0.1.09-012 044	790,00
35	1325.01.03.01	10	Rend. Aplic. Financ. Gestão Plena	SD		0.1.06-010 008	75.860,00
36	1325.01.03.03	10	Rend. Aplic. Financ. Tuberculose	SD		0.1.06-010 017	2.220,00
37	1325.01.03.04	10	Rend. Aplic. Financ. Vigilância Sanitária	SD		0.1.06-010 015	970,00
38	1325.01.03.06	10	Rend. Aplic. Financ. Farmacia Basica	SD		0.1.06-010 018	40.200,00
39	1325.01.03.08	10	Rend. Aplic. Financ. Endemias	SD		0.1.06-010 013	7.590,00
40	1325.01.03.09	10	Rend. Aplic. Financ. P.S.F.	SD		0.1.06-010 011	41.800,00
41	1325.01.03.10	10	Rend. Aplic. Financ. Higiene Bucal	SD		0.1.06-010 016	16.690,00
42	1325.01.03.11	10	Rend. Aplic. Financ. Saúde Indigine	SD		0.1.06-010 026	13.078,00
43	1325.01.03.13	10	Rend. Aplic. Financ. PACS	SD		0.1.06-010 012	2.490,00
44	1325.01.03.14	10	Rend. Aplic. Financ. PAB	SD		0.1.06-010 002	97.900,00
45	1325.01.03.15	10	Rend. Aplic. Financ. CAPS II	SD		0.1.06-010 023	5.600,00
46	1325.01.03.16	10	Rend. Aplic. Financ. 1/3 Salários Gestão Plena	SD		0.1.06-010 008	610,00
47	1325.01.03.17	10	Rend. Aplic. Financ. 13º Salário Gestão Plena	SD		0.1.06-010 008	5.690,00
48	1325.01.03.18	10	Rend. Aplic. Financ. 1/3 Ferias PAB	SD		0.1.06-010 002	45,00
49	1325.01.03.19	10	Rend. Aplic. Financ. 13º Salário PAB	SD		0.1.06-010 002	230,00
50	1325.01.03.20	10	Rend. Aplic. Financ. 1/3 Férias PSF	SD		0.1.06-010 011	690,00
51	1325.01.03.21	10	Rend. Aplic. Financ. 13º Salários PSF	SD		0.1.06-010 011	640,00
52	1325.01.03.22	10	Rend. Aplic. Financ. VIGISUS II	SD		0.1.06-010 032	8.120,00
53	1325.01.03.23	10	Rend. Aplic. Financ. Farm. Bas - Hipertensão, Diabete	SD		0.1.06-010 033	19.090,00
54	1325.01.03.24	10	Rend. Aplic. Financ. Campanha Colo Uterino	SD		0.1.06-010 028	300,00
55	1325.01.03.25	10	Rend. Aplic. Financ. Hemodialise	SD		0.1.06-010 029	1.550,00
56	1325.01.04.01	9	Remuner.Investimenos em Renda Fixas do RPPS			0.1.00-020 001	1.130.000,00
57	1325.01.05.03	12	Rend.Apl. 25% - Educação Básica	ED		0.1.00-002 001	140.750,00
58	1325.01.06.01	10	Remun. de Dep. Bac. de Rec. Próprio Vinc. Saúde	SD		0.1.06-010 001	11.960,00
59	1325.01.06.02	10	APLIC. FINAC. 1/3 FERIAS - SAUDE	SD		0.1.06-010 001	1.610,00
60	1325.01.06.03	10	APLIC. FINANC. 13º - SAUDE	SD		0.1.06-010 001	8.400,00



PREFEITURA MUNICIPAL DE JI-PARANÁ

Av. 2 de Abril, 1701 - CNPJ:04092672/0001-25

Orçamento Programa - Exercício de 2008

FICHAS DA RECEITA

Página 2

Ficha	Codigo Rec	Entid.	Discriminação	Vinculo	%	Fte Recurso	Total Orçado
61	1325.01.10.02	2	Rend.Apl.Fin.Prog.Apoio A Pessoa Idosa			0.2.08-002 806	18.340,00
62	1325.01.10.03	2	Rend.Apl.Fin.Prog.Apoio Port.Defic.Fisica			0.2.08-002 805	1.100,00
63	1325.01.10.04	2	Rend.Apl.Fin.Familia PAIF			0.2.67-002 863	19.600,00
64	1325.01.10.05	2	Aplic.Fianc.Abrigo			0.1.08-002 804	7.070,00
65	1325.01.10.07	2	Renda Aplic.Financ.Aliment.Das Creches-Crianças de 0 A 6 ano			0.2.08-002 824	15.520,00
66	1325.01.10.11	2	Aplic.Financ.Emst Sentinela			0.2.84-002 810	7.900,00
67	1325.01.10.15	2	Aplic.Financ.Peti-Jornada			0.2.08-002 808	1.700,00
68	1325.01.10.16	2	Rend.Aplic.Financ.Peti-Bolsa			0.2.82-002 807	5.028,00
69	1325.01.10.18	2	Rend.Aplic.Financ.Agente Jovem-Bolsa			0.2.08-002 860	1.990,00
70	1325.01.10.21	2	Rend.Aplic.Financ.Agente -A. Sócio Educacional			0.2.08-002 862	1.700,00
71	1325.02.01.01	2	Rend.Aplic.Financ.-Prefeitura	NV		0.1.00-002 001	88.553,00
72	1325.02.01.02	2	Renda Aplic.Finan.1/3 Ferias-Prefeitura	NV		0.1.00-002 001	5.800,00
73	1325.02.01.03	2	Renda Aplic. Finan. 13º Salário-Prefeitura	NV		0.1.00-002 001	12.650,00
74	1600.13.01.00	2	Serviços de Inscrição em Concursos Públicos	NV		0.1.00-002 001	6.590,00
75	1600.13.02.00	2	Serviços de Venda de Editais	NV		0.1.00-002 001	2.900,00
76	1600.13.99.00	2	Outros Serviços Administrativos	NV		0.1.00-002 001	560,00
77	1600.29.00.00	2	Serviços de Cadastramento de Fornecedores	NV		0.2.00-002 001	460,00
78	1721.01.02.00	2	Cota-Parte do Fundo de Participação dos Municípios	ED	25 %	0.1.00-002 001	16.329.790,00
79	1721.01.05.00	2	Cota-Parte do Imposto Sobre a Propriedade Territorial Rural	FU	25 %	0.1.00-002 001	10.920,00
80	1721.22.70.00	2	Cota-Parte do Fundo Especial do Petróleo – FEP	NV		0.1.00-002 001	164.480,00
81	1721.33.11.10	10	Piso de Atenção Basica Fixo (PAB-Fixo)	SD		0.1.06-010 002	1.687.245,00
82	1721.33.11.31	10	Programa Saúde da Família-PSF	SD		0.1.06-010 011	907.200,00
83	1721.33.11.32	10	Agente Comunitário de Saúde-PACS	SD		0.1.06-010 012	827.400,00
84	1721.33.11.33	10	Saúde Bucal	SD		0.1.06-010 016	81.600,00
85	1721.33.11.34	10	Fator Incentivo Atenção Basica-Povos Indigenas	SD		0.1.06-010 026	2.882.352,00
86	1721.33.12.11	10	Teto Financeiro	SD		0.1.06-010 008	6.573.222,00
87	1721.33.12.13	10	CAPS-Centro de Atenção Psicossocial	SD		0.1.06-010 023	88.292,00
88	1721.33.12.21	10	Terapia Renal Substitutiva	SD		0.1.06-010 029	1.443.850,00
89	1721.33.12.22	10	Colo Uterino	SD		0.1.06-010 028	96.432,00
90	1721.33.12.23	10	Queimadas	SD		0.1.06-010 008	1.650,00
91	1721.33.12.24	10	Tuberculose	SD		0.1.06-010 017	12.457,00
92	1721.33.12.25	10	Assistencia Pre-Natal	SD		0.1.06-010 008	35.520,00
93	1721.33.12.26	10	Registro de Nascimento	SD		0.1.06-010 008	521,00
94	1721.33.12.27	10	Fisioterapia	SD		0.1.06-010 002	16.992,00
95	1721.33.12.28	10	Triagem Neo Natal	SD		0.1.06-010 008	1.236,00
96	1721.33.12.29	10	Terapia e Piscoterapia			0.1.06-010 008	4.410,00
97	1721.33.13.11	10	Teto Financeiro de Vigilancia em Saúde	SD		0.1.06-010 013	373.800,00
98	1721.33.13.12	10	Campanha de Vacinação Idoso	SD		0.1.06-010 013	12.081,00
99	1721.33.13.13	10	Campanha de Vacinação Poliomelite	SD		0.1.06-010 013	10.000,00
100	1721.33.13.14	10	Campanha de Vacinação Triplice Viral	SD		0.1.06-010 013	10.000,00
101	1721.33.13.15	10	Campanha de Vacinação Anti-Rabica	SD		0.1.06-010 022	19.600,00
102	1721.33.13.16	10	Vigisus II	SD		0.1.06-010 032	133.896,00
103	1721.33.13.20	10	Vigilancia Sanitaria	SD		0.1.06-010 015	28.110,00
104	1721.33.14.11	10	Programa Assistencia Farmaceutica	SD		0.1.06-010 014	180.796,00
105	1721.33.14.12	10	Farm.Basica Hipertensão,Diabetes,Asma,Renite	SD		0.1.06-010 033	238.227,00
106	1721.34.02.01	2	PETI BOLSA	NV		0.1.82-002 807	235.200,00
107	1721.34.02.02	2	PETI JORNADA	NV		0.1.83-002 808	127.000,00
108	1721.34.03.01	2	Prog. Agente Jovem - BOLSA BBAJ			0.1.08-002 802	58.500,00
109	1721.34.03.02	2	Prog. Agente Jovem - JORNADA	NV		0.2.08-002 862	16.500,00
110	1721.34.04.00	2	Prog.Atenção Integral A Família - PAIF	NV		0.1.08-002 863	216.000,00
111	1721.34.05.00	2	Programa Abrigo - SAC - Abrigo	NV		0.1.08-002 804	18.000,00
112	1721.34.06.00	2	Alimentação Das Creches (Crianças De 0 A 6 Anos)	NV		0.1.08-002 824	286.651,00
113	1721.34.07.00	2	Programa Sentinela	NV		0.1.08-002 810	82.800,00
114	1721.34.08.00	2	Programa Atencao Pessoa Idosa - API			0.1.08-002 806	14.872,00
115	1721.34.09.00	2	Progr.Assist.Pessoa Port.Deficiência			0.1.08-002 805	34.054,00
116	1721.34.10.00	2	Programa Bolsa Familia	NV		0.1.08-002 860	100.000,00
117	1721.35.01.00	12	Transferências do Salário-Educação	QE		0.2.67-012 009	210.000,00
118	1721.35.02.00	12	Transf Diretas do FNDE - Prog Dinheiro Dir Escola-PDDE	NV		0.2.67-012 021	40.000,00
119	1721.35.03.00	12	Transf Diretas do FNDE - Prog Nac Alimentação Escolar-PNAE	NV		0.2.67-012 008	370.000,00
120	1721.35.04.00	12	Transf Dir FNDE - Prog Nac Apoio Transporte Escolar-PNATE	NV		0.2.67-012 002	180.000,00



PREFEITURA MUNICIPAL DE JI-PARANÁ

Av. 2 de Abril, 1701 - CNPJ:04092672/0001-25

Orçamento Programa - Exercício de 2008

FICHAS DA RECEITA

Página 3

Ficha	Codigo Rec	Entid.	Discriminação	Vinculo	%	Fte Recurso	Total Orçado
121	1721.35.99.03	12	Progr. Educação Inclusiva: Direito à Diversidade	NV		0.2.67-012 022	40.000,00
122	1721.35.99.04	12	Progr. Nac.de Aliment.Esc.Creche-PNAC	NV		0.2.67-012 011	15.000,00
123	1721.35.99.06	12	Prog. Brasil Alfabetização Educ. Jovens e Adultos			0.2.67-012 016	25.500,00
124	1721.36.00.00	2	Transferência Financ do ICMS – Desoneração – L.C. Nº 87/96	ED	25 %	0.1.00-002 001	67.320,00
125	1721.99.01.00	2	Fex-Aux.Financ.Fomento Exportações	NV		0.1.00-002 001	282.980,00
126	1722.01.01.00	2	Cota-Parte do ICMS	ED	25 %	0.1.00-002 001	29.984.100,00
127	1722.01.02.00	2	Cota-Parte do IPVA	ED	25 %	0.1.00-002 001	3.976.940,00
128	1722.01.04.00	2	Cota-Parte do IPI sobre Exportação			0.1.00-002 001	18.840,00
129	1722.01.13.00	2	Cota-Parte da Contrib de Intervenção no Domínio Econômico	NV		0.1.00-002 001	698.830,00
130	1722.33.01.00	10	FARMÁCIA BÁSICA	SD		0.1.06-010 018	127.620,00
131	1722.33.02.00	10	VACINAÇÃO ANTI-RÁBICA	SD		0.1.06-010 036	5.600,00
132	1722.99.07.01	2	Convênios FHITA 2008			0.2.67-002 401	600.000,00
133	1724.01.01.01	12	Fundeb Origem 60% FPM	NV		0.1.09-012 042	1.257.170,00
134	1724.01.01.02	12	Fundeb Origem 40% FPM	NV		0.1.09-012 044	838.110,00
135	1724.01.02.01	12	Fundeb Origem 60 % IPI/EXP.	NV		0.1.09-012 042	2.073,00
136	1724.01.02.02	12	Fundeb Origem 40 % IPI/EXP.	NV		0.1.09-012 044	1.382,00
137	1724.01.03.01	12	Fundeb Origem 60% ICMS	NV		0.1.09-012 042	2.487.252,00
138	1724.01.03.02	12	Fundeb Origem 40% ICMS	NV		0.1.09-012 044	1.658.167,00
139	1724.01.04.01	12	Fundeb Origem 60% L.C. 87/96	NV		0.1.09-012 042	7.404,00
140	1724.01.04.02	12	Fundeb Origem 40% L.C. 87/96	NV		0.1.09-012 044	4.936,00
141	1724.01.05.01	12	Fundeb Origem 60% IPVA	FU		0.1.09-012 042	294.460,00
142	1724.01.05.02	12	Fundeb Origem 40% IPVA			0.1.09-012 044	196.302,00
143	1724.01.06.01	12	Fundeb Origem 60% ITR			0.1.09-012 042	874,00
144	1724.01.06.02	12	Fundeb Origem 40% ITR			0.1.09-012 044	583,00
145	1724.01.07.01	12	Fundeb 60% - Origem FPE	FU		0.1.09-012 042	1.503.600,00
146	1724.01.07.02	12	Fundeb 40% - Origem FPE	FU		0.1.09-012 044	1.002.400,00
147	1724.01.08.01	12	Fundeb 60% - Origem ITCMD	FU		0.1.09-012 042	1.200,00
148	1724.01.08.02	12	Fundeb 40% - Origem ITCMD	FU		0.1.09-012 044	800,00
149	1762.02.01.00	12	TRANSPORTE ESCOLAR	NV		0.2.67-012 012	1.000.000,00
150	1911.35.00.00	2	Multa e Juro Mora da Taxa de Fiscal e Vigilância Sanitária	NV		0.1.00-002 001	2.360,00
151	1911.38.01.00	2	Multa IPTU	ED	25 %	0.1.00-002 001	2.360,00
152	1911.38.02.00	2	Juros IPTU	ED	25 %	0.1.00-002 001	11.860,00
153	1911.39.01.00	2	Multa do ITBI	ED	25 %	0.1.00-002 001	190,00
154	1911.39.02.00	2	Juros do ITBI	ED	25 %	0.1.00-002 001	480,00
155	1911.40.01.00	2	Multas do ISS	ED	25 %	0.1.00-002 001	5.290,00
156	1911.40.02.00	2	Juros do ISS	ED	25 %	0.1.00-002 001	15.340,00
157	1911.99.01.00	2	Multa e Juro Mora de Outros Tributos	NV		0.1.00-002 001	625.490,00
158	1911.99.01.01	2	Juros das TAXAS	NV		0.1.00-002 001	5.290,00
159	1911.99.01.02	2	Juros dos REPARCELAMENTOS	NV		0.1.00-002 001	487.980,00
160	1911.99.01.03	2	Mutas das TAXAS	NV		0.1.00-002 001	10.760,00
161	1913.02.03.00	2	Multa Juro Mora Div At do Imposto sobre a Renda Retido Fonte	ED	25 %	0.1.00-002 001	820,00
162	1913.11.00.00	2	Multa Juro Mora Div Ati Imp s/ Propr Predial/Terr Urbana IPT	ED	25 %	0.3.00-002 001	225.900,00
163	1913.12.00.00	2	Multa Juro Mora Div Imp s/Transm Inter-Vivo Bens Imóveis ITB			0.1.00-002 001	240,00
164	1913.13.00.00	2	Multa Juro Mora Div Ativa Imp s/ Serv Qualquer Natureza ISS	ED	25 %	0.1.00-002 001	36.580,00
165	1913.99.01.00	2	Multas e Juros da D.A.- Outros Tributos			0.1.00-002 001	52.460,00
166	1913.99.02.00	2	Juros e Multas da D.A.-Taxas	ED		0.1.00-002 001	63.890,00
167	1919.27.01.00	2	Multas e Juros Previstos em Contratos Prefeitura	NV		0.1.00-002 001	1.260,00
168	1919.27.02.00	10	Multas e Juros Previstos em Contratos Saúde	SD		0.1.00-010 001	2.460,00
169	1919.27.03.00	12	Multas e Juros Previstos em Contratos Educação	NV		0.1.00-012 001	1.860,00
170	1919.50.01.00	2	Auto de Infração - Outros	NV		0.1.00-002 001	2.890,00
171	1919.50.02.00	2	Juros e Multas do Auto de Infração	NV		0.1.00-002 001	1.320,00
172	1919.50.03.00	2	AUTO DE INFRAÇÃO - VIGILANCIA SANITÁRIA Saude	SD		0.1.00-010 015	9.540,00
173	1922.99.02.03	10	Restituições Saúde	SD		0.1.06-010 001	1.350,00
174	1931.01.03.00	2	Rec da Dívida Ativa do Imposto sobre Renda Retido nas Fontes	ED	25 %	0.1.00-002 001	2.460,00
175	1931.11.00.00	2	Rec Dív Ativa Impost sobre Prop Predial e Territ Urbana IPTU	ED	25 %	0.1.00-002 001	720.000,00
176	1931.12.00.00	2	Rec Dív At Impost sobre Transm Inter-Vivos de Bens Imóv ITBI	ED	25 %	0.1.00-002 001	11.970,00
177	1931.13.00.00	2	Rec Dív Ativa do Impost sobre Serv de Qualquer Natureza ISS	ED	25 %	0.1.00-002 001	830.500,00
178	1931.35.00.00	2	Rec Dív Ativa da Taxa de Fiscal e Vigilância Sanitária	SD		0.1.00-010 015	67.200,00
179	1931.99.01.00	2	Receita da Dívida Ativa de Outros Tributos Principal	NV		0.1.00-002 001	920.300,00
180	1932.99.01.00	2	Rec Dívida Ativa Não-Tributária Outras Receitas – Principal	NV		0.1.00-002 001	46.750,00



PREFEITURA MUNICIPAL DE JI-PARANÁ

Av. 2 de Abril, 1701 - CNPJ:04092672/0001-25

Orçamento Programa - Exercício de 2008

FICHAS DA RECEITA

Página 4

Ficha	Código Rec	Entid.	Discriminação	Vinculo	%	Fte Recurso	Total Orçado
181	1932.99.02.00	2	Rec Prog Recup Fisc Parc Espec-Rec da Dívida Ativa Não Tribu	NV		0.1.00-002 001	15.200,00
182	1990.99.02.00	2	Outras Receitas Correntes	NV		0.1.00-002 001	1.940,00
183	1990.99.03.00	2	Receita Diversas - Arrecadação	NV		0.1.00-002 001	11.830,00
184	2114.99.01.00	2	Emprestimo Pro_Mob - Asfalto			0.2.67-002 603	597.000,00
185	2219.01.00.00	2	Alien.de Outros Bens Móveis - PREFEITURA	NV		0.1.00-002 001	4.320,00
186	2219.02.00.00	12	Alien.de Outros Bens Móveis - EDUCAÇÃO	NV		0.1.00-012 001	1.360,00
187	2219.03.00.00	10	Alien.de Outros Bens Móveis - SAÚDE	SD		0.1.00-010 001	1.650,00
188	2219.04.00.00	1	Alien.de Outros Bens Móveis - CÂMARA			0.1.00-001 001	560,00
189	2471.05.01.00	2	Construção Alargamento da Ponte Rio Machado BR 364			0.2.67-002 601	7.733.360,00
190	2471.05.02.00	2	Construção do Anel Viario			0.2.67-002 602	5.000.000,00
191	2471.99.05.01	12	Convênios da União - Construção de Unidade Educacional	NV		0.2.67-012 018	600.000,00
192	7210.29.01.00	20	Contribuição Patronal de Servidor Ativo Civil			0.1.00-020 001	2.762.503,00
193	9721.01.02.00	2	Dedução de Receita do FPM - FUNDEB e Redutor Financeiro	ED		0.1.00-002 001	-2.993.251,00
194	9721.01.05.00	2	Dedução de Receita para Formação do FUNDEB - ITR	ED		0.1.00-002 001	-1.456,00
195	9721.36.00.00	2	Dedução Rec Form FUNDEB - ICMS Desoneração - Lei Compl 87	ED		0.1.00-002 001	-12.340,00
196	9722.01.01.00	2	Dedução de Receita p/ a Formação do FUNDEB - ICMS	ED		0.1.00-002 001	-5.496.086,00
197	9722.01.02.00	2	Dedução de Receita para Formação de FUNDEB - IPVA	ED		0.1.00-002 001	-530.126,00
198	9722.01.04.00	2	Dedução Receita p/ Formação do FUNDEB - IPI - Exportação	ED		0.1.00-002 001	-3.454,00
TOTAL							109.859.033,00

Código de Aplicação

001	CAMARA MUNICIPAL	
	Recursos Proprios da Câmara	560,00
	SUBTOTAL	560,00
002	PREFEITURA MUNICIPAL DE JI-PARANÁ	
	Agente Jovem - A.Sócio Educacional	18.200,00
	Atenção à Criança de 0 a 6 anos	302.171,00
	BIDO-Apoio a Pessoa Idosa	33.212,00
	Bolsa Família	101.990,00
	Conv.Const.Alargamento Ponte Rio Machado	7.733.360,00
	Conv.Const.Anel Viario	5.000.000,00
	Convênio Estadual FITHA	600.000,00
	EAP-Apoio Pessoa Deficiente	35.154,00
	EMPIB-PETI BOLSA	240.228,00
	EMPJ PETI JORNADA	128.700,00
	EMST - SENTINELA	90.700,00
	Emprestimo Pro_Mob - Asfalto	597.000,00
	PAIF-Progr.de Atenção Integral à Família	235.600,00
	PROG.AGENTE JOVEM-BOLSA	58.500,00
	Programa Abrigo	25.070,00
	Recursos Proprios do Municipio	60.556.830,00
	SUBTOTAL	75.756.715,00
010	FUNDO MUNICIPAL DE SAÚDE DE JI-PARANÁ	
	CAPS II	93.892,00
	Campanha Colo Uterino	96.732,00
	Convênio Tuberculose	14.677,00
	Epidemiologia e Controle de Doenças	413.471,00
	Farm..Bas-Hipertensão,Diabete, Asma,Reni	257.317,00
	Farmacia Básica - Estado	167.820,00
	Gestão Plena - SUS	6.698.719,00
	Hemodiálise	1.445.400,00
	Incentivo Atenção Básica Povos Indígenas	2.895.430,00
	PAB - Fixo	1.802.412,00
	Progr.Assistência Farmaceutica - SUS	180.796,00
	Programa Agente Comunitário de Saúde	829.890,00
	Programa Saúde Bucal	98.290,00



PREFEITURA MUNICIPAL DE JI-PARANÁ

Av. 2 de Abril, 1701 - CNPJ:04092672/0001-25

Orçamento Programa - Exercício de 2008

FICHAS DA RECEITA

Página 5

Ficha	Codigo Rec	Entid.	Discriminação	Vinculo	%	Fte Recurso	Total Orçado
010			FUNDO MUNICIPAL DE SAÚDE DE JI-PARANÁ				
			Programa Saúde da Família				950.330,00
			Recurso Vigilância Sanitária SUS/Municip				107.280,00
			Recursos Proprios da Saúde				27.430,00
			V.C. Anti-Rábica - ESTADO				5.600,00
			V.C. Anti-Rábica - SUS				19.600,00
			VIGISUS II				142.016,00
			SUBTOTAL				16.247.102,00
012			SECRETARIA MUN DE EDUCAÇÃO DE JI-PARANÁ				
			CONV.Nº56/2005-PGE/TRANSPORTE ESCOLAR				1.000.000,00
			Conv.União-Construção de Unid.Educaciona				600.000,00
			Educação Inclusiva:Direto à Diversidade				40.000,00
			FUNDEB 40%				3.727.486,00
			FUNDEB 60%				5.590.947,00
			PNAC-PROG.NAC. ALIMENTAÇÃO CRECHE				15.000,00
			Progr. Nac de Transporte Escolar-PNTE				180.000,00
			Progr.Nac. de Alimentação Escolar (PNAE)				370.000,00
			Programa Brasil Alfabetização-Educ.Jov/A				25.500,00
			Programa Dinheiro Direto na Escola-PDDE				40.000,00
			Recursos Proprios da Educação				3.220,00
			Salário Educação				210.000,00
			SUBTOTAL				11.802.153,00
020			Fundo de Previdência Social - FPS				
			Recurso Fundo Mun. de Previdência Social				6.052.503,00
			SUBTOTAL				6.052.503,00
			TOTAL				109.859.033,00



Estado de Rondônia
Município de Ji-Paraná
Secretaria Municipal de Desenvolvimento Econômico

XXVI. Analítico da Despesa por Código de Aplicação

**PREFEITURA MUNICIPAL DE JI-PARANÁ**

Av. 2 de Abril, 1701 - CNPJ:04092672/0001-25

Orçamento Programa - Exercício de 2008

FICHAS DA DESPESA

Página 1

Entidade	Discriminação da Entidade			Vinc	Fte Recurso	Total Orcado
Ficha CLoc	Func/Prog	Catgo	Discriminação			
1	Câmara Municipal de Ji-Paraná					
01	PODER LEGISLATIVO					
01 01	CAMARA MUNICIPAL					
01 01 01	CAMARA DOS VEREADORES					
01	Legislativa					
01 031	Ação Legislativa					
01 031 1001	INFRA-ESTRUTURA DA CÂMARA MUNICIPAL					
01 031 1001 1004 1004	REFORMA E AMPLIAÇÃO DO PRÉDIO E ESTACIONAMENTO					
001	3.3.90.39.00		Outros Serviços de Terceiros - Pessoa Jurídica	NV	0.1.00-002 001	50.000,00
002	4.4.90.51.00		Obras e Instalações	NV	0.1.00-002 001	230.000,00
	01 031 2001	Apoio Administrativo da CÂMARA MUNICIPAL				
	01 031 2001 1002 1002	CAPACITAÇÃO DE RECURSOS HUMANOS-CMJP				
003	3.3.90.14.00		Diárias - Civil	NV	0.1.00-002 001	15.000,00
004	3.3.90.39.00		Outros Serviços de Terceiros - Pessoa Jurídica	NV	0.1.00-002 001	100.000,00
	01 031 2001 2001 2001	MANUTENÇÃO DE SERVIÇOS ADMINISTRATIVOS GERAIS-CÂMARA				
005	3.3.90.14.00		Diárias - Civil	NV	0.1.00-002 001	95.000,00
006	3.3.90.30.00		Material de Consumo	NV	0.1.00-002 001	350.000,00
007	3.3.90.33.00		Passagens e Despesas com Locomoção	NV	0.1.00-002 001	30.000,00
008	3.3.90.36.00		Outros Serviços de Terceiros - Pessoa Física	NV	0.1.00-002 001	1.000,00
009	3.3.90.39.00		Outros Serviços de Terceiros - Pessoa Jurídica	NV	0.1.00-002 001	680.000,00
010	4.4.90.52.00		Equipamentos e Material Permanente	NV	0.1.00-001 001	560,00
011	4.4.90.52.00		Equipamentos e Material Permanente	NV	0.1.00-002 001	200.000,00
	01 031 2001 2002 2002	FOPAG-CÂMARA				
012	3.1.90.11.00		Vencimentos e Vantagens Fixas - Pessoal Civil	NV	0.1.00-002 001	1.944.000,00
013	3.1.90.13.00		Obrigações Patronais	NV	0.1.00-002 001	250.000,00
014	3.1.90.46.00		Auxílio-Alimentação	NV	0.1.00-002 001	50.000,00
015	3.1.90.91.00		Sentenças Judiciais	NV	0.1.00-002 001	5.000,00
016	3.1.90.94.00		Indenizações Restituições Trabalhistas	NV	0.1.00-002 001	150.000,00
017	3.1.91.13.00		Obrigações Patronais	NV	0.1.00-002 001	50.000,00



PREFEITURA MUNICIPAL DE JI-PARANÁ

Av. 2 de Abril, 1701 - CNPJ:04092672/0001-25

Orçamento Programa - Exercício de 2008

FICHAS DA DESPESA

Página 2

Entidade	Discriminação da Entidade	Vinc	Fte Recurso	Total Orcado
Ficha CLoc	Func/Prog Catgo Discriminação			
2	Prefeitura Municipal de Ji-Paraná			
02	PODER EXECUTIVO			
02 02	GABINETE DO PREFEITO			
02 02 01	GABINETE DO PREFEITO			
04	Administração			
04 122	Administração Geral			
04 122 2002	Apoio Administrativo do GABINETE DO PREFEITO			
04 122 2002 2006 2006	MANUTENÇÃO DE SERVIÇOS ADMINISTRATIVOS GERAIS - GAB PREFEITO			
018	3.3.90.14.00 Diárias - Civil	NV	0.1.00-002 001	60.000,00
019	3.3.90.30.00 Material de Consumo	NV	0.1.00-002 001	80.000,00
020	3.3.90.33.00 Passagens e Despesas com Locomoção	NV	0.1.00-002 001	50.000,00
021	3.3.90.35.00 Serviços de Consultoria	NV	0.1.00-002 001	5.000,00
022	3.3.90.36.00 Outros Serviços de Terceiros - Pessoa Física	NV	0.1.00-002 001	95.000,00
023	3.3.90.39.00 Outros Serviços de Terceiros - Pessoa Jurídica	NV	0.1.00-002 001	600.000,00
024	3.3.90.92.00 Despesas de Exercícios Anteriores	NV	0.1.00-002 001	59.720,00
025	3.3.90.93.00 Indenizações e Restituições	NV	0.1.00-002 001	1.000,00
026	3.3.90.95.00 Indenização pela Execução de Trabalhos de Campo	NV	0.1.00-002 001	2.500,00
027	4.4.90.52.00 Equipamentos e Material Permanente	NV	0.1.00-002 001	60.000,00
04 122 2002 2007 2007	FOPAG - GABINETE			
028	3.1.90.11.00 Vencimentos e Vantagens Fixas - Pessoal Civil	NV	0.1.00-002 001	1.560.000,00
029	3.1.90.13.00 Obrigações Patronais	NV	0.1.00-002 001	154.000,00
030	3.1.90.34.00 Outras Despesas de Pessoal decorrentes de Contratos de Ter	NV	0.1.00-002 001	10.000,00
031	3.1.90.94.00 Indenizações Restituições Trabalhistas	NV	0.1.00-002 001	6.000,00
032	3.1.91.13.00 Obrigações Patronais	NV	0.1.00-002 001	66.000,00
15	Urbanismo			
15 453	Transportes Coletivos Urbanos			
15 453 2002	Apoio Administrativo do GABINETE DO PREFEITO			
15 453 2002 1006 1006	REPASSE DO FINANCEIRO PARA E.M.T.U			
033	3.3.91.44.00 Subvenções Econômicas	NV	0.1.00-002 001	110.000,00
02 03	SECRETARIA MUNICIPAL DE FAZENDA			
02 03 01	GABINETE DO SECRETARIO MUN. DE FAZENDA			
04	Administração			
04 123	Administração Financeira			
04 123 2003	Apoio Administrativo da SEMFAZ			
04 123 2003 2008 2008	MANUTENÇÃO DE SERV ADMINISTRATIVOS GERAIS-SEMFAZ			
034	3.3.90.30.00 Material de Consumo	NV	0.1.00-002 001	65.000,00
035	3.3.90.33.00 Passagens e Despesas com Locomoção	NV	0.1.00-002 001	1.000,00
036	3.3.90.35.00 Serviços de Consultoria	NV	0.1.00-002 001	70.000,00
037	3.3.90.36.00 Outros Serviços de Terceiros - Pessoa Física	NV	0.1.00-002 001	3.000,00
038	3.3.90.39.00 Outros Serviços de Terceiros - Pessoa Jurídica	NV	0.1.00-002 001	460.000,00
039	3.3.90.92.00 Despesas de Exercícios Anteriores	NV	0.1.00-002 001	1.000,00
040	3.3.90.93.00 Indenizações e Restituições	NV	0.1.00-002 001	1.000,00
041	3.3.90.95.00 Indenização pela Execução de Trabalhos de Campo	NV	0.1.00-002 001	3.000,00
042	4.4.90.52.00 Equipamentos e Material Permanente	NV	0.1.00-002 001	2.000,00
04 123 2003 2009 2009	FOPAG-SEMFAZ			
043	3.1.90.11.00 Vencimentos e Vantagens Fixas - Pessoal Civil	NV	0.1.00-002 001	1.755.000,00
044	3.1.90.13.00 Obrigações Patronais	NV	0.1.00-002 001	68.000,00
045	3.1.90.94.00 Indenizações Restituições Trabalhistas	NV	0.1.00-002 001	10.000,00
046	3.1.91.13.00 Obrigações Patronais	NV	0.1.00-002 001	142.500,00
28	Encargos Especiais			
28 843	Serviço da Dívida Interna			
28 843 0000	SERVIÇOS DA DIVIDA INTERNA, JUROS E AMORTIZAÇÃO			
28 843 0000 0002 0002	AMORTIZAÇÃO DA DIVIDA-PMJP			
047	3.2.90.21.00 Juros sobre a Dívida por Contrato	RD	0.1.00-002 001	620.000,00
048	4.6.90.71.00 Principal da Dívida Contratual Resgatado	RD	0.1.00-002 001	1.260.000,00
02 03 02	GERENCIA GERAL DE ARRECADACAO			
04	Administração			
04 123	Administração Financeira			

**PREFEITURA MUNICIPAL DE JI-PARANÁ**

Av. 2 de Abril, 1701 - CNPJ:04092672/0001-25

Orçamento Programa - Exercício de 2008

FICHAS DA DESPESA

Página 3

Entidade	Discriminação da Entidade	Vinc	Fte Recurso	Total Orcado
Ficha CLoc	Func/Prog Catgo Discriminação			
2	Prefeitura Municipal de Ji-Paraná			
	04 123 1002 GESTÃO ADMINISTRATIVA TRIBUTÁRIA MUNICIPAL			
	04 123 1002 1007 1007 TECNOLOGIA DE INFORMAÇÃO E EQUIP.DE INFORMÁTICA			
049	4.4.90.52.00 Equipamentos e Material Permanente	NV	0.1.00-002 001	27.000,00
	04 123 1002 1008 1008 CAPACITAÇÃO DE RECURSOS HUMANOS			
050	3.3.90.36.00 Outros Serviços de Terceiros - Pessoa Física	NV	0.1.00-002 001	1.000,00
051	3.3.90.39.00 Outros Serviços de Terceiros - Pessoa Jurídica	NV	0.1.00-002 001	1.000,00
	04 123 1002 1009 1009 SERVIÇOS TECNICOS ESPECIALIZADOS			
052	3.3.90.35.00 Serviços de Consultoria	NV	0.1.00-002 001	1.000,00
053	3.3.90.36.00 Outros Serviços de Terceiros - Pessoa Física	NV	0.1.00-002 001	1.000,00
054	3.3.90.39.00 Outros Serviços de Terceiros - Pessoa Jurídica	NV	0.1.00-002 001	1.000,00
	04 123 1002 1010 1010 EQUIPAMENTOS DE APOIO A OPERAÇÃO E FISCALIZAÇÃO			
055	4.4.90.52.00 Equipamentos e Material Permanente	NV	0.1.00-002 001	1.000,00
	04 123 1002 1011 1011 INFRA-ESTRUTURA FÍSICA			
056	4.4.90.51.00 Obras e Instalações	NV	0.1.00-002 001	1.000,00
	02 04 SECRETARIA MUNICIPAL DE ADMINISTRAÇÃO			
	02 04 01 GABINETE SECRETARIO MUN. DE ADMINISTRAÇÃO			
	04 Administração			
	04 122 Administração Geral			
	04 122 2004 Apoio Administrativo da SEMAD			
	04 122 2004 1012 1012 CONSTRUÇÃO RECONSTRUÇÃO E AMPLIAÇÃO DOS EDIFICIOS DA PMJP			
057	4.4.90.51.00 Obras e Instalações	NV	0.1.00-002 001	5.000,00
	04 122 2004 2011 2011 MANUTENÇÃO DE SERVIÇOS ADMINISTRATIVOS GERAIS - SEMAD			
058	3.3.90.08.00 Outros Benefícios Assistenciais	NV	0.1.00-002 001	7.000,00
059	3.3.90.14.00 Diárias - Civil	NV	0.1.00-002 001	140.000,00
060	3.3.90.30.00 Material de Consumo	NV	0.1.00-002 001	320.000,00
061	3.3.90.33.00 Passagens e Despesas com Locomoção	NV	0.1.00-002 001	5.000,00
062	3.3.90.35.00 Serviços de Consultoria	NV	0.1.00-002 001	5.000,00
063	3.3.90.36.00 Outros Serviços de Terceiros - Pessoa Física	NV	0.1.00-002 001	5.000,00
064	3.3.90.39.00 Outros Serviços de Terceiros - Pessoa Jurídica	NV	0.1.00-002 001	2.500.000,00
065	3.3.90.92.00 Despesas de Exercícios Anteriores	NV	0.1.00-002 001	100.000,00
066	3.3.90.93.00 Indenizações e Restituições	NV	0.1.00-002 001	500,00
067	3.3.90.95.00 Indenização pela Execução de Trabalhos de Campo	NV	0.1.00-002 001	5.000,00
068	4.4.90.52.00 Equipamentos e Material Permanente	NV	0.1.00-002 001	60.000,00
	04 122 2004 2012 2012 FOPAG - SEMAD			
069	3.1.90.11.00 Vencimentos e Vantagens Fixas - Pessoal Civil	NV	0.1.00-002 001	3.050.000,00
070	3.1.90.13.00 Obrigações Patronais	NV	0.1.00-002 001	220.000,00
071	3.1.90.34.00 Outras Despesas de Pessoal decorrentes de Contratos de Ter	NV	0.1.00-002 001	5.000,00
072	3.1.90.94.00 Indenizações Restituições Trabalhistas	NV	0.1.00-002 001	45.000,00
073	3.1.91.13.00 Obrigações Patronais	NV	0.1.00-002 001	125.000,00
	04 122 2004 2013 2013 Contribuição p/ Formação do PASEP			
074	3.3.90.47.00 Obrigações Tributárias e Contributivas	NV	0.1.00-002 001	580.000,00
	04 122 2004 2014 2014 Reformas dos Edifícios da Prefeitura			
075	3.3.90.30.00 Material de Consumo	NV	0.1.00-002 001	1.000,00
076	3.3.90.36.00 Outros Serviços de Terceiros - Pessoa Física	NV	0.1.00-002 001	1.000,00
077	3.3.90.39.00 Outros Serviços de Terceiros - Pessoa Jurídica	NV	0.1.00-002 001	1.000,00
	02 06 SECRETARIA MUNICIPAL DE OBRAS E SERV. PUBLICOS			
	02 06 01 GABINETE DO SECRETARIO MUN. DE OBRAS			
	15 Urbanismo			
	15 122 Administração Geral			
	15 122 2008 Apoio Administrativo da SEMOSP			
	15 122 2008 2034 2034 Manutenção de Serviços Administrativos Gerais - Semosp			
224	3.3.90.30.00 Material de Consumo	NV	0.1.00-002 001	190.000,00
225	3.3.90.33.00 Passagens e Despesas com Locomoção	NV	0.1.00-002 001	5.000,00
226	3.3.90.36.00 Outros Serviços de Terceiros - Pessoa Física	NV	0.1.00-002 001	5.000,00
227	3.3.90.39.00 Outros Serviços de Terceiros - Pessoa Jurídica	NV	0.1.00-002 001	80.000,00
228	3.3.90.92.00 Despesas de Exercícios Anteriores	NV	0.1.00-002 001	95.000,00
229	3.3.90.93.00 Indenizações e Restituições	NV	0.1.00-002 001	15.000,00
230	3.3.90.95.00 Indenização pela Execução de Trabalhos de Campo	NV	0.1.00-002 001	1.000,00



PREFEITURA MUNICIPAL DE JI-PARANÁ

Av. 2 de Abril, 1701 - CNPJ:04092672/0001-25

Orçamento Programa - Exercício de 2008

FICHAS DA DESPESA

Página 4

Entidade	Discriminação da Entidade			Vinc	Fte Recurso	Total Orcado
Ficha CLoc	Func/Prog	Catgo	Discriminação			
2	Prefeitura Municipal de Ji-Paraná					
231	15 122 2008	4.4.90.52.00	Equipamentos e Material Permanente	NV	0.1.00-002 001	20.000,00
	15 122 2008 2035 2035		Fopag - Semosp			
232		3.1.90.11.00	Vencimentos e Vantagens Fixas - Pessoal Civil	NV	0.1.00-002 001	2.600.000,00
233		3.1.90.13.00	Obrigações Patronais	NV	0.1.00-002 001	60.000,00
234		3.1.90.34.00	Outras Despesas de Pessoal decorrentes de Contratos de Ter	NV	0.1.00-002 001	10.000,00
235		3.1.90.94.00	Indenizações Restituições Trabalhistas	NV	0.1.00-002 001	25.000,00
236		3.1.91.13.00	Obrigações Patronais	NV	0.1.00-002 001	180.000,00
02	06 02		DEPARTAMENTO DE OBRAS E SERVIÇOS PÚBLICOS			
	15		Urbanismo			
	15 451		Infra-Estrutura Urbana			
	15 451 1011		Gestão da Políticas Públicas em Obras e Serviços			
	15 451 1011 1045 1045		Construção Ampliação de Praças Parques e Jardins			
237		4.4.90.30.00	Material de Consumo	NV	0.1.00-002 001	20.000,00
238		4.4.90.36.00	Outros Serviços de Terceiros - Pessoa Física	NV	0.1.00-002 001	1.000,00
239		4.4.90.39.00	Outros Serviços de Terceiros - Pessoa Jurídica	NV	0.1.00-002 001	10.000,00
240		4.4.90.51.00	Obras e Instalações	NV	0.1.00-002 001	70.000,00
241		4.5.90.61.00	Aquisição de Imóveis	NV	0.1.00-002 001	50.000,00
	15 452		Serviços Urbanos			
	15 452 1011		Gestão da Políticas Públicas em Obras e Serviços			
	15 452 1011 1047 1047		Gestão Integrada de Resíduos Sólidos			
242		3.3.90.30.00	Material de Consumo	NV	0.1.00-002 001	1.000,00
243		3.3.90.36.00	Outros Serviços de Terceiros - Pessoa Física	NV	0.1.00-002 001	1.000,00
244		3.3.90.39.00	Outros Serviços de Terceiros - Pessoa Jurídica	NV	0.1.00-002 001	2.600.000,00
245		4.4.90.51.00	Obras e Instalações	NV	0.1.00-002 001	1.000,00
246		4.4.90.52.00	Equipamentos e Material Permanente	NV	0.1.00-002 001	20.000,00
247		4.4.90.61.00	Aquisição de Imóveis	NV	0.1.00-002 001	1.000,00
	15 452 1011 2040 2040		Manutenção e Instalação da Rede de Iluminação Publica			
248		3.3.90.30.00	Material de Consumo	NV	0.1.00-002 001	146.970,00
249		3.3.90.39.00	Outros Serviços de Terceiros - Pessoa Jurídica	NV	0.1.00-002 001	895.000,00
250		4.4.90.52.00	Equipamentos e Material Permanente	NV	0.1.00-002 001	5.000,00
	17		Saneamento			
	17 512		Saneamento Básico Urbano			
	17 512 1011		Gestão da Políticas Públicas em Obras e Serviços			
	17 512 1011 1043 1043		Retificação, Canalização de Rios e Igarapés em Áreas de Risc			
251		4.4.90.30.00	Material de Consumo	NV	0.1.00-002 001	1.000,00
252		4.4.90.36.00	Outros Serviços de Terceiros - Pessoa Física	NV	0.1.00-002 001	1.000,00
253		4.4.90.39.00	Outros Serviços de Terceiros - Pessoa Jurídica	NV	0.1.00-002 001	1.000,00
254		4.4.90.51.00	Obras e Instalações	NV	0.1.00-002 001	60.000,00
255		4.4.90.52.00	Equipamentos e Material Permanente	NV	0.1.00-002 001	1.000,00
	17 512 1011 1046 1046		Construção Manutenção e Reforma de Obras de Artes			
256		4.4.90.30.00	Material de Consumo	NV	0.1.00-002 001	1.000,00
257		4.4.90.36.00	Outros Serviços de Terceiros - Pessoa Física	NV	0.1.00-002 001	1.000,00
258		4.4.90.39.00	Outros Serviços de Terceiros - Pessoa Jurídica	NV	0.1.00-002 001	1.000,00
259		4.4.90.51.00	Obras e Instalações	NV	0.1.00-002 001	260.000,00
	26		Transporte			
	26 782		Transporte Rodoviário			
	26 782 1011		Gestão da Políticas Públicas em Obras e Serviços			
	26 782 1011 1040 1040		Aquisição de Veículos, Maquinas e Equipamentos			
260		4.4.90.52.00	Equipamentos e Material Permanente	NV	0.1.00-002 001	60.000,00
	26 782 1011 1041 1041		Constr.Paviment.Drenagem Vias Urb.e Reforço Alargam.Ponte Ri			
261		4.4.90.30.00	Material de Consumo	NV	0.1.00-002 001	20.000,00
262		4.4.90.36.00	Outros Serviços de Terceiros - Pessoa Física	NV	0.1.00-002 001	1.000,00
263		4.4.90.39.00	Outros Serviços de Terceiros - Pessoa Jurídica	NV	0.1.00-002 001	1.000,00
264		4.4.90.51.00	Obras e Instalações	NV	0.1.00-002 001	1.500.000,00
265		4.4.90.51.00	Obras e Instalações	NV	0.1.00-002 001	386.670,00
266		4.4.90.51.00	Obras e Instalações	NV	0.2.67-002 601	7.733.360,00
267		4.4.90.51.00	Obras e Instalações	NV	0.2.67-002 603	597.000,00
	26 782 1011 1042 1042		Construção e Drenagem de Estradas Vicinais			

**PREFEITURA MUNICIPAL DE JI-PARANÁ**

Av. 2 de Abril, 1701 - CNPJ:04092672/0001-25

Orçamento Programa - Exercício de 2008

FICHAS DA DESPESA

Página 5

Entidade	Discriminação da Entidade			Vinc	Fte Recurso	Total Orcado
Ficha CLoc	Func/Prog	Catgo	Discriminação			
2	Prefeitura Municipal de Ji-Paraná					
268	4.4.90.30.00		Material de Consumo	NV	0.1.00-002 001	20.000,00
269	4.4.90.36.00		Outros Serviços de Terceiros - Pessoa Física	NV	0.1.00-002 001	1.000,00
270	4.4.90.39.00		Outros Serviços de Terceiros - Pessoa Jurídica	NV	0.1.00-002 001	1.000,00
271	4.4.90.51.00		Obras e Instalações	NV	0.1.00-002 001	30.000,00
26	782 1011 1044 1044		Participação em Consorcio Intermunicipal			
272	3.3.90.41.00		Contribuições	NV	0.1.00-002 001	30.000,00
26	782 1011 1103 1103		Construção do Anel Viário			
273	4.4.90.51.00		Obras e Instalações	NV	0.1.00-002 001	50.000,00
274	4.4.90.51.00		Obras e Instalações	NV	0.2.67-002 602	5.000.000,00
26	782 1011 2036 2036		Manutenção Conservação de Veículos, Maquinas e Viaturas			
275	3.3.90.30.00		Material de Consumo	NV	0.1.00-002 001	200.000,00
276	3.3.90.36.00		Outros Serviços de Terceiros - Pessoa Física	NV	0.1.00-002 001	1.000,00
277	3.3.90.39.00		Outros Serviços de Terceiros - Pessoa Jurídica	NV	0.1.00-002 001	60.000,00
26	782 1011 2037 2037		Manut.Recup.Conserv., Drenagem e Paviment. de Vias Urbanas			
278	3.3.90.30.00		Material de Consumo	NV	0.1.00-002 001	2.100.000,00
279	3.3.90.36.00		Outros Serviços de Terceiros - Pessoa Física	NV	0.1.00-002 001	1.000,00
280	3.3.90.39.00		Outros Serviços de Terceiros - Pessoa Jurídica	NV	0.1.00-002 001	2.200.000,00
26	782 1011 2038 2038		Manut.Recup.Conserv.de Drenagem e Paviment.Estradas Vicinais			
281	3.3.90.30.00		Material de Consumo	NV	0.1.00-002 001	280.000,00
282	3.3.90.39.00		Outros Serviços de Terceiros - Pessoa Jurídica	NV	0.1.00-002 001	600.000,00
283	3.3.90.39.00		Outros Serviços de Terceiros - Pessoa Jurídica	NV	0.2.67-002 401	600.000,00
26	782 1011 2039 2039		Manutenção e Reforma de Pontilhões e Bueiros			
284	3.3.90.30.00		Material de Consumo	NV	0.1.00-002 001	1.000,00
285	3.3.90.39.00		Outros Serviços de Terceiros - Pessoa Jurídica	NV	0.1.00-002 001	292.479,00
02	07	SECRETARIA MUNICIPAL DE AGRICULTURA E MEIO AMB.				
02	07 01	GABINETE DO SECRETARIO DE AGRICULTURA				
18		Gestão Ambiental				
18	541	Preservação e Conservação Ambiental				
18	541 1010	Gestão da Políticas Públicas na Agricultura e Meio Ambiente				
18	541 1010 1036 1036		Recuperação das Matas Ciliares dos Igarapés Urbanos			
286	3.3.90.30.00		Material de Consumo	NV	0.1.00-002 001	5.000,00
287	3.3.90.32.00		Material de Distribuição Gratuita	NV	0.1.00-002 001	2.000,00
288	3.3.90.36.00		Outros Serviços de Terceiros - Pessoa Física	NV	0.1.00-002 001	1,00
289	3.3.90.36.00		Outros Serviços de Terceiros - Pessoa Física	NV	0.1.00-002 001	2.000,00
290	3.3.90.39.00		Outros Serviços de Terceiros - Pessoa Jurídica	NV	0.1.00-002 001	2.000,00
291	3.3.90.39.00		Outros Serviços de Terceiros - Pessoa Jurídica	NV	0.1.00-002 001	1,00
18	541 1010 1037 1037		Arborização Urbana			
292	3.3.90.32.00		Material de Distribuição Gratuita	NV	0.1.00-002 001	5.000,00
293	3.3.90.36.00		Outros Serviços de Terceiros - Pessoa Física	NV	0.1.00-002 001	2.000,00
20		Agricultura				
20	122	Administração Geral				
20	122 2007	Apoio Administrativo da SEMAGRI				
20	122 2007 2029 2029		Manutenção de Serviços Administrativos Gerais - Semagri			
294	3.3.90.30.00		Material de Consumo	NV	0.1.00-002 001	25.000,00
295	3.3.90.33.00		Passagens e Despesas com Locomoção	NV	0.1.00-002 001	10.000,00
296	3.3.90.36.00		Outros Serviços de Terceiros - Pessoa Física	NV	0.1.00-002 001	20.000,00
297	3.3.90.39.00		Outros Serviços de Terceiros - Pessoa Jurídica	NV	0.1.00-002 001	15.000,00
298	3.3.90.92.00		Despesas de Exercícios Anteriores	NV	0.1.00-002 001	15.000,00
299	3.3.90.93.00		Indenizações e Restituições	NV	0.1.00-002 001	1.000,00
300	3.3.90.95.00		Indenização pela Execução de Trabalhos de Campo	NV	0.1.00-002 001	5.000,00
301	4.4.90.52.00		Equipamentos e Material Permanente	NV	0.1.00-002 001	30.000,00
20	122 2007 2030 2030		Fopag - Semagri			
302	3.1.90.11.00		Vencimentos e Vantagens Fixas - Pessoal Civil	NV	0.1.00-002 001	590.000,00
303	3.1.90.13.00		Obrigações Patronais	NV	0.1.00-002 001	65.000,00
304	3.1.90.94.00		Indenizações Restituições Trabalhistas	NV	0.1.00-002 001	10.000,00
305	3.1.91.13.00		Obrigações Patronais	NV	0.1.00-002 001	35.000,00
20	304	Vigilância Sanitária				
20	304 1010	Gestão da Políticas Públicas na Agricultura e Meio Ambiente				

**PREFEITURA MUNICIPAL DE JI-PARANÁ**

Av. 2 de Abril, 1701 - CNPJ:04092672/0001-25

Orçamento Programa - Exercício de 2008

FICHAS DA DESPESA

Página 6

Entidade	Discriminação da Entidade	Vinc	Fte Recurso	Total Orcado
Ficha CLoc	Func/Prog Catgo Discriminação			
2	Prefeitura Municipal de Ji-Paraná			
306	20 304 1010 1074 1074 Estruturar o Serviço de inspeção Municipal - Sim Equipamentos e Material Permanente	NV	0.1.00-002 001	10.000,00
	20 601 Promoção da Produção Vegetal			
	20 601 1010 Gestão da Políticas Públicas na Agricultura e Meio Ambiente			
	20 601 1010 1034 1034 Capacitação Apoio e Estímulos aos Agricultores			
307	3.3.90.36.00 Outros Serviços de Terceiros - Pessoa Física	NV	0.1.00-002 001	5.000,00
308	3.3.90.39.00 Outros Serviços de Terceiros - Pessoa Jurídica	NV	0.1.00-002 001	10.000,00
	20 601 1010 1035 1035 Apoio Desenvolvimeto da Produção Animal e Vegetal			
309	3.3.90.30.00 Material de Consumo	NV	0.1.00-002 001	2.000,00
310	3.3.90.32.00 Material de Distribuição Gratuita	NV	0.1.00-002 001	1.000,00
311	3.3.90.36.00 Outros Serviços de Terceiros - Pessoa Física	NV	0.1.00-002 001	2.000,00
312	3.3.90.39.00 Outros Serviços de Terceiros - Pessoa Jurídica	NV	0.1.00-002 001	5.000,00
	20 605 Abastecimento			
	20 605 1010 Gestão da Políticas Públicas na Agricultura e Meio Ambiente			
	20 605 1010 1033 1033 Aquisição de Patrulha Rural			
313	4.4.90.52.00 Equipamentos e Material Permanente	NV	0.1.00-002 001	20.000,00
	20 605 1010 1039 1039 Transporte e Armazenagem de Produtos Agrícolas			
314	3.3.90.36.00 Outros Serviços de Terceiros - Pessoa Física	NV	0.1.00-002 001	10.000,00
315	3.3.90.39.00 Outros Serviços de Terceiros - Pessoa Jurídica	NV	0.1.00-002 001	25.000,00
	20 605 1010 2032 2032 Apoio ao Feirão do Agricultor			
316	3.3.90.36.00 Outros Serviços de Terceiros - Pessoa Física	NV	0.1.00-002 001	25.000,00
317	3.3.90.39.00 Outros Serviços de Terceiros - Pessoa Jurídica	NV	0.1.00-002 001	45.000,00
	20 691 Promoção Comercial			
	20 691 1010 Gestão da Políticas Públicas na Agricultura e Meio Ambiente			
	20 691 1010 1075 1075 Participação Feiras e Eventos			
318	3.3.90.36.00 Outros Serviços de Terceiros - Pessoa Física	NV	0.1.00-002 001	2.000,00
319	3.3.90.39.00 Outros Serviços de Terceiros - Pessoa Jurídica	NV	0.1.00-002 001	15.000,00
02	07 02 FUNDO MUNICIPAL DE DESENVOLV. AMBIENTAL			
	18 Gestão Ambiental			
	18 541 Preservação e Conservação Ambiental			
	18 541 1010 Gestão da Políticas Públicas na Agricultura e Meio Ambiente			
	18 541 1010 2033 2033 Fundo Municipal de Desenvolvimento Ambiental			
320	3.3.90.30.00 Material de Consumo	NV	0.1.00-002 001	1.000,00
321	3.3.90.33.00 Passagens e Despesas com Locomoção	NV	0.1.00-002 001	1.000,00
322	3.3.90.36.00 Outros Serviços de Terceiros - Pessoa Física	NV	0.1.00-002 001	1.000,00
323	3.3.90.39.00 Outros Serviços de Terceiros - Pessoa Jurídica	NV	0.1.00-002 001	1.000,00
324	4.4.90.52.00 Equipamentos e Material Permanente	NV	0.1.00-002 001	1.000,00
02	08 SECRETARIA MUNICIPAL DE AÇÃO SOCIAL			
02	08 01 GABINETE DA SECRETARIA MUNIC.ACAO SOCIAL			
	08 Assistência Social			
	08 122 Administração Geral			
	08 122 2009 Apoio Administrativo da SEMAS			
	08 122 2009 2042 2042 Manutenção de Serviços Administrativos Gerais - Semas			
325	3.3.90.14.00 Diárias - Civil	NV	0.1.00-002 001	10.000,00
326	3.3.90.30.00 Material de Consumo	NV	0.1.00-002 001	10.000,00
327	3.3.90.32.00 Material de Distribuição Gratuita	NV	0.1.00-002 001	40.000,00
328	3.3.90.33.00 Passagens e Despesas com Locomoção	NV	0.1.00-002 001	2.000,00
329	3.3.90.36.00 Outros Serviços de Terceiros - Pessoa Física	NV	0.1.00-002 001	10.000,00
330	3.3.90.39.00 Outros Serviços de Terceiros - Pessoa Jurídica	NV	0.1.00-002 001	3.000,00
331	3.3.90.92.00 Despesas de Exercícios Anteriores	NV	0.1.00-002 001	70.000,00
332	3.3.90.93.00 Indenizações e Restituições	NV	0.1.00-002 001	10.000,00
333	4.4.90.52.00 Equipamentos e Material Permanente	NV	0.1.00-002 001	1.000,00
	08 122 2009 2043 2043 Fopag - Semas			
334	3.1.90.11.00 Vencimentos e Vantagens Fixas - Pessoal Civil	NV	0.1.00-002 001	640.000,00
335	3.1.90.13.00 Obrigações Patronais	NV	0.1.00-002 001	120.000,00
336	3.1.90.34.00 Outras Despesas de Pessoal decorrentes de Contratos de Ter	NV	0.1.00-002 001	85.000,00
337	3.1.90.94.00 Indenizações Restituições Trabalhistas	NV	0.1.00-002 001	5.000,00
338	3.1.91.13.00 Obrigações Patronais	NV	0.1.00-002 001	30.000,00



PREFEITURA MUNICIPAL DE JI-PARANÁ

Av. 2 de Abril, 1701 - CNPJ:04092672/0001-25

Orçamento Programa - Exercício de 2008

FICHAS DA DESPESA

Página 7

Entidade	Discriminação da Entidade			Vinc	Fte Recurso	Total Orcado
Ficha CLoc	Func/Prog	Catgo	Discriminação			
2	Prefeitura Municipal de Ji-Paraná					
02	08	02	AÇÕES SOCIAIS			
	08		Assistência Social			
	08	241	Assistência ao Idoso			
	08	241 1012	Qualidade de Vida na Terceira Idade			
	08	241 1012 1048 1048	Assistência Amparo ao Idoso			
339		3.3.90.30.00	Material de Consumo	NV	0.1.00-002 001	10.000,00
340		3.3.90.30.00	Material de Consumo	NV	0.1.00-002 806	23.212,00
341		3.3.90.32.00	Material de Distribuição Gratuita	NV	0.1.00-002 001	2.000,00
342		3.3.90.36.00	Outros Serviços de Terceiros - Pessoa Física	NV	0.1.00-002 001	2.000,00
343		3.3.90.39.00	Outros Serviços de Terceiros - Pessoa Jurídica	NV	0.1.00-002 001	18.000,00
344		3.3.90.39.00	Outros Serviços de Terceiros - Pessoa Jurídica	NV	0.1.00-002 806	10.000,00
345		4.4.90.52.00	Equipamentos e Material Permanente	NV	0.1.00-002 001	10.000,00
	08	242	Assistência ao Portador de Deficiência			
	08	242 1013	Integração à Vida Social da Pessoa Portad.Necessid.Especiais			
	08	242 1013 1050 1050	Assistência a Pessoa Portadora de Necessidades Especiais			
346		3.3.70.41.00	Contribuições	NV	0.1.00-002 001	4.000,00
347		3.3.70.41.00	Contribuições	NV	0.2.85-002 805	35.154,00
	08	243	Assistência à Criança e ao Adolescente			
	08	243 1014	Atenção Integral a Infância e Juventude			
	08	243 1014 1051 1051	Agente Jovem			
348		3.3.90.30.00	Material de Consumo	NV	0.1.00-002 001	10.000,00
349		3.3.90.32.00	Material de Distribuição Gratuita	NV	0.1.00-002 001	5.000,00
350		3.3.90.36.00	Outros Serviços de Terceiros - Pessoa Física	NV	0.1.00-002 001	3.000,00
351		3.3.90.36.00	Outros Serviços de Terceiros - Pessoa Física	NV	0.1.00-002 862	10.000,00
352		3.3.90.39.00	Outros Serviços de Terceiros - Pessoa Jurídica	NV	0.1.00-002 001	10.000,00
353		3.3.90.39.00	Outros Serviços de Terceiros - Pessoa Jurídica	NV	0.1.00-002 862	8.200,00
354		3.3.90.41.00	Contribuições	NV	0.1.00-002 001	5.000,00
355		3.3.90.41.00	Contribuições	NV	0.1.00-002 802	58.500,00
356		4.4.90.52.00	Equipamentos e Material Permanente	NV	0.1.00-002 001	8.000,00
	08	243 1014 1052 1052	Apoio a Criança Carente em Creche			
357		3.3.70.41.00	Contribuições	NV	0.1.00-002 001	5.000,00
358		3.3.70.41.00	Contribuições	NV	0.1.00-002 824	90.000,00
359		3.3.90.30.00	Material de Consumo	NV	0.1.00-002 001	10.000,00
360		3.3.90.30.00	Material de Consumo	NV	0.1.00-002 824	212.171,00
361		3.3.90.32.00	Material de Distribuição Gratuita	NV	0.1.00-002 001	3.000,00
362		3.3.90.36.00	Outros Serviços de Terceiros - Pessoa Física	NV	0.1.00-002 001	3.000,00
363		3.3.90.39.00	Outros Serviços de Terceiros - Pessoa Jurídica	NV	0.1.00-002 001	15.000,00
364		4.4.90.52.00	Equipamentos e Material Permanente	NV	0.1.00-002 001	8.000,00
	08	243 1014 1055 1055	Apoio Creches Municipais			
365		3.3.70.41.00	Contribuições	NV	0.1.00-002 001	5.000,00
	08	243 1014 1056 1056	Erradicação Trabalho Infantil			
366		3.1.90.04.00	Contratação por Tempo Determinado	NV	0.1.00-002 001	2.000,00
367		3.1.90.04.00	Contratação por Tempo Determinado	NV	0.1.00-002 808	56.100,00
368		3.3.90.14.00	Diárias - Civil	NV	0.1.00-002 001	8.000,00
369		3.3.90.14.00	Diárias - Civil	NV	0.1.83-002 808	5.000,00
370		3.3.90.30.00	Material de Consumo	NV	0.1.00-002 001	3.000,00
371		3.3.90.30.00	Material de Consumo	NV	0.2.83-002 808	57.600,00
372		3.3.90.32.00	Material de Distribuição Gratuita	NV	0.1.00-002 001	2.000,00
373		3.3.90.32.00	Material de Distribuição Gratuita	NV	0.2.83-002 808	1.000,00
374		3.3.90.36.00	Outros Serviços de Terceiros - Pessoa Física	NV	0.1.00-002 001	8.000,00
375		3.3.90.36.00	Outros Serviços de Terceiros - Pessoa Física	NV	0.1.83-002 808	1.000,00
376		3.3.90.39.00	Outros Serviços de Terceiros - Pessoa Jurídica	NV	0.1.00-002 001	12.000,00
377		3.3.90.39.00	Outros Serviços de Terceiros - Pessoa Jurídica	NV	0.2.83-002 808	3.000,00
378		3.3.90.41.00	Contribuições	NV	0.1.00-002 001	10.000,00
379		3.3.90.41.00	Contribuições	NV	0.1.82-002 807	240.228,00
380		4.4.90.52.00	Equipamentos e Material Permanente	NV	0.1.00-002 001	10.000,00
381		4.4.90.52.00	Equipamentos e Material Permanente	NV	0.2.83-002 808	5.000,00
	08	243 1014 1057 1057	Sentinela			



PREFEITURA MUNICIPAL DE JI-PARANÁ

Av. 2 de Abril, 1701 - CNPJ:04092672/0001-25

Orçamento Programa - Exercício de 2008

FICHAS DA DESPESA

Página 8

Entidade	Discriminação da Entidade			Vinc	Fte Recurso	Total Orcado
Ficha CLoc	Func/Prog	Catgo	Discriminação			
2	Prefeitura Municipal de Ji-Paraná					
382	3.1.90.04.00		Contratação por Tempo Determinado	NV	0.1.00-002 001	9.000,00
383	3.1.90.04.00		Contratação por Tempo Determinado	NV	0.2.84-002 810	57.700,00
384	3.3.90.14.00		Diárias - Civil	NV	0.1.84-002 001	3.000,00
385	3.3.90.14.00		Diárias - Civil	NV	0.2.84-002 810	5.000,00
386	3.3.90.30.00		Material de Consumo	NV	0.1.00-002 001	8.000,00
387	3.3.90.30.00		Material de Consumo	NV	0.1.84-002 810	8.000,00
388	3.3.90.32.00		Material de Distribuição Gratuita	NV	0.1.00-002 001	2.000,00
389	3.3.90.32.00		Material de Distribuição Gratuita	NV	0.2.84-002 810	1.000,00
390	3.3.90.36.00		Outros Serviços de Terceiros - Pessoa Física	NV	0.1.00-002 001	1.000,00
391	3.3.90.36.00		Outros Serviços de Terceiros - Pessoa Física	NV	0.2.84-002 810	2.000,00
392	3.3.90.39.00		Outros Serviços de Terceiros - Pessoa Jurídica	NV	0.1.00-002 001	6.000,00
393	3.3.90.39.00		Outros Serviços de Terceiros - Pessoa Jurídica	NV	0.2.84-002 810	10.000,00
394	3.3.90.41.00		Contribuições	NV	0.1.00-002 001	2.000,00
395	3.3.90.41.00		Contribuições	NV	0.2.84-002 810	2.000,00
396	4.4.90.52.00		Equipamentos e Material Permanente	NV	0.1.00-002 001	5.000,00
397	4.4.90.52.00		Equipamentos e Material Permanente	NV	0.1.84-002 810	5.000,00
08 243 1014 1060 1060	Meu Primeiro Emprego					
398	3.3.90.30.00		Material de Consumo	NV	0.1.00-002 001	5.000,00
399	3.3.90.32.00		Material de Distribuição Gratuita	NV	0.1.00-002 001	3.000,00
400	3.3.90.36.00		Outros Serviços de Terceiros - Pessoa Física	NV	0.1.00-002 001	2.000,00
401	3.3.90.39.00		Outros Serviços de Terceiros - Pessoa Jurídica	NV	0.1.00-002 001	8.000,00
08 243 1014 1066 1066	Construção e Equipamentação do Centro da Juventude					
402	4.4.90.51.00		Obras e Instalações	NV	0.1.00-002 001	16.000,00
403	4.4.90.52.00		Equipamentos e Material Permanente	NV	0.1.00-002 001	10.000,00
08 243 1014 1067 1067	Construção e Equipamentação de Brinquedoteca					
404	4.4.90.51.00		Obras e Instalações	NV	0.1.00-002 001	10.000,00
405	4.4.90.52.00		Equipamentos e Material Permanente	NV	0.1.00-002 001	6.000,00
08 243 1014 2044 2044	Manutenção do Centro da Juventude					
406	3.3.90.30.00		Material de Consumo	NV	0.1.00-002 001	5.000,00
407	3.3.90.32.00		Material de Distribuição Gratuita	NV	0.1.00-002 001	2.000,00
408	3.3.90.36.00		Outros Serviços de Terceiros - Pessoa Física	NV	0.1.00-002 001	1.000,00
409	3.3.90.39.00		Outros Serviços de Terceiros - Pessoa Jurídica	NV	0.1.00-002 001	5.000,00
410	4.4.90.52.00		Equipamentos e Material Permanente	NV	0.1.00-002 001	8.000,00
08 243 1014 2045 2045	Manutenção do Abrigo Municipal					
411	3.3.90.30.00		Material de Consumo	NV	0.1.00-002 001	30.000,00
412	3.3.90.32.00		Material de Distribuição Gratuita	NV	0.1.00-002 001	3.000,00
413	3.3.90.36.00		Outros Serviços de Terceiros - Pessoa Física	NV	0.1.00-002 001	30.000,00
414	3.3.90.39.00		Outros Serviços de Terceiros - Pessoa Jurídica	NV	0.1.00-002 001	20.000,00
415	4.4.90.52.00		Equipamentos e Material Permanente	NV	0.1.00-002 001	10.000,00
08 244	Assistência Comunitária					
08 244 1015	Gestão de Assistências Integral à Família					
08 244 1015 1054 1054	Roda Moinho					
416	3.3.90.30.00		Material de Consumo	NV	0.1.00-002 001	10.000,00
417	3.3.90.32.00		Material de Distribuição Gratuita	NV	0.1.00-002 001	2.000,00
418	3.3.90.36.00		Outros Serviços de Terceiros - Pessoa Física	NV	0.1.00-002 001	5.000,00
419	3.3.90.39.00		Outros Serviços de Terceiros - Pessoa Jurídica	NV	0.1.00-002 001	20.000,00
420	4.4.90.52.00		Equipamentos e Material Permanente	NV	0.1.00-002 001	10.000,00
08 244 1015 1061 1061	Assistência Amparo a Gestante					
421	3.3.90.30.00		Material de Consumo	NV	0.1.00-002 001	8.000,00
422	3.3.90.32.00		Material de Distribuição Gratuita	NV	0.1.00-002 001	2.000,00
423	3.3.90.36.00		Outros Serviços de Terceiros - Pessoa Física	NV	0.1.00-002 001	2.000,00
424	3.3.90.39.00		Outros Serviços de Terceiros - Pessoa Jurídica	NV	0.1.00-002 001	10.000,00
425	4.4.90.52.00		Equipamentos e Material Permanente	NV	0.1.00-002 001	3.000,00
08 244 1015 1062 1062	Casa da Família - Centro de Referência da Assistência Social					
426	3.1.90.04.00		Contratação por Tempo Determinado	NV	0.1.00-002 001	3.000,00
427	3.1.90.04.00		Contratação por Tempo Determinado	NV	0.2.81-002 863	90.000,00
428	3.3.90.14.00		Diárias - Civil	NV	0.1.00-002 001	3.000,00
429	3.3.90.14.00		Diárias - Civil	NV	0.2.81-002 863	5.000,00



PREFEITURA MUNICIPAL DE JI-PARANÁ

Av. 2 de Abril, 1701 - CNPJ:04092672/0001-25

Orçamento Programa - Exercício de 2008

FICHAS DA DESPESA

Página 9

Entidade	Discriminação da Entidade			Vinc	Fte Recurso	Total Orcado
Ficha CLoc	Func/Prog	Catgo	Discriminação			
2	Prefeitura Municipal de Ji-Paraná					
430		3.3.90.30.00	Material de Consumo	NV	0.1.00-002 001	5.000,00
431		3.3.90.30.00	Material de Consumo	NV	0.2.81-002 863	58.000,00
432		3.3.90.32.00	Material de Distribuição Gratuita	NV	0.1.00-002 001	1.000,00
433		3.3.90.32.00	Material de Distribuição Gratuita	NV	0.2.81-002 001	1.000,00
434		3.3.90.36.00	Outros Serviços de Terceiros - Pessoa Física	NV	0.1.00-002 001	2.000,00
435		3.3.90.36.00	Outros Serviços de Terceiros - Pessoa Física	NV	0.2.81-002 863	2.000,00
436		3.3.90.39.00	Outros Serviços de Terceiros - Pessoa Jurídica	NV	0.1.00-002 001	20.000,00
437		3.3.90.39.00	Outros Serviços de Terceiros - Pessoa Jurídica	NV	0.2.81-002 863	55.000,00
438		4.4.90.52.00	Equipamentos e Material Permanente	NV	0.1.00-002 001	8.000,00
439		4.4.90.52.00	Equipamentos e Material Permanente	NV	0.2.81-002 863	25.600,00
	08 244 1015 1064 1064	Apoio as Instituições não Governamental				
440		3.3.90.43.00	Subvenções Sociais	NV	0.1.00-002 001	60.000,00
441		3.3.90.43.00	Subvenções Sociais	NV	0.1.00-002 804	25.070,00
	08 244 1015 1070 1070	Distribuição de Leite				
442		3.3.90.32.00	Material de Distribuição Gratuita	NV	0.1.00-002 001	5.000,00
	08 244 1015 1072 1072	Bolsa Família				
443		3.3.90.14.00	Diárias - Civil	NV	0.1.00-002 860	6.990,00
445		3.3.90.30.00	Material de Consumo	NV	0.1.00-002 860	30.000,00
444		3.3.90.30.00	Material de Consumo	NV	0.1.00-002 001	5.000,00
446		3.3.90.33.00	Passagens e Despesas com Locomoção	NV	0.1.00-002 860	5.000,00
448		3.3.90.36.00	Outros Serviços de Terceiros - Pessoa Física	NV	0.1.00-002 860	10.000,00
447		3.3.90.36.00	Outros Serviços de Terceiros - Pessoa Física	NV	0.1.00-002 001	1.000,00
450		3.3.90.39.00	Outros Serviços de Terceiros - Pessoa Jurídica	NV	0.1.00-002 860	30.000,00
449		3.3.90.39.00	Outros Serviços de Terceiros - Pessoa Jurídica	NV	0.1.00-002 001	3.000,00
452		4.4.90.52.00	Equipamentos e Material Permanente	NV	0.1.00-002 860	20.000,00
451		4.4.90.52.00	Equipamentos e Material Permanente	NV	0.1.00-002 001	5.000,00
	08 244 1016	Geração de Ocupação e Renda				
	08 244 1016 1063 1063	Geração de Emprego e Renda				
453		3.3.90.30.00	Material de Consumo	NV	0.1.00-002 001	5.000,00
454		3.3.90.32.00	Material de Distribuição Gratuita	NV	0.1.00-002 001	2.000,00
455		3.3.90.36.00	Outros Serviços de Terceiros - Pessoa Física	NV	0.1.00-002 001	1.000,00
456		3.3.90.39.00	Outros Serviços de Terceiros - Pessoa Jurídica	NV	0.1.00-002 001	5.000,00
457		4.4.90.52.00	Equipamentos e Material Permanente	NV	0.1.00-002 001	8.000,00
	08 244 1017	Gestão Comunitária				
	08 244 1017 1068 1068	Projeto Padarias, Cozinhas Comunitárias				
458		3.3.90.30.00	Material de Consumo	NV	0.1.00-002 001	5.000,00
459		3.3.90.32.00	Material de Distribuição Gratuita	NV	0.1.00-002 001	2.000,00
460		3.3.90.36.00	Outros Serviços de Terceiros - Pessoa Física	NV	0.1.00-002 001	1.000,00
461		3.3.90.39.00	Outros Serviços de Terceiros - Pessoa Jurídica	NV	0.1.00-002 001	3.000,00
462		4.4.90.52.00	Equipamentos e Material Permanente	NV	0.1.00-002 001	4.000,00
	02 08 03	FUNDO MUNICIPAL DA CRIANÇA E ADOLESCENTE				
	08	Assistência Social				
	08 243	Assistência à Criança e ao Adolescente				
	08 243 1014	Atenção Integral a Infância e Juventude				
	08 243 1014 2046 2046	Manutenção das Atividades do CMDCA				
463		3.3.90.14.00	Diárias - Civil	NV	0.1.00-002 001	3.000,00
464		3.3.90.30.00	Material de Consumo	NV	0.1.00-002 001	1.000,00
465		3.3.90.33.00	Passagens e Despesas com Locomoção	NV	0.1.00-002 001	8.000,00
466		3.3.90.36.00	Outros Serviços de Terceiros - Pessoa Física	NV	0.1.00-002 001	2.000,00
467		3.3.90.39.00	Outros Serviços de Terceiros - Pessoa Jurídica	NV	0.1.00-002 001	1.000,00
468		3.3.90.43.00	Subvenções Sociais	NV	0.1.00-002 001	15.000,00
469		4.4.90.52.00	Equipamentos e Material Permanente	NV	0.1.00-002 001	5.000,00
	08 243 1014 2047 2047	Manutenção das Atividades do Conselho Tutelar				
470		3.1.90.11.00	Vencimentos e Vantagens Fixas - Pessoal Civil	NV	0.1.00-002 001	5.000,00
471		3.1.90.13.00	Obrigações Patronais	NV	0.1.00-002 001	62.000,00
472		3.1.91.13.00	Obrigações Patronais	NV	0.1.00-002 001	16.000,00
473		3.3.90.14.00	Diárias - Civil	NV	0.1.00-002 001	6.000,00
474		3.3.90.30.00	Material de Consumo	NV	0.1.00-002 001	5.000,00



PREFEITURA MUNICIPAL DE JI-PARANÁ

Av. 2 de Abril, 1701 - CNPJ:04092672/0001-25

Orçamento Programa - Exercício de 2008

FICHAS DA DESPESA

Página 10

Entidade	Discriminação da Entidade			Vinc	Fte Recurso	Total Orcado
Ficha CLoc	Func/Prog	Catgo	Discriminação			
2	Prefeitura Municipal de Ji-Paraná					
475	3.3.90.33.00		Passagens e Despesas com Locomoção	NV	0.1.00-002 001	12.000,00
476	3.3.90.39.00		Outros Serviços de Terceiros - Pessoa Jurídica	NV	0.1.00-002 001	2.000,00
477	4.4.90.52.00		Equipamentos e Material Permanente	NV	0.1.00-002 001	5.000,00
02	08	04	FUNDO MUNICIPAL DE AÇAO SOCIAL			
	08		Assistência Social			
	08	243	Assistência à Criança e ao Adolescente			
	08	243 1014	Atenção Integral a Infância e Juventude			
	08	243 1014 2048 2048	Manut. das Ativid do Fundo Municipal de Assistência Social			
478	3.3.90.30.00		Material de Consumo	NV	0.1.00-002 001	8.000,00
479	3.3.90.39.00		Outros Serviços de Terceiros - Pessoa Jurídica	NV	0.1.00-002 001	10.000,00
02	08	05	FUNDO MUNICIPAL FINAN.HABITA. POPULAR			
	04		Administração			
	04	482	Habitação Urbana			
	04	482 1018	Habitação Municipal			
	04	482 1018 2049 2049	Manut. Fundo Munic. de Financiamento de Habitação Popular			
480	3.3.90.14.00		Diárias - Civil	NV	0.1.00-002 001	500,00
481	3.3.90.30.00		Material de Consumo	NV	0.1.00-002 001	1.000,00
482	3.3.90.36.00		Outros Serviços de Terceiros - Pessoa Física	NV	0.1.00-002 001	500,00
483	3.3.90.39.00		Outros Serviços de Terceiros - Pessoa Jurídica	NV	0.1.00-002 001	1.000,00
484	4.4.90.52.00		Equipamentos e Material Permanente	NV	0.1.00-002 001	3.000,00
	16		Habitação			
	16	482	Habitação Urbana			
	16	482 1018	Habitação Municipal			
	16	482 1018 1073 1073	Habitação Municipal			
485	4.5.90.62.00		Aquisição de Produtos para Revenda	NV	0.1.00-002 001	10.000,00
02	09		SECRETARIA MUNICIPAL DE GOVERNO			
02	09	01	GABINETE DA SECRETARIA MUNIC.DE GOVERNO			
	04		Administração			
	04	121	Planejamento e Orçamento			
	04	121 2010	Apoio Administrativo da SEMG			
	04	121 2010 2050 2050	Manutenção de Serviços Administrativos Gerais - SEMG			
486	3.3.90.30.00		Material de Consumo	NV	0.1.00-002 001	15.000,00
487	3.3.90.33.00		Passagens e Despesas com Locomoção	NV	0.1.00-002 001	5.000,00
488	3.3.90.39.00		Outros Serviços de Terceiros - Pessoa Jurídica	NV	0.1.00-002 001	35.000,00
489	3.3.90.41.00		Contribuições	NV	0.1.00-002 001	8.000,00
490	4.4.90.52.00		Equipamentos e Material Permanente	NV	0.1.00-002 001	35.000,00
	04	121 2010 2051 2051	Fopag - SEMG			
491	3.1.90.11.00		Vencimentos e Vantagens Fixas - Pessoal Civil	NV	0.1.00-002 001	1.120.000,00
492	3.1.90.13.00		Obrigações Patronais	NV	0.1.00-002 001	70.000,00
493	3.1.90.34.00		Outras Despesas de Pessoal decorrentes de Contratos de Ter	NV	0.1.00-002 001	5.000,00
494	3.1.90.94.00		Indenizações Restituições Trabalhistas	NV	0.1.00-002 001	40.000,00
495	3.1.91.13.00		Obrigações Patronais	NV	0.1.00-002 001	100.000,00
	04	131	Comunicação Social			
	04	131 2010	Apoio Administrativo da SEMG			
	04	131 2010 2052 2052	Recep. de Tecn. Autor.Event. e Cerimoniais			
496	3.3.90.30.00		Material de Consumo	NV	0.1.00-002 001	20.000,00
497	3.3.90.36.00		Outros Serviços de Terceiros - Pessoa Física	NV	0.1.00-002 001	10.000,00
498	3.3.90.39.00		Outros Serviços de Terceiros - Pessoa Jurídica	NV	0.1.00-002 001	30.000,00
02	10		SECRETARIA MUNICIPAL DE DESENVOLVIMENTO ECONOMICO			
02	10	01	GABINETE DO SEC.MUN DESENVOLVI.ECONOMICO			
	04		Administração			
	04	122	Administração Geral			
	04	122 2011	Apoio Administrativo da SEMDES			
	04	122 2011 2053 2053	Manutenção de Serviços Administrativos Gerais - SEMDES			
499	3.3.90.30.00		Material de Consumo	NV	0.1.00-002 001	30.000,00
500	3.3.90.33.00		Passagens e Despesas com Locomoção	NV	0.1.00-002 001	5.000,00
501	3.3.90.35.00		Serviços de Consultoria	NV	0.1.00-002 001	5.000,00
502	3.3.90.36.00		Outros Serviços de Terceiros - Pessoa Física	NV	0.1.00-002 001	3.000,00



PREFEITURA MUNICIPAL DE JI-PARANÁ

Av. 2 de Abril, 1701 - CNPJ:04092672/0001-25

Orçamento Programa - Exercício de 2008

FICHAS DA DESPESA

Página 11

Entidade	Discriminação da Entidade			Vinc	Fte Recurso	Total Orcado
Ficha CLoc	Func/Prog	Catgo	Discriminação			
2	Prefeitura Municipal de Ji-Paraná					
503	3.3.90.39.00		Outros Serviços de Terceiros - Pessoa Jurídica	NV	0.1.00-002 001	30.000,00
504	4.4.90.52.00		Equipamentos e Material Permanente	NV	0.1.00-002 001	45.000,00
04	122 2011 2054 2054		Fopag - SEMDES			
505	3.1.90.11.00		Vencimentos e Vantagens Fixas - Pessoal Civil	NV	0.1.00-002 001	275.000,00
506	3.1.90.13.00		Obrigações Patronais	NV	0.1.00-002 001	34.000,00
507	3.1.90.94.00		Indenizações Restituições Trabalhistas	NV	0.1.00-002 001	40.000,00
508	3.1.91.13.00		Obrigações Patronais	NV	0.1.00-002 001	10.000,00
22	Indústria					
22 661	Promoção Industrial					
22 661 1019	Ji-Paraná Empreendedor					
22 661 1019 1076 1076	Reorganização do Distrito Industrial					
509	3.3.90.39.00		Outros Serviços de Terceiros - Pessoa Jurídica	NV	0.1.00-002 001	10.000,00
22 661 1019 2055 2055	Estudos sobre Sistemas de Comercialização					
510	3.3.90.39.00		Outros Serviços de Terceiros - Pessoa Jurídica	NV	0.1.00-002 001	5.000,00
22 661 1019 2057 2057	Ap.Micros e Pequenas Empresas,Cooperativas e Profis.Autônom					
511	3.3.90.39.00		Outros Serviços de Terceiros - Pessoa Jurídica	NV	0.1.00-002 001	5.000,00
23	Comércio e Serviços					
23 695	Turismo					
23 695 1020	Turismo Jipa					
23 695 1020 1077 1077	Inventariar e Divulgar as Belezas Naturais e a Infra-estrutu					
512	3.3.90.39.00		Outros Serviços de Terceiros - Pessoa Jurídica	NV	0.1.00-002 001	5.000,00
23 695 1020 1078 1078	Preparando Ji-Paraná para o Turismo					
513	3.3.90.39.00		Outros Serviços de Terceiros - Pessoa Jurídica	NV	0.1.00-002 001	5.000,00
23 695 1020 2058 2058	Elaborar e Divulgar o Calendário de Eventos do Município					
514	3.3.90.39.00		Outros Serviços de Terceiros - Pessoa Jurídica	NV	0.1.00-002 001	5.000,00
23 695 1020 2059 2059	Cadastrar os Proprietários Rurais na Explor.do Turismo Rural					
515	3.3.90.30.00		Material de Consumo	NV	0.1.00-002 001	5.000,00
516	3.3.90.36.00		Outros Serviços de Terceiros - Pessoa Física	NV	0.1.00-002 001	2.000,00
517	3.3.90.39.00		Outros Serviços de Terceiros - Pessoa Jurídica	NV	0.1.00-002 001	5.000,00
02 12	CONSELHO MUNICIPAL DE SAUDE					
02 12 01	GABINETE DO CONSELHO MUNICIPAL DE SAUDE - C.M.S.					
10	Saúde					
10 122	Administração Geral					
10 122 2013	Apoio Administrativo da CMS					
10 122 2013 2080 2080	Manut.dos Serv.Administ.Gerais-Conselho Mun.de Saúde					
610	3.3.90.14.00		Diárias - Civil	NV	0.1.00-002 001	5.000,00
611	3.3.90.30.00		Material de Consumo	NV	0.1.00-002 001	8.000,00
612	3.3.90.33.00		Passagens e Despesas com Locomoção	NV	0.1.00-002 001	3.000,00
613	3.3.90.36.00		Outros Serviços de Terceiros - Pessoa Física	NV	0.1.00-002 001	2.000,00
614	3.3.90.39.00		Outros Serviços de Terceiros - Pessoa Jurídica	NV	0.1.00-002 001	5.000,00
615	4.4.90.52.00		Equipamentos e Material Permanente	NV	0.1.00-002 001	5.000,00
02 13	PROCURADORIA GERAL DO MUNICIPIO					
02 13 01	GABINETE DA PROCURADORIA GERAL DO MUNICIPIO					
04	Administração					
04 122	Administração Geral					
04 122 2014	Apoio Administrativo da P.G.M.					
04 122 2014 1086 1086	Capacitação de Pessoal - P.G.M.					
616	3.3.90.30.00		Material de Consumo	NV	0.1.00-002 001	2.000,00
617	3.3.90.36.00		Outros Serviços de Terceiros - Pessoa Física	NV	0.1.00-002 001	3.000,00
618	3.3.90.39.00		Outros Serviços de Terceiros - Pessoa Jurídica	NV	0.1.00-002 001	10.000,00
04 122 2014 2081 2081	Manut.de Serv.Administrativos Gerais - P.G.M.					
619	3.3.90.30.00		Material de Consumo	NV	0.1.00-002 001	20.000,00
620	3.3.90.33.00		Passagens e Despesas com Locomoção	NV	0.1.00-002 001	5.000,00
621	3.3.90.35.00		Serviços de Consultoria	NV	0.1.00-002 001	5.000,00
622	3.3.90.36.00		Outros Serviços de Terceiros - Pessoa Física	NV	0.1.00-002 001	3.000,00
623	3.3.90.39.00		Outros Serviços de Terceiros - Pessoa Jurídica	NV	0.1.00-002 001	30.000,00
624	3.3.90.93.00		Indenizações e Restituições	NV	0.1.00-002 001	1.000,00
04 122 2014 2082 2082	Fopag - PGM					

**PREFEITURA MUNICIPAL DE JI-PARANÁ**

Av. 2 de Abril, 1701 - CNPJ:04092672/0001-25

Orçamento Programa - Exercício de 2008

FICHAS DA DESPESA

Página 12

Entidade	Discriminação da Entidade			Vinc	Fte Recurso	Total Orcado
Ficha CLoc	Func/Prog	Catgo	Discriminação			
2	Prefeitura Municipal de Ji-Paraná					
625	3.1.90.11.00		Vencimentos e Vantagens Fixas - Pessoal Civil	NV	0.1.00-002 001	730.000,00
626	3.1.90.13.00		Obrigações Patronais	NV	0.1.00-002 001	20.000,00
627	3.1.90.34.00		Outras Despesas de Pessoal decorrentes de Contratos de Ter	NV	0.1.00-002 001	40.000,00
628	3.1.90.94.00		Indenizações Restituições Trabalhistas	NV	0.1.00-002 001	5.000,00
629	3.1.91.13.00		Obrigações Patronais	NV	0.1.00-002 001	70.000,00
28	Encargos Especiais					
28 846	Outros Encargos Especiais					
28 846 0000	SERVIÇOS DA DIVIDA INTERNA, JUROS E AMORTIZAÇÃO					
28 846 0000 0004 0004	Cumprim. Sent. Judiciais Trans. Julgado - Precatório					
630	3.1.90.91.00		Sentenças Judiciais	NV	0.1.00-002 001	260.000,00
631	3.3.90.91.00		Sentenças Judiciais	NV	0.1.00-002 001	240.000,00
99	Reserva de Contingência					
99 999	Reserva de Contingência					
99 999 9999	RESERVA DE CONTINGÊNCIA					
99 999 9999 2999 9999	RESERVA DE CONTINGÊNCIA					
632	9.9.99.99.99		RESERVA DE CONTINGENCIA	NV	0.1.00-002 001	400.000,00
02 14	CONTROLADORIA GERAL DO MUNICIPIO					
02 14 01	GABINETE DA CONTROLADORIA GERAL					
04	Administração					
04 122	Administração Geral					
04 122 2015	Apoio Administrativo da C.G.M.					
04 122 2015 2084 2084	Fopag - CGM					
633	3.1.91.13.00		Obrigações Patronais	NV	0.1.00-002 001	25.000,00
04 124	Controle Interno					
04 124 2015	Apoio Administrativo da C.G.M.					
04 124 2015 2083 2083	Manut.de Serv.Administrativos Gerais - C.G.M.					
634	3.3.90.30.00		Material de Consumo	NV	0.1.00-002 001	20.000,00
635	3.3.90.33.00		Passagens e Despesas com Locomoção	NV	0.1.00-002 001	5.000,00
636	3.3.90.35.00		Serviços de Consultoria	NV	0.1.00-002 001	5.000,00
637	3.3.90.36.00		Outros Serviços de Terceiros - Pessoa Física	NV	0.1.00-002 001	3.000,00
638	3.3.90.39.00		Outros Serviços de Terceiros - Pessoa Jurídica	NV	0.1.00-002 001	15.000,00
04 124 2015 2084 2084	Fopag - CGM					
639	3.1.90.11.00		Vencimentos e Vantagens Fixas - Pessoal Civil	NV	0.1.00-002 001	250.000,00
640	3.1.90.13.00		Obrigações Patronais	NV	0.1.00-002 001	10.000,00
641	3.1.90.94.00		Indenizações Restituições Trabalhistas	NV	0.1.00-002 001	40.000,00
02 15	SECRETARIA MUNICIPAL DE ESPORTE					
02 15 01	GABINETE DO SECRETARIO DO ESPORTE					
27	Desporto e Lazer					
27 122	Administração Geral					
27 122 2016	Apoio Administrativo da SEME					
27 122 2016 2085 2085	Manut.de Serv.Administrativos Gerais - SEME					
642	3.3.90.30.00		Material de Consumo	NV	0.1.00-002 001	20.000,00
643	3.3.90.33.00		Passagens e Despesas com Locomoção	NV	0.1.00-002 001	5.000,00
644	3.3.90.36.00		Outros Serviços de Terceiros - Pessoa Física	NV	0.1.00-002 001	3.000,00
645	3.3.90.39.00		Outros Serviços de Terceiros - Pessoa Jurídica	NV	0.1.00-002 001	40.000,00
646	4.4.90.52.00		Equipamentos e Material Permanente	NV	0.1.00-002 001	30.000,00
27 122 2016 2086 2086	Fopag - SEME					
647	3.1.90.11.00		Vencimentos e Vantagens Fixas - Pessoal Civil	NV	0.1.00-002 001	350.000,00
648	3.1.90.13.00		Obrigações Patronais	NV	0.1.00-002 001	50.000,00
649	3.1.90.94.00		Indenizações Restituições Trabalhistas	NV	0.1.00-002 001	30.000,00
650	3.1.91.13.00		Obrigações Patronais	NV	0.1.00-002 001	20.000,00
27 812	Desporto Comunitário					
27 812 1022	Esporte Direito de Todos					
27 812 1022 1087 1087	Incentivo ao Programa de Esporte e Lazer					
651	3.1.90.04.00		Contratação por Tempo Determinado	NV	0.1.00-002 001	5.000,00
652	3.3.90.30.00		Material de Consumo	NV	0.1.00-002 001	25.000,00
653	3.3.90.31.00		Premiações Culturais, Art., Cient., Desport.	NV	0.1.00-002 001	15.000,00
654	3.3.90.32.00		Material de Distribuição Gratuita	NV	0.1.00-002 001	20.000,00



PREFEITURA MUNICIPAL DE JI-PARANÁ

Av. 2 de Abril, 1701 - CNPJ:04092672/0001-25

Orçamento Programa - Exercício de 2008

FICHAS DA DESPESA

Página 13

Entidade		Discriminação da Entidade			Vinc	Fte Recurso	Total Orcado
Ficha CLoc	Func/Prog	Catgo	Discriminação				
2	Prefeitura Municipal de Ji-Paraná						
655		3.3.90.36.00	Outros Serviços de Terceiros - Pessoa Física	NV	0.1.00-002 001	8.000,00	
656		3.3.90.39.00	Outros Serviços de Terceiros - Pessoa Jurídica	NV	0.1.00-002 001	50.000,00	
657		3.3.90.41.00	Contribuições	NV	0.1.00-002 001	10.000,00	
658		3.3.90.43.00	Subvenções Sociais	NV	0.1.00-002 001	15.000,00	
659		4.4.90.52.00	Equipamentos e Material Permanente	NV	0.1.00-002 001	50.000,00	
	27	812 1022 1088 1088	Construção e Ampliação de Quadra Poliesportiva				
660		4.4.90.51.00	Obras e Instalações	NV	0.1.00-002 001	50.000,00	
	27	812 1022 2087 2087	Reforma de Quadra Poliesportiva				
661		3.3.90.39.00	Outros Serviços de Terceiros - Pessoa Jurídica	NV	0.1.00-002 001	30.000,00	



PREFEITURA MUNICIPAL DE JI-PARANÁ

Av. 2 de Abril, 1701 - CNPJ:04092672/0001-25

Orçamento Programa - Exercício de 2008

FICHAS DA DESPESA

Página 14

Entidade	Discriminação da Entidade	Vinc	Fte Recurso	Total Orcado
Ficha CLoc	Func/Prog	Catgo	Discriminação	
10	Fundo Municipal de Saúde			
02	PODER EXECUTIVO			
02 11	SECRETARIA MUNICIPAL DE SAUDE			
02 11 01	GABINETE DO SECRET.MUNICIPAL DE SAUDE			
10	Saúde			
10 122	Administração Geral			
10 122 2012	Apoio Administrativo da SEMUSA			
10 122 2012 2060 2060	Manut. dos Serv. Administ.Gerais - Sec. Mun. de Saúde			
518	3.3.90.14.00 Diárias - Civil	SD	0.1.00-002 001	40.000,00
519	3.3.90.30.00 Material de Consumo	SD	0.1.00-002 001	60.000,00
520	3.3.90.32.00 Material de Distribuição Gratuita	SD	0.1.00-002 001	1.000,00
521	3.3.90.33.00 Passagens e Despesas com Locomoção	SD	0.1.00-002 001	30.000,00
522	3.3.90.36.00 Outros Serviços de Terceiros - Pessoa Física	SD	0.1.00-002 001	100.000,00
523	3.3.90.39.00 Outros Serviços de Terceiros - Pessoa Jurídica	SD	0.1.00-002 001	400.000,00
524	3.3.90.39.00 Outros Serviços de Terceiros - Pessoa Jurídica	SD	0.1.00-010 001	27.430,00
525	3.3.90.47.00 Obrigações Tributárias e Contributivas	SD	0.1.00-002 001	500,00
526	3.3.90.92.00 Despesas de Exercícios Anteriores	SD	0.1.00-002 001	20.000,00
527	3.3.90.93.00 Indenizações e Restituições	SD	0.1.00-002 001	1.000,00
528	4.4.90.52.00 Equipamentos e Material Permanente	SD	0.1.00-002 001	15.000,00
10 122 2012 2062 2062	Fopag - SEMUSA			
529	3.1.90.11.00 Vencimentos e Vantagens Fixas - Pessoal Civil	SD	0.1.00-002 001	8.050.000,00
530	3.1.90.13.00 Obrigações Patronais	SD	0.1.00-002 001	140.000,00
531	3.1.90.94.00 Indenizações Restituições Trabalhistas	SD	0.1.00-002 001	60.000,00
532	3.1.91.13.00 Obrigações Patronais	SD	0.1.00-002 001	600.000,00
02 11 02	FUNDO MUNICIPAL DE SAÚDE			
10	Saúde			
10 301	Atenção Básica			
10 301 1021	Gestão da Políticas Públicas em Saúde			
10 301 1021 1081 1081	Aquisição de Unidade Móvel de Saúde			
533	4.4.90.52.00 Equipamentos e Material Permanente	SD	0.1.00-002 001	15.000,00
10 301 1021 1082 1082	Construção do Hospital da Criança			
534	4.4.90.51.00 Obras e Instalações	SD	0.1.00-002 001	10.000,00
10 301 1021 1083 1083	Construção do Centro da Mulher			
535	4.4.90.51.00 Obras e Instalações	SD	0.1.00-002 001	10.000,00
10 301 1021 2061 2061	Manut. dos Serviços do Programa Saúde da Família - P.S.F			
536	3.1.90.11.00 Vencimentos e Vantagens Fixas - Pessoal Civil	SD	0.1.06-010 011	550.000,00
537	3.1.90.13.00 Obrigações Patronais	SD	0.1.06-010 011	15.000,00
538	3.1.91.13.00 Obrigações Patronais	SD	0.1.06-010 011	60.000,00
539	3.3.90.14.00 Diárias - Civil	SD	0.1.06-010 011	15.000,00
540	3.3.90.30.00 Material de Consumo	SD	0.1.06-010 011	160.330,00
541	3.3.90.39.00 Outros Serviços de Terceiros - Pessoa Jurídica	SD	0.1.06-010 011	100.000,00
542	4.4.90.52.00 Equipamentos e Material Permanente	SD	0.1.06-010 011	50.000,00
10 301 1021 2064 2064	Programa da Saúde Bucal			
543	3.3.90.14.00 Diárias - Civil	SD	0.1.06-010 016	3.000,00
544	3.3.90.30.00 Material de Consumo	SD	0.1.06-010 016	69.290,00
545	3.3.90.36.00 Outros Serviços de Terceiros - Pessoa Física	SD	0.1.06-010 016	1.000,00
546	3.3.90.39.00 Outros Serviços de Terceiros - Pessoa Jurídica	SD	0.1.06-010 016	20.000,00
547	4.4.90.52.00 Equipamentos e Material Permanente	SD	0.1.06-010 016	5.000,00
10 301 1021 2066 2066	Manutenção dos Serviços do PAB			
548	3.3.90.14.00 Diárias - Civil	SD	0.1.06-010 002	20.000,00
549	3.3.90.30.00 Material de Consumo	SD	0.1.06-010 002	270.000,00
550	3.3.90.33.00 Passagens e Despesas com Locomoção	SD	0.1.06-010 002	30.000,00
551	3.3.90.36.00 Outros Serviços de Terceiros - Pessoa Física	SD	0.1.06-010 002	2.000,00
552	3.3.90.39.00 Outros Serviços de Terceiros - Pessoa Jurídica	SD	0.1.06-010 002	730.412,00
553	4.4.90.52.00 Equipamentos e Material Permanente	SD	0.1.06-010 002	50.000,00
10 301 1021 2067 2067	Fopag - PACS			
554	3.1.90.11.00 Vencimentos e Vantagens Fixas - Pessoal Civil	SD	0.1.06-010 012	829.890,00
10 301 1021 2072 2072	Manutenção dos Serviços da Farmácia Básica			
555	3.3.90.30.00 Material de Consumo	SD	0.1.00-010 014	180.796,00



PREFEITURA MUNICIPAL DE JI-PARANÁ

Av. 2 de Abril, 1701 - CNPJ:04092672/0001-25

Orçamento Programa - Exercício de 2008

FICHAS DA DESPESA

Página 15

Entidade	Discriminação da Entidade			Vinc	Fte Recurso	Total Orcado
Ficha CLoc	Func/Prog	Catgo	Discriminação			
10	Fundo Municipal de Saúde					
556	3.3.90.30.00		Material de Consumo	SD	0.1.00-010 018	167.820,00
558	3.3.90.30.00		Material de Consumo	SD	0.1.06-002 001	130.000,00
557	3.3.90.30.00		Material de Consumo	SD	0.1.00-010 033	257.317,00
10	301 1021 2076 2076		Manutenção dos Serviços do CAPS			
559	3.3.90.14.00		Diárias - Civil	SD	0.1.06-010 023	5.000,00
560	3.3.90.30.00		Material de Consumo	SD	0.1.06-010 023	35.000,00
561	3.3.90.36.00		Outros Serviços de Terceiros - Pessoa Física	SD	0.1.06-010 023	3.000,00
562	3.3.90.39.00		Outros Serviços de Terceiros - Pessoa Jurídica	SD	0.1.06-010 023	30.892,00
563	4.4.90.52.00		Equipamentos e Material Permanente	SD	0.1.06-010 023	20.000,00
10	301 1021 2077 2077		Manut.dos Serviços dos Programa de Prevenção do Colo Uterino			
564	3.3.90.39.00		Outros Serviços de Terceiros - Pessoa Jurídica	SD	0.1.06-010 028	96.732,00
10	301 1021 2078 2078		Fopag - PAB			
565	3.1.90.11.00		Vencimentos e Vantagens Fixas - Pessoal Civil	SD	0.1.06-010 002	620.000,00
566	3.1.90.13.00		Obrigações Patronais	SD	0.1.06-010 002	20.000,00
567	3.1.91.13.00		Obrigações Patronais	SD	0.1.06-010 002	60.000,00
10	302		Assistência Hospitalar e Ambulatorial			
10	302 1021		Gestão da Políticas Públicas em Saúde			
10	302 1021 2068 2068		Manutenção dos Serviços do Hospital Municipal			
568	3.3.90.14.00		Diárias - Civil	SD	0.1.06-010 008	100.000,00
569	3.3.90.30.00		Material de Consumo	SD	0.1.06-010 008	1.720.859,00
570	3.3.90.33.00		Passagens e Despesas com Locomoção	SD	0.1.06-010 008	60.000,00
571	3.3.90.36.00		Outros Serviços de Terceiros - Pessoa Física	SD	0.1.06-010 008	1.500,00
572	3.3.90.39.00		Outros Serviços de Terceiros - Pessoa Jurídica	SD	0.1.06-010 008	1.342.000,00
573	3.3.90.92.00		Despesas de Exercícios Anteriores	SD	0.1.06-010 008	25.000,00
574	4.4.90.52.00		Equipamentos e Material Permanente	SD	0.1.06-010 008	100.000,00
10	302 1021 2069 2069		Manutenção dos Serviços da Hemodiálise			
575	3.3.90.39.00		Outros Serviços de Terceiros - Pessoa Jurídica	SD	0.1.06-010 029	1.445.400,00
10	302 1021 2079 2079		Fopag - HOSPITAL MUNICIPAL			
576	3.1.90.11.00		Vencimentos e Vantagens Fixas - Pessoal Civil	SD	0.1.06-010 008	2.964.360,00
577	3.1.90.13.00		Obrigações Patronais	SD	0.1.06-010 008	25.000,00
578	3.1.90.34.00		Outras Despesas de Pessoal decorrentes de Contratos de Ter	SD	0.1.06-010 008	10.000,00
579	3.1.91.13.00		Obrigações Patronais	SD	0.1.06-010 008	350.000,00
10	304		Vigilância Sanitária			
10	304 1021		Gestão da Políticas Públicas em Saúde			
10	304 1021 1085 1085		Equipar o Centro Zoonozes			
580	4.4.90.52.00		Equipamentos e Material Permanente	SD	0.1.00-002 001	10.000,00
10	304 1021 2071 2071		Manutenção dos Serviços da Vigilância Sanitária			
581	3.3.90.14.00		Diárias - Civil	SD	0.1.06-010 015	3.000,00
582	3.3.90.30.00		Material de Consumo	SD	0.1.06-010 015	31.280,00
584	3.3.90.30.00		Material de Consumo	SD	0.1.06-010 036	5.600,00
583	3.3.90.30.00		Material de Consumo	SD	0.1.06-010 022	19.600,00
585	3.3.90.36.00		Outros Serviços de Terceiros - Pessoa Física	SD	0.1.06-010 015	1.000,00
586	3.3.90.39.00		Outros Serviços de Terceiros - Pessoa Jurídica	SD	0.1.06-010 015	35.000,00
587	3.3.90.95.00		Indenização pela Execução de Trabalhos de Campo	SD	0.1.06-010 015	2.000,00
588	4.4.90.52.00		Equipamentos e Material Permanente	SD	0.1.06-010 015	35.000,00
10	305		Vigilância Epidemiológica			
10	305 1021		Gestão da Políticas Públicas em Saúde			
10	305 1021 1084 1084		Implementação do Sistema Vigisus			
589	3.3.90.30.00		Material de Consumo	SD	0.1.06-010 032	40.000,00
590	3.3.90.36.00		Outros Serviços de Terceiros - Pessoa Física	SD	0.1.06-010 032	2.016,00
591	3.3.90.39.00		Outros Serviços de Terceiros - Pessoa Jurídica	SD	0.1.06-010 032	55.000,00
592	4.4.90.51.00		Obras e Instalações	SD	0.1.06-010 032	5.000,00
593	4.4.90.52.00		Equipamentos e Material Permanente	SD	0.1.06-010 032	40.000,00
10	305 1021 2073 2073		Manut.dos Serviços da Epidemiologia e Controle de Doenças			
594	3.3.90.14.00		Diárias - Civil	SD	0.1.06-010 013	8.000,00
595	3.3.90.30.00		Material de Consumo	SD	0.1.06-010 013	204.471,00
596	3.3.90.33.00		Passagens e Despesas com Locomoção	SD	0.1.06-010 013	10.000,00
597	3.3.90.36.00		Outros Serviços de Terceiros - Pessoa Física	SD	0.1.06-010 013	1.000,00



PREFEITURA MUNICIPAL DE JI-PARANÁ

Av. 2 de Abril, 1701 - CNPJ:04092672/0001-25

Orçamento Programa - Exercício de 2008

FICHAS DA DESPESA

Página 16

Entidade	Discriminação da Entidade			Vinc	Fte Recurso	Total Orcado
Ficha CLoc	Func/Prog	Catgo	Discriminação			
10	Fundo Municipal de Saúde					
598	3.3.90.39.00		Outros Serviços de Terceiros - Pessoa Jurídica	SD	0.1.06-010 013	140.000,00
599	3.3.90.95.00		Indenização pela Execução de Trabalhos de Campo	SD	0.1.06-010 013	20.000,00
600	4.4.90.52.00		Equipamentos e Material Permanente	SD	0.1.06-010 013	30.000,00
	10 305 1021 2074 2074		Manut.dos Serviços do Programa de Combate á Tuberculose			
601	3.3.90.14.00		Diárias - Civil	SD	0.1.06-010 017	500,00
602	3.3.90.30.00		Material de Consumo	SD	0.1.06-010 017	10.000,00
603	3.3.90.36.00		Outros Serviços de Terceiros - Pessoa Física	SD	0.1.06-010 017	500,00
604	3.3.90.39.00		Outros Serviços de Terceiros - Pessoa Jurídica	SD	0.1.06-010 017	3.677,00
	10 423		Assistência aos Povos Indígenas			
	10 423 1021		Gestão da Políticas Públicas em Saúde			
	10 423 1021 2075 2075		Manut.dos Serviços de Assistência Básica Saúde Indígena			
605	3.3.90.39.00		Outros Serviços de Terceiros - Pessoa Jurídica	SD	0.1.06-010 026	2.895.430,00
	17		Saneamento			
	17 512		Saneamento Básico Urbano			
	17 512 1011		Gestão da Políticas Públicas em Obras e Serviços			
	17 512 1011 2041 2041		Manutenção da Oficina Sanitária			
606	3.3.90.30.00		Material de Consumo	NV	0.1.00-002 001	10.000,00
607	3.3.90.36.00		Outros Serviços de Terceiros - Pessoa Física	NV	0.1.00-002 001	3.000,00
609	4.4.90.52.00		Equipamentos e Material Permanente	NV	0.1.00-002 001	5.000,00

**PREFEITURA MUNICIPAL DE JI-PARANÁ**

Av. 2 de Abril, 1701 - CNPJ:04092672/0001-25

Orçamento Programa - Exercício de 2008

FICHAS DA DESPESA

Página 17

Entidade	Discriminação da Entidade			Vinc	Fte Recurso	Total Orcado
Ficha CLoc	Func/Prog	Catgo	Discriminação			
12	Secretaria Municipal de Educação					
02	PODER EXECUTIVO					
02 05	SECRETARIA MUNICIPAL DE EDUCAÇÃO					
02 05 01	GABINETE DO SECRETARIO MUN. DE EDUCAÇÃO					
12	Educação					
12 122	Administração Geral					
12 122 2005	Apoio Administrativos da SEMED					
12 122 2005 2028 2028	Manutenção de Serviços Administrativos Gerais - SEMED					
078	3.3.90.14.00		Diárias - Civil	EF	0.1.00-002 001	1.000,00
079	3.3.90.30.00		Material de Consumo	EF	0.1.00-002 001	35.000,00
080	3.3.90.33.00		Passagens e Despesas com Locomoção	EF	0.1.00-002 001	5.000,00
081	3.3.90.36.00		Outros Serviços de Terceiros - Pessoa Física	EF	0.1.00-002 001	5.000,00
082	3.3.90.37.00		Locação de Mão-de-Obra	EF	0.1.00-002 001	1.000,00
083	3.3.90.39.00		Outros Serviços de Terceiros - Pessoa Jurídica	EF	0.1.00-002 001	60.000,00
084	3.3.90.92.00		Despesas de Exercícios Anteriores	EF	0.1.00-002 001	1.000,00
085	3.3.90.93.00		Indenizações e Restituições	EF	0.1.00-002 001	1.000,00
086	3.3.90.95.00		Indenização pela Execução de Trabalhos de Campo	EF	0.1.00-002 001	3.000,00
087	4.4.90.52.00		Equipamentos e Material Permanente	EF	0.1.00-002 001	30.000,00
088	4.4.90.52.00		Equipamentos e Material Permanente	EF	0.1.00-012 001	3.220,00
12 361	Ensino Fundamental					
12 361 1003	Gestão das Políticas Públicas no Ensino Fundamental					
12 361 1003 1023 1023	Construção e Ampliação das Unidades de Educacional					
089	4.4.90.51.00		Obras e Instalações	NV	0.2.67-012 018	600.000,00
12 361 1003 1025 1025	Programa Dinheiro Direto na Escola - PDDE					
090	3.3.90.30.00		Material de Consumo	NV	0.2.67-012 021	35.000,00
091	4.4.90.52.00		Equipamentos e Material Permanente	NV	0.2.67-012 021	5.000,00
12 361 1005	Alimentação Escolar Saudável					
12 361 1005 1016 1016	Programa Alimentação Escolar					
092	3.3.90.30.00		Material de Consumo	EF	0.1.00-002 001	30.000,00
093	3.3.90.30.00		Material de Consumo	NV	0.2.67-012 008	80.000,00
12 361 1005 1017 1017	Programa Escolarização Merenda Escolar - PEME					
094	3.3.70.41.00		Contribuições	NV	0.2.67-012 008	290.000,00
12 361 1005 1018 1018	Programa Alimentação Escolar para Creche					
095	3.3.70.41.00		Contribuições	NV	0.2.67-012 011	10.000,00
096	3.3.90.30.00		Material de Consumo	EF	0.1.00-002 001	3.000,00
097	3.3.90.30.00		Material de Consumo	NV	0.2.67-012 011	5.000,00
12 361 1006	De Volta à Escola - Educação Jovens e Adultos					
12 361 1006 1020 1020	Brasil Alfabetizado					
098	3.3.90.14.00		Diárias - Civil	NV	0.2.67-012 016	1.000,00
099	3.3.90.30.00		Material de Consumo	NV	0.2.67-012 016	14.000,00
100	3.3.90.33.00		Passagens e Despesas com Locomoção	NV	0.2.67-012 016	500,00
101	3.3.90.36.00		Outros Serviços de Terceiros - Pessoa Física	NV	0.2.67-012 016	4.000,00
102	3.3.90.39.00		Outros Serviços de Terceiros - Pessoa Jurídica	NV	0.2.67-012 016	5.000,00
103	4.4.90.52.00		Equipamentos e Material Permanente	NV	0.2.67-012 016	1.000,00
12 361 1007	Transporte Estudantil					
12 361 1007 1021 1021	Transporte Escolar					
104	3.3.90.39.00		Outros Serviços de Terceiros - Pessoa Jurídica	NV	0.2.67-012 002	180.000,00
105	3.3.90.39.00		Outros Serviços de Terceiros - Pessoa Jurídica	NV	0.2.67-012 012	1.000.000,00
12 361 1007 1022 1022	Manutenção Transporte Escolar - Salário Educação					
106	3.3.90.39.00		Outros Serviços de Terceiros - Pessoa Jurídica	NV	0.2.67-012 009	210.000,00
12 363	Ensino Profissional					
12 363 1003	Gestão das Políticas Públicas no Ensino Fundamental					
12 363 1003 1110 1110	Implant.de Escola Técnica Federal					
107	3.3.90.41.00		Contribuições	EF	0.1.00-002 001	5.000,00
12 364	Ensino Superior					
12 364 1003	Gestão das Políticas Públicas no Ensino Fundamental					
12 364 1003 2111 2111	Manutenção da U.A.B.-Universidade Aberta do Brasil					
108	3.1.90.11.00		Vencimentos e Vantagens Fixas - Pessoal Civil	NV	0.1.00-002 001	140.000,00
109	3.1.90.46.00		Auxílio-Alimentação	NV	0.1.00-002 001	10.000,00

**PREFEITURA MUNICIPAL DE JI-PARANÁ**

Av. 2 de Abril, 1701 - CNPJ:04092672/0001-25

Orçamento Programa - Exercício de 2008

FICHAS DA DESPESA

Página 18

Entidade	Discriminação da Entidade	Vinc	Fte Recurso	Total Orcado		
Ficha CLoc	Func/Prog	Catgo	Discriminação			
12	Secretaria Municipal de Educação					
110	3.1.90.94.00		Indenizações Restituições Trabalhistas	NV	0.1.00-002 001	3.000,00
111	3.3.90.14.00		Diárias - Civil	NV	0.1.00-002 001	10.000,00
112	3.3.90.30.00		Material de Consumo	NV	0.1.00-002 001	50.000,00
113	3.3.90.33.00		Passagens e Despesas com Locomoção	NV	0.1.00-002 001	5.000,00
114	3.3.90.37.00		Locação de Mão-de-Obra	NV	0.1.00-002 001	1.000,00
115	3.3.90.39.00		Outros Serviços de Terceiros - Pessoa Jurídica	NV	0.1.00-002 001	20.000,00
116	3.3.90.92.00		Despesas de Exercícios Anteriores	NV	0.1.00-002 001	500,00
117	3.3.90.93.00		Indenizações e Restituições	NV	0.1.00-002 001	500,00
118	3.3.90.95.00		Indenização pela Execução de Trabalhos de Campo	NV	0.1.00-002 001	1.000,00
119	4.4.90.52.00		Equipamentos e Material Permanente	NV	0.1.00-002 001	50.000,00
12	364 1003 2112 2112		FOPAG - Mant. da U.A.B.-Universidade Aberta do Brasil			
120	3.1.90.13.00		Obrigações Patronais	NV	0.1.00-002 001	16.000,00
121	3.1.91.13.00		Obrigações Patronais	NV	0.1.00-002 001	20.000,00
12	367		Educação Especial			
12	367 1008		Gestão das Políticas Públicas no Ensino Especial			
12	367 1008 1024 1024		Educação Inclusiva: Direito à Diversidade			
122	3.3.90.30.00		Material de Consumo	NV	0.2.67-012 022	8.000,00
123	3.3.90.33.00		Passagens e Despesas com Locomoção	NV	0.1.67-012 022	3.000,00
124	3.3.90.36.00		Outros Serviços de Terceiros - Pessoa Física	NV	0.2.67-012 022	4.000,00
125	3.3.90.39.00		Outros Serviços de Terceiros - Pessoa Jurídica	NV	0.1.67-012 022	23.000,00
126	4.4.90.52.00		Equipamentos e Material Permanente	NV	0.2.67-012 022	2.000,00
02	05 02		MANUTENÇÃO E DESENVOLVIMENTO DO ENSINO INFANTIL			
12			Educação			
12	365		Educação Infantil			
12	365 1004		Gestão das Políticas Públicas no Ensino Infantil			
12	365 1004 1015 1015		Construção e Ampliação das Unidades de Ensino Infantil			
127	4.4.90.51.00		Obras e Instalações	EI	0.1.00-002 001	350.000,00
12	365 1004 2022 2022		Manutenção das Atividades do Ensino Infantil			
128	3.3.90.14.00		Diárias - Civil	EI	0.1.00-002 001	30.000,00
129	3.3.90.30.00		Material de Consumo	EI	0.1.00-002 001	200.000,00
130	3.3.90.33.00		Passagens e Despesas com Locomoção	EI	0.1.00-002 001	20.000,00
131	3.3.90.36.00		Outros Serviços de Terceiros - Pessoa Física	EI	0.1.00-002 001	5.000,00
132	3.3.90.37.00		Locação de Mão-de-Obra	EI	0.1.00-002 001	1.000,00
133	3.3.90.39.00		Outros Serviços de Terceiros - Pessoa Jurídica	EI	0.1.00-002 001	1.000.000,00
134	3.3.90.41.00		Contribuições	EI	0.1.00-002 001	2.000,00
135	3.3.90.92.00		Despesas de Exercícios Anteriores	EI	0.1.00-002 001	5.000,00
136	3.3.90.93.00		Indenizações e Restituições	EI	0.1.00-002 001	1.000,00
137	3.3.90.95.00		Indenização pela Execução de Trabalhos de Campo	EI	0.1.00-002 001	3.000,00
138	4.4.90.52.00		Equipamentos e Material Permanente	EI	0.1.00-002 001	100.000,00
12	365 1004 2025 2025		Manutenção e Conservação de Viaturas			
139	3.3.90.30.00		Material de Consumo	EI	0.1.00-002 001	150.000,00
140	3.3.90.36.00		Outros Serviços de Terceiros - Pessoa Física	EI	0.1.00-002 001	5.000,00
141	3.3.90.39.00		Outros Serviços de Terceiros - Pessoa Jurídica	EI	0.1.00-002 001	50.000,00
12	365 1004 2027 2027		Manutenção do PAVES - Ensino Infantil			
142	3.3.70.41.00		Contribuições	EI	0.1.00-002 001	100.000,00
143	4.4.70.41.00		Contribuições	EI	0.1.00-002 001	20.000,00
12	365 1004 2109 2109		Recuperação e Reforma de Unidades de Ensino Infantil			
144	3.3.90.30.00		Material de Consumo	NV	0.1.00-002 001	100.000,00
145	3.3.90.36.00		Outros Serviços de Terceiros - Pessoa Física	NV	0.1.00-002 001	50.000,00
146	3.3.90.39.00		Outros Serviços de Terceiros - Pessoa Jurídica	NV	0.1.00-002 001	50.000,00
12	365 1009		Educação Municipal On-Line			
12	365 1009 1027 1027		Educação On-Line - Ensino infantil			
147	3.3.90.36.00		Outros Serviços de Terceiros - Pessoa Física	EI	0.1.00-002 001	5.000,00
148	3.3.90.39.00		Outros Serviços de Terceiros - Pessoa Jurídica	EI	0.1.00-002 001	30.000,00
149	4.4.90.52.00		Equipamentos e Material Permanente	EI	0.1.00-002 001	135.000,00
02	05 03		MANUTENÇÃO E DESENV. DO FUNDEB			
12			Educação			
12	361		Ensino Fundamental			

**PREFEITURA MUNICIPAL DE JI-PARANÁ**

Av. 2 de Abril, 1701 - CNPJ:04092672/0001-25

Orçamento Programa - Exercício de 2008

FICHAS DA DESPESA

Página 19

Entidade	Discriminação da Entidade	Vinc	Fte Recurso	Total Orcado
Ficha CLoc	Func/Prog	Catgo	Discriminação	
12	Secretaria Municipal de Educação			
	12 361 1003		Gestão das Políticas Públicas no Ensino Fundamental	
	12 361 1003 1095 1095		PROJETO DE MELHORIA DA ESCOLA - PME	
150		3.3.90.41.00	Contribuições	FO 0.1.09-012 044 5.000,00
151		4.4.90.41.00	Contribuições	FO 0.1.09-012 044 5.000,00
	12 361 1003 2015 2015		Fopag - FUNDEB 60%	
152		3.1.90.11.00	Vencimentos e Vantagens Fixas - Pessoal Civil	FM 0.1.09-012 042 3.967.833,00
153		3.1.90.13.00	Obrigações Patronais	FM 0.1.09-012 042 55.890,00
154		3.1.90.46.00	Auxílio-Alimentação	FM 0.1.09-012 042 100.000,00
155		3.1.90.94.00	Indenizações Restituições Trabalhistas	FM 0.1.09-012 042 20.000,00
156		3.1.91.13.00	Obrigações Patronais	FM 0.1.09-012 042 520.000,00
	12 361 1003 2016 2016		Fopag - FUNDEB 40%	
157		3.1.90.11.00	Vencimentos e Vantagens Fixas - Pessoal Civil	FO 0.1.09-012 044 1.264.762,00
158		3.1.90.13.00	Obrigações Patronais	FO 0.1.09-012 044 20.000,00
159		3.1.90.46.00	Auxílio-Alimentação	FO 0.1.09-012 044 100.000,00
160		3.1.90.94.00	Indenizações Restituições Trabalhistas	FO 0.1.09-012 044 10.000,00
161		3.1.91.13.00	Obrigações Patronais	FO 0.1.09-012 044 110.000,00
	12 361 1003 2017 2017		Manutenção do Fundeb 40%	
162		3.3.90.14.00	Diárias - Civil	FO 0.1.09-012 044 12.000,00
163		3.3.90.30.00	Material de Consumo	FO 0.1.09-012 044 80.000,00
164		3.3.90.33.00	Passagens e Despesas com Locomoção	FO 0.1.09-012 044 8.000,00
165		3.3.90.36.00	Outros Serviços de Terceiros - Pessoa Física	FO 0.1.09-012 044 5.000,00
166		3.3.90.37.00	Locação de Mão-de-Obra	FO 0.1.09-012 044 3.000,00
167		3.3.90.39.00	Outros Serviços de Terceiros - Pessoa Jurídica	FO 0.1.09-012 044 120.000,00
168		3.3.90.92.00	Despesas de Exercícios Anteriores	FO 0.1.09-012 044 20.000,00
169		3.3.90.93.00	Indenizações e Restituições	FO 0.1.09-012 044 1.000,00
170		3.3.90.95.00	Indenização pela Execução de Trabalhos de Campo	FO 0.1.09-012 044 3.000,00
171		4.4.90.52.00	Equipamentos e Material Permanente	FO 0.1.09-012 044 60.000,00
	12 361 1003 2018 2018		Manutenção do PAVES - Ensino Fundeb 40%	
172		3.3.70.41.00	Contribuições	FO 0.1.09-012 044 15.000,00
173		4.4.70.41.00	Contribuições	FO 0.1.09-012 044 10.000,00
	12 361 1003 2105 2105		FOPAG FUNDEB 60% - INFANTIL	
174		3.1.90.11.00	Vencimentos e Vantagens Fixas - Pessoal Civil	FM 0.1.09-012 042 1.800.000,00
175		3.1.90.13.00	Obrigações Patronais	FM 0.1.09-012 042 60.000,00
176		3.1.90.46.00	Auxílio-Alimentação	FM 0.1.09-012 042 100.000,00
177		3.1.90.94.00	Indenizações Restituições Trabalhistas	FM 0.1.09-012 042 12.000,00
178		3.1.91.13.00	Obrigações Patronais	FM 0.1.09-012 042 272.948,00
	12 361 1003 2108 2108		Fopag FUNDEB 60% EJA	
179		3.1.90.11.00	Vencimentos e Vantagens Fixas - Pessoal Civil	FM 0.1.09-012 042 380.000,00
180		3.1.90.13.00	Obrigações Patronais	FM 0.1.09-012 042 20.000,00
181		3.1.90.46.00	Auxílio-Alimentação	FM 0.1.09-012 042 15.000,00
182		3.1.90.94.00	Indenizações Restituições Trabalhistas	FM 0.1.09-012 042 3.000,00
183		3.1.91.13.00	Obrigações Patronais	FM 0.1.09-012 042 32.000,00
	12 361 1003 2110 2110		Manutenção EJA - Fundeb 40%	
184		3.3.90.14.00	Diárias - Civil	FO 0.1.09-012 044 3.000,00
185		3.3.90.30.00	Material de Consumo	FO 0.1.09-012 044 40.000,00
186		3.3.90.33.00	Passagens e Despesas com Locomoção	FO 0.1.09-012 044 3.000,00
187		3.3.90.36.00	Outros Serviços de Terceiros - Pessoa Física	FO 0.1.09-012 044 1.000,00
188		3.3.90.37.00	Locação de Mão-de-Obra	FO 0.1.00-012 044 1.000,00
189		3.3.90.39.00	Outros Serviços de Terceiros - Pessoa Jurídica	FO 0.1.09-012 044 5.000,00
190		3.3.90.41.00	Contribuições	NV 0.1.09-012 044 1.000,00
191		3.3.90.92.00	Despesas de Exercícios Anteriores	FO 0.1.09-012 044 500,00
192		3.3.90.93.00	Indenizações e Restituições	FO 0.1.09-012 044 3.000,00
193		3.3.90.95.00	Indenização pela Execução de Trabalhos de Campo	FO 0.1.09-012 044 500,00
194		4.4.90.52.00	Equipamentos e Material Permanente	FO 0.1.09-012 044 50.000,00
02	05 04		MANUTENÇÃO E DESENV. DO ENSINO FUNDAMENTAL	
	12		Educação	
	12 361		Ensino Fundamental	
	12 361 1003		Gestão das Políticas Públicas no Ensino Fundamental	

**PREFEITURA MUNICIPAL DE JI-PARANÁ**

Av. 2 de Abril, 1701 - CNPJ:04092672/0001-25

Orçamento Programa - Exercício de 2008

FICHAS DA DESPESA

Página 20

Entidade	Discriminação da Entidade	Vinc	Fte Recurso	Total Orcado
Ficha CLoc	Func/Prog	Catgo	Discriminação	
12	Secretaria Municipal de Educação			
12 361 1003 1013 1013	Construção e Ampliação das Unidades de Ensino Fundamental			
195	4.4.90.51.00 Obras e Instalações	EF	0.1.00-002 001	280.000,00
12 361 1003 2019 2019	Manutenção do Ensino Fundamental			
196	3.3.90.14.00 Diárias - Civil	EF	0.1.00-002 001	10.000,00
197	3.3.90.30.00 Material de Consumo	EF	0.1.00-002 001	220.750,00
198	3.3.90.33.00 Passagens e Despesas com Locomoção	EF	0.1.00-002 001	3.000,00
199	3.3.90.36.00 Outros Serviços de Terceiros - Pessoa Física	EF	0.1.00-002 001	10.000,00
200	3.3.90.37.00 Locação de Mão-de-Obra	EF	0.1.00-002 001	5.000,00
201	3.3.90.39.00 Outros Serviços de Terceiros - Pessoa Jurídica	EF	0.1.00-002 001	890.000,00
202	3.3.90.41.00 Contribuições	EF	0.1.00-002 001	2.000,00
203	3.3.90.92.00 Despesas de Exercícios Anteriores	EF	0.1.00-002 001	5.000,00
204	3.3.90.93.00 Indenizações e Restituições	EF	0.1.00-002 001	2.000,00
205	3.3.90.95.00 Indenização pela Execução de Trabalhos de Campo	EF	0.1.00-002 001	2.000,00
206	4.4.90.52.00 Equipamentos e Material Permanente	EF	0.1.00-002 001	150.000,00
12 361 1003 2020 2020	Manutenção do PAVES - Ensino Fundamental			
207	3.3.70.41.00 Contribuições	EF	0.1.00-002 001	170.035,00
208	4.4.70.41.00 Contribuições	EF	0.1.00-002 001	3.000,00
12 361 1003 2021 2021	Recuperação e Reforma de Unidades Escolares			
209	3.3.90.30.00 Material de Consumo	EF	0.1.00-002 001	180.000,00
210	3.3.90.36.00 Outros Serviços de Terceiros - Pessoa Física	EF	0.1.00-002 001	50.000,00
211	3.3.90.39.00 Outros Serviços de Terceiros - Pessoa Jurídica	EF	0.1.00-002 001	100.000,00
12 361 1007	Transporte Estudantil			
12 361 1007 1014 1014	Transporte para Estudante			
212	3.3.90.30.00 Material de Consumo	EF	0.1.00-002 001	50.000,00
213	3.3.90.36.00 Outros Serviços de Terceiros - Pessoa Física	EF	0.1.00-002 001	5.000,00
214	3.3.90.39.00 Outros Serviços de Terceiros - Pessoa Jurídica	EF	0.1.00-002 001	2.600.000,00
12 361 1009	Educação Municipal On-Line			
12 361 1009 1026 1026	Educação On-Line - Ensino Fundamental			
215	3.3.90.36.00 Outros Serviços de Terceiros - Pessoa Física	EF	0.1.00-002 001	5.000,00
216	3.3.90.39.00 Outros Serviços de Terceiros - Pessoa Jurídica	EF	0.1.00-002 001	10.000,00
217	4.4.90.52.00 Equipamentos e Material Permanente	EF	0.1.00-002 001	150.000,00
02 05 05	MANUTENÇÃO DO CONSELHO MUN. DE EDUCAÇÃO			
12	Educação			
12 122	Administração Geral			
12 122 2006	Apoio Administrativo do Conselho Municipal de Educação			
12 122 2006 2026 2026	Manutenção das Atividades do Conselho Municipal de Educação			
218	3.3.90.14.00 Diárias - Civil	NV	0.1.00-002 001	5.000,00
219	3.3.90.30.00 Material de Consumo	NV	0.1.00-002 001	30.000,00
220	3.3.90.33.00 Passagens e Despesas com Locomoção	NV	0.1.00-002 001	4.000,00
221	3.3.90.36.00 Outros Serviços de Terceiros - Pessoa Física	NV	0.1.00-002 001	3.000,00
222	3.3.90.39.00 Outros Serviços de Terceiros - Pessoa Jurídica	NV	0.1.00-002 001	20.000,00
223	4.4.90.52.00 Equipamentos e Material Permanente	NV	0.1.00-002 001	8.000,00
02 11	SECRETARIA MUNICIPAL DE SAUDE			
02 11 02	FUNDO MUNICIPAL DE SAÚDE			
17	Saneamento			
17 512	Saneamento Básico Urbano			
17 512 1011	Gestão da Políticas Públicas em Obras e Serviços			
17 512 1011 2041 2041	Manutenção da Oficina Sanitária			
608	3.3.90.39.00 Outros Serviços de Terceiros - Pessoa Jurídica	NV	0.1.00-002 001	15.000,00



PREFEITURA MUNICIPAL DE JI-PARANÁ

Av. 2 de Abril, 1701 - CNPJ:04092672/0001-25

Orçamento Programa - Exercício de 2008

FICHAS DA DESPESA

Página 21

Entidade	Discriminação da Entidade			Vinc	Fte Recurso	Total Orcado
Ficha CLoc	Func/Prog	Catgo	Discriminação			
19	Fundação Cultural de Ji-Paraná					
19	FUNDAÇÃO CULTURAL DE JI-PARANÁ					
19 01	FUNDAÇÃO CULTURAL DE JI-PARANÁ					
19 01 01	GABINETE DO PRESIDENTE					
13	Cultura					
13 392	Difusão Cultural					
13 392 2018	Produção e Difusão Cultural					
13 392 2018 2090 2090	Manut. das Ativ. do Gabinete do Presidente					
662	3.3.90.14.00		Diárias - Civil	NV	0.1.00-002 001	10.000,00
663	3.3.90.30.00		Material de Consumo	NV	0.1.00-002 001	30.000,00
664	3.3.90.33.00		Passagens e Despesas com Locomoção	NV	0.1.00-002 001	5.000,00
665	3.3.90.35.00		Serviços de Consultoria	NV	0.1.00-002 001	24.000,00
666	3.3.90.36.00		Outros Serviços de Terceiros - Pessoa Física	NV	0.1.00-002 001	4.000,00
667	3.3.90.39.00		Outros Serviços de Terceiros - Pessoa Jurídica	NV	0.1.00-002 001	110.000,00
668	4.4.90.52.00		Equipamentos e Material Permanente	NV	0.1.00-002 001	20.000,00
13 392 2018 2091 2091	Manut. de Recursos Humanos					
669	3.1.90.11.00		Vencimentos e Vantagens Fixas - Pessoal Civil	NV	0.1.00-002 001	147.000,00
670	3.1.90.13.00		Obrigações Patronais	NV	0.1.00-002 001	1.500,00
671	3.1.90.16.00		Outras Despesas Variáveis - Pessoal Civil	NV	0.1.00-002 001	5.000,00
672	3.1.90.34.00		Outras Despesas de Pessoal decorrentes de Contratos de Ter	NV	0.1.00-002 001	2.000,00
673	3.1.90.91.00		Sentenças Judiciais	NV	0.1.00-002 001	1.000,00
674	3.1.90.92.00		Despesas de Exercícios Anteriores	NV	0.1.00-002 001	1.000,00
675	3.1.90.94.00		Indenizações Restituições Trabalhistas	NV	0.1.00-002 001	1.000,00
676	3.1.91.13.00		Obrigações Patronais	NV	0.1.00-002 001	15.000,00
13 392 2018 2095 2095	Apoio as Ativ. Artísticas Culturais					
677	3.3.90.14.00		Diárias - Civil	NV	0.1.00-002 001	5.000,00
678	3.3.90.30.00		Material de Consumo	NV	0.1.00-002 001	5.000,00
679	3.3.90.31.00		Premiações Culturais, Art., Cient., Desport.	NV	0.1.00-002 001	5.000,00
680	3.3.90.32.00		Material de Distribuição Gratuita	NV	0.1.00-002 001	5.000,00
681	3.3.90.33.00		Passagens e Despesas com Locomoção	NV	0.1.00-002 001	3.000,00
682	3.3.90.36.00		Outros Serviços de Terceiros - Pessoa Física	NV	0.1.00-002 001	18.000,00
683	3.3.90.39.00		Outros Serviços de Terceiros - Pessoa Jurídica	NV	0.1.00-002 001	12.500,00

**PREFEITURA MUNICIPAL DE JI-PARANÁ**

Av. 2 de Abril, 1701 - CNPJ:04092672/0001-25

Orçamento Programa - Exercício de 2008

FICHAS DA DESPESA

Página 22

Entidade	Discriminação da Entidade			Vinc	Fte Recurso	Total Orcado
Ficha CLoc	Func/Prog	Catgo	Discriminação			
20	Fundo de Previdência Social - FPS					
20	FUNDO DE PREVIDÊNCIA SOCIAL - FPS					
20 01	GABINETE DO PRESIDENTE - SERVIÇOS ADMINISTRATIVA DO FPS					
20 01 01	Serviços Administrativa - FPS					
09	Previdência Social					
09 122	Administração Geral					
09 122 2017	Programa Previdência do Servidor Municipal					
09 122 2017 2088 2088	Manutenção Administrativa do FPS					
684	3.1.90.11.00	Vencimentos e Vantagens Fixas - Pessoal Civil		NV	0.1.00-002 001	109.819,00
685	3.1.90.13.00	Obrigações Patronais		NV	0.1.00-002 001	23.385,00
686	3.1.91.13.00	Obrigações Patronais		NV	0.1.00-002 001	3.000,00
687	3.3.90.14.00	Diárias - Civil		NV	0.1.00-002 001	21.500,00
688	3.3.90.30.00	Material de Consumo		NV	0.1.00-002 001	3.000,00
689	3.3.90.33.00	Passagens e Despesas com Locomoção		NV	0.1.00-002 001	22.500,00
690	3.3.90.35.00	Serviços de Consultoria		NV	0.1.00-002 001	5.000,00
691	3.3.90.36.00	Outros Serviços de Terceiros - Pessoa Física		NV	0.1.00-002 001	6.000,00
692	3.3.90.39.00	Outros Serviços de Terceiros - Pessoa Jurídica		NV	0.1.00-002 001	288.000,00
693	4.4.90.52.00	Equipamentos e Material Permanente		NV	0.1.00-002 001	3.000,00
20 02	REGIME PRÓPRIO PREVIDÊNCIA SOCIAL - RPPS/ FUNDO PREVIDÊNCIA					
20 02 01	Fundo Próprio Previdência Social-FPPS					
09	Previdência Social					
09 272	Previdência do Regime Estatutário					
09 272 2017	Programa Previdência do Servidor Municipal					
09 272 2017 2089 2089	Serviços de Previdência - FPS					
694	3.3.90.01.00	Aposentadorias e Reformas		PR	0.1.00-020 001	200.000,00
695	3.3.90.03.00	Pensões		PR	0.1.00-020 001	20.000,00
696	3.3.90.05.00	Outros Benefícios Previdenciários		PR	0.1.00-020 001	600.000,00
697	3.3.90.09.00	Salário-Família		PR	0.1.00-020 001	100.000,00
99	Reserva de Contingência					
99 999	Reserva de Contingência					
99 999 9999	RESERVA DE CONTINGÊNCIA					
99 999 9999 2997 9997	Reserva de de Contigência Previdenciaria					
698	9.9.99.97.97	Reserva de Contigência Previdenciaria		PR	0.1.00-020 001	5.132.503,00
Total						109.859.033,00

Código de Aplicação

001	CAMARA MUNICIPAL	560,00
001	Recursos Proprios da Câmara	560,00
002	PREFEITURA MUNICIPAL DE JI-PARANÁ	75.756.715,00
862	Agente Jovem - A.Sócio Educacional	18.200,00
824	Atenção à Criança de 0 a 6 anos	302.171,00
806	BIDO-Apoio a Pessoa Idosa	33.212,00
860	Bolsa Família	101.990,00
601	Conv.Const.Alargamento Ponte Rio Machado	7.733.360,00
602	Conv.Const.Anel Viario	5.000.000,00
401	Convênio Estadual FITHA	600.000,00
805	EAP-Apoio Pessoa Deficiente	35.154,00
807	EMPIB-PETI BOLSA	240.228,00
808	EMPJ PETI JORNADA	128.700,00
810	EMST - SENTINELA	90.700,00
603	Emprestimo Pro_Mob - Asfalto	597.000,00
863	PAIF-Progr.de Atenção Integral à Família	235.600,00
802	PROG.AGENTE JOVEM-BOLSA	58.500,00
804	Programa Abrigo	25.070,00

**PREFEITURA MUNICIPAL DE JI-PARANÁ**

Av. 2 de Abril, 1701 - CNPJ:04092672/0001-25

Orçamento Programa - Exercício de 2008

FICHAS DA DESPESA

Página 23

Entidade		Discriminação da Entidade		Vinc	Fte Recurso	Total Orcado
Ficha CLoc	Func/Prog	Catgo	Discriminação			
002	PREFEITURA MUNICIPAL DE JI-PARANÁ					75.756.715,00
001	Recursos Proprios do Municipio					60.556.830,00
010	FUNDO MUNICIPAL DE SAÚDE DE JI-PARANÁ					16.247.102,00
023	CAPS II					93.892,00
028	Campanha Colo Uterino					96.732,00
017	Convênio Tuberculose					14.677,00
013	Epidemiologia e Controle de Doenças					413.471,00
033	Farm..Bas-Hipertensão,Diabete, Asma,Reni					257.317,00
018	Farmacia Basica - Estado					167.820,00
008	Gestão Plena - SUS					6.698.719,00
029	Hemodiálise					1.445.400,00
026	Incentivo Atenção Básica Povos Indígenas					2.895.430,00
002	PAB - Fixo					1.802.412,00
014	Progr.Assistência Farmaceutica - SUS					180.796,00
012	Programa Agente Comunitário de Saúde					829.890,00
016	Programa Saúde Bucal					98.290,00
011	Programa Saúde da Família					950.330,00
015	Recurso Vigilância Sanitária SUS/Municip					107.280,00
001	Recursos Proprios da Saúde					27.430,00
036	V.C. Anti-Rábica - ESTADO					5.600,00
022	V.C. Anti-Rábica - SUS					19.600,00
032	VIGISUS I I					142.016,00
012	SECRETARIA MUN DE EDUCAÇÃO DE JI-PARANÁ					11.802.153,00
012	CONV.Nº56/2005-PGE/TRANSPORTE ESCOLAR					1.000.000,00
018	Conv.União-Construção de Unid.Educaciona					600.000,00
022	Educação Inclusiva:Direto à Diversidade					40.000,00
044	FUNDEB 40%					1.959.762,00
042	FUNDEB 60%					7.358.671,00
011	PNAC-PROG.NAC. ALIMENTAÇÃO CRECHE					15.000,00
002	Progr. Nac de Transporte Escolar-PNTE					180.000,00
008	Progr.Nac. de Alimentação Escolar (PNAE)					370.000,00
016	Programa Brasil Alfabetização-Educ.Jov/A					25.500,00
021	Programa Dinheiro Direto na Escola-PDDE					40.000,00
001	Recursos Proprios da Educação					3.220,00
009	Salário Educação					210.000,00
020	Fundo de Previdência Social - FPS					6.052.503,00
001	Recurso Fundo Mun. de Previdência Social					6.052.503,00
TOTAL						109.859.033,00



Estado de Rondônia
Município de Ji-Paraná
Secretaria Municipal de Desenvolvimento Econômico

XXVII. Quadro do Detalhamento da Despesa – Q.D.D.



PREFEITURA MUNICIPAL DE JI-PARANÁ

Av. 2 de Abril, 1701 - CNPJ:04092672/0001-25

Orçamento Programa - Exercício de 2008

QUADRO AUXILIAR DE DETALHAMENTO DA DESPESA

Página 1

ORGÃO	01	PODER LEGISLATIVO
UNIDADE	01	CAMARA MUNICIPAL
SUB UNIDADE	01	CAMARA DOS VEREADORES

Aplicacao Programada	Proj/Ativ	F.R. - C.A.	Categoria	Detalhada	Total Aplicacao
REFORMA E AMPLIAÇÃO DO PRÉDIO E ESTACIONAMENTO 01.031.1001.1004.1004					
	Outros Serviços de Terceiros - Pessoa Jurídica	0.1.00.002.001	3.3.90.39.00	50.000,00	
	Obras e Instalações	0.1.00.002.001	4.4.90.51.00	230.000,00	
					280.000,00
CAPACITAÇÃO DE RECURSOS HUMANOS-CMJP 01.031.2001.1002.1002					
	Diárias - Civil	0.1.00.002.001	3.3.90.14.00	15.000,00	
	Outros Serviços de Terceiros - Pessoa Jurídica	0.1.00.002.001	3.3.90.39.00	100.000,00	
					115.000,00
MANUTENÇÃO DE SERVIÇOS ADMINISTRATIVOS GERAIS-C 01.031.2001.2001.2001					
	Diárias - Civil	0.1.00.002.001	3.3.90.14.00	95.000,00	
	Material de Consumo	0.1.00.002.001	3.3.90.30.00	350.000,00	
	Passagens e Despesas com Locomoção	0.1.00.002.001	3.3.90.33.00	30.000,00	
	Outros Serviços de Terceiros - Pessoa Física	0.1.00.002.001	3.3.90.36.00	1.000,00	
	Outros Serviços de Terceiros - Pessoa Jurídica	0.1.00.002.001	3.3.90.39.00	680.000,00	
	Equipamentos e Material Permanente	0.1.00.001.001	4.4.90.52.00	560,00	
	Equipamentos e Material Permanente	0.1.00.002.001	4.4.90.52.00	200.000,00	
					1.356.560,00
FOPAG-CÂMARA 01.031.2001.2002.2002					
	Vencimentos e Vantagens Fixas - Pessoal Civil	0.1.00.002.001	3.1.90.11.00	1.944.000,00	
	Obrigações Patronais	0.1.00.002.001	3.1.90.13.00	250.000,00	
	Auxílio-Alimentação	0.1.00.002.001	3.1.90.46.00	50.000,00	
	Sentenças Judiciais	0.1.00.002.001	3.1.90.91.00	5.000,00	
	Indenizações Restituições Trabalhistas	0.1.00.002.001	3.1.90.94.00	150.000,00	
	Obrigações Patronais	0.1.00.002.001	3.1.91.13.00	50.000,00	
					2.449.000,00
TOTAL					4.200.560,00



PREFEITURA MUNICIPAL DE JI-PARANÁ

Av. 2 de Abril, 1701 - CNPJ:04092672/0001-25

Orçamento Programa - Exercício de 2008

QUADRO AUXILIAR DE DETALHAMENTO DA DESPESA

Página 2

ORGÃO	02	PODER EXECUTIVO
UNIDADE	02	GABINETE DO PREFEITO
SUB UNIDADE	01	GABINETE DO PREFEITO

Aplicacao Programada	Proj/Ativ	F.R. - C.A.	Categoria	Detalhada	Total Aplicacao
MANUTENÇÃO DE SERVIÇOS ADMINISTRATIVOS GERAIS - 04.122.2002.2006.2006					
		0.1.00.002.001	3.3.90.14.00	60.000,00	
		0.1.00.002.001	3.3.90.30.00	80.000,00	
		0.1.00.002.001	3.3.90.33.00	50.000,00	
		0.1.00.002.001	3.3.90.35.00	5.000,00	
		0.1.00.002.001	3.3.90.36.00	95.000,00	
		0.1.00.002.001	3.3.90.39.00	600.000,00	
		0.1.00.002.001	3.3.90.92.00	59.720,00	
		0.1.00.002.001	3.3.90.93.00	1.000,00	
		0.1.00.002.001	3.3.90.95.00	2.500,00	
		0.1.00.002.001	4.4.90.52.00	60.000,00	
					1.013.220,00
FOPAG - GABINETE 04.122.2002.2007.2007					
		0.1.00.002.001	3.1.90.11.00	1.560.000,00	
		0.1.00.002.001	3.1.90.13.00	154.000,00	
		0.1.00.002.001	3.1.90.34.00	10.000,00	
		0.1.00.002.001	3.1.90.94.00	6.000,00	
		0.1.00.002.001	3.1.91.13.00	66.000,00	
					1.796.000,00
REPASSE DO FINANCEIRO PARA E.M.T.U 15.453.2002.1006.1006					
		0.1.00.002.001	3.3.91.44.00	110.000,00	
					110.000,00
TOTAL					2.919.220,00



PREFEITURA MUNICIPAL DE JI-PARANÁ

Av. 2 de Abril, 1701 - CNPJ:04092672/0001-25

Orçamento Programa - Exercício de 2008

QUADRO AUXILIAR DE DETALHAMENTO DA DESPESA

Página 3

ORGÃO	02	PODER EXECUTIVO
UNIDADE	03	SECRETARIA MUNICIPAL DE FAZENDA
SUB UNIDADE	01	GABINETE DO SECRETARIO MUN. DE FAZENDA

Aplicacao Programada	Proj/Ativ	F.R. - C.A.	Categoria	Detalhada	Total Aplicacao
MANUTENÇÃO DE SERV ADMINISTRATIVOS GERAIS-SEMF, 04.123.2003.2008.2008					
		Material de Consumo	0.1.00.002.001	3.3.90.30.00	65.000,00
		Passagens e Despesas com Locomoção	0.1.00.002.001	3.3.90.33.00	1.000,00
		Serviços de Consultoria	0.1.00.002.001	3.3.90.35.00	70.000,00
		Outros Serviços de Terceiros - Pessoa Física	0.1.00.002.001	3.3.90.36.00	3.000,00
		Outros Serviços de Terceiros - Pessoa Jurídica	0.1.00.002.001	3.3.90.39.00	460.000,00
		Despesas de Exercícios Anteriores	0.1.00.002.001	3.3.90.92.00	1.000,00
		Indenizações e Restituições	0.1.00.002.001	3.3.90.93.00	1.000,00
		Indenização pela Execução de Trabalhos de Campo	0.1.00.002.001	3.3.90.95.00	3.000,00
		Equipamentos e Material Permanente	0.1.00.002.001	4.4.90.52.00	2.000,00
					606.000,00
FOPAG-SEMFAZ 04.123.2003.2009.2009					
		Vencimentos e Vantagens Fixas - Pessoal Civil	0.1.00.002.001	3.1.90.11.00	1.755.000,00
		Obrigações Patronais	0.1.00.002.001	3.1.90.13.00	68.000,00
		Indenizações Restituições Trabalhistas	0.1.00.002.001	3.1.90.94.00	10.000,00
		Obrigações Patronais	0.1.00.002.001	3.1.91.13.00	142.500,00
					1.975.500,00
AMORTIZAÇÃO DA DÍVIDA-PMJP 28.843.0000.0002.0002					
		Juros sobre a Dívida por Contrato	0.1.00.002.001	3.2.90.21.00	620.000,00
		Principal da Dívida Contratual Resgatado	0.1.00.002.001	4.6.90.71.00	1.260.000,00
					1.880.000,00
TOTAL					4.461.500,00



PREFEITURA MUNICIPAL DE JI-PARANÁ

Av. 2 de Abril, 1701 - CNPJ:04092672/0001-25

Orçamento Programa - Exercício de 2008

QUADRO AUXILIAR DE DETALHAMENTO DA DESPESA

Página 4

ORGÃO	02	PODER EXECUTIVO
UNIDADE	03	SECRETARIA MUNICIPAL DE FAZENDA
SUB UNIDADE	02	GERENCIA GERAL DE ARRECADAÇÃO

Aplicacao Programada	Proj/Ativ	F.R. - C.A.	Categoria	Detalhada	Total Aplicacao
TECNOLOGIA DE INFORMAÇÃO E EQUIP.DE INFORMÁTICA 04.123.1002.1007.1007					
	Equipamentos e Material Permanente	0.1.00.002.001	4.4.90.52.00	27.000,00	
					27.000,00
CAPACITAÇÃO DE RECURSOS HUMANOS 04.123.1002.1008.1008					
	Outros Serviços de Terceiros - Pessoa Física	0.1.00.002.001	3.3.90.36.00	1.000,00	
	Outros Serviços de Terceiros - Pessoa Jurídica	0.1.00.002.001	3.3.90.39.00	1.000,00	
					2.000,00
SERVIÇOS TECNICOS ESPECIALIZADOS 04.123.1002.1009.1009					
	Serviços de Consultoria	0.1.00.002.001	3.3.90.35.00	1.000,00	
	Outros Serviços de Terceiros - Pessoa Física	0.1.00.002.001	3.3.90.36.00	1.000,00	
	Outros Serviços de Terceiros - Pessoa Jurídica	0.1.00.002.001	3.3.90.39.00	1.000,00	
					3.000,00
EQUIPAMENTOS DE APOIO A OPERAÇÃO E FISCALIZAÇÃO 04.123.1002.1010.1010					
	Equipamentos e Material Permanente	0.1.00.002.001	4.4.90.52.00	1.000,00	
					1.000,00
INFRA-ESTRUTURA FÍSICA 04.123.1002.1011.1011					
	Obras e Instalações	0.1.00.002.001	4.4.90.51.00	1.000,00	
					1.000,00
TOTAL					34.000,00



PREFEITURA MUNICIPAL DE JI-PARANÁ

Av. 2 de Abril, 1701 - CNPJ:04092672/0001-25

Orçamento Programa - Exercício de 2008

QUADRO AUXILIAR DE DETALHAMENTO DA DESPESA

Página 5

ORGÃO	02	PODER EXECUTIVO
UNIDADE	04	SECRETARIA MUNICIPAL DE ADMINISTRAÇÃO
SUB UNIDADE	01	GABINETE SECRETARIO MUN. DE ADMINISTRAÇÃO

Aplicacao Programada	Proj/Ativ	F.R. - C.A.	Categoria	Detalhada	Total Aplicacao
CONSTRUÇÃO RECONSTRUÇÃO E AMPLIAÇÃO DOS EDIFÍCIOS 04.122.2004.1012.1012					
	Obras e Instalações	0.1.00.002.001	4.4.90.51.00	5.000,00	5.000,00
MANUTENÇÃO DE SERVIÇOS ADMINISTRATIVOS GERAIS - 04.122.2004.2011.2011					
	Outros Benefícios Assistenciais	0.1.00.002.001	3.3.90.08.00	7.000,00	
	Diárias - Civil	0.1.00.002.001	3.3.90.14.00	140.000,00	
	Material de Consumo	0.1.00.002.001	3.3.90.30.00	320.000,00	
	Passagens e Despesas com Locomoção	0.1.00.002.001	3.3.90.33.00	5.000,00	
	Serviços de Consultoria	0.1.00.002.001	3.3.90.35.00	5.000,00	
	Outros Serviços de Terceiros - Pessoa Física	0.1.00.002.001	3.3.90.36.00	5.000,00	
	Outros Serviços de Terceiros - Pessoa Jurídica	0.1.00.002.001	3.3.90.39.00	2.500.000,00	
	Despesas de Exercícios Anteriores	0.1.00.002.001	3.3.90.92.00	100.000,00	
	Indenizações e Restituições	0.1.00.002.001	3.3.90.93.00	500,00	
	Indenização pela Execução de Trabalhos de Campo	0.1.00.002.001	3.3.90.95.00	5.000,00	
	Equipamentos e Material Permanente	0.1.00.002.001	4.4.90.52.00	60.000,00	
					3.147.500,00
FOPAG - SEMAD 04.122.2004.2012.2012					
	Vencimentos e Vantagens Fixas - Pessoal Civil	0.1.00.002.001	3.1.90.11.00	3.050.000,00	
	Obrigações Patronais	0.1.00.002.001	3.1.90.13.00	220.000,00	
	Outras Despesas de Pessoal decorrentes de Contratos de Te	0.1.00.002.001	3.1.90.34.00	5.000,00	
	Indenizações Restituições Trabalhistas	0.1.00.002.001	3.1.90.94.00	45.000,00	
	Obrigações Patronais	0.1.00.002.001	3.1.91.13.00	125.000,00	
					3.445.000,00
Contribuição p/ Formação do PASEP 04.122.2004.2013.2013					
	Obrigações Tributárias e Contributivas	0.1.00.002.001	3.3.90.47.00	580.000,00	580.000,00
Reformas dos Edifícios da Prefeitura 04.122.2004.2014.2014					
	Material de Consumo	0.1.00.002.001	3.3.90.30.00	1.000,00	
	Outros Serviços de Terceiros - Pessoa Física	0.1.00.002.001	3.3.90.36.00	1.000,00	
	Outros Serviços de Terceiros - Pessoa Jurídica	0.1.00.002.001	3.3.90.39.00	1.000,00	
					3.000,00
TOTAL					7.180.500,00



PREFEITURA MUNICIPAL DE JI-PARANÁ

Av. 2 de Abril, 1701 - CNPJ:04092672/0001-25

Orçamento Programa - Exercício de 2008

QUADRO AUXILIAR DE DETALHAMENTO DA DESPESA

Página 6

ORGÃO	02	PODER EXECUTIVO
UNIDADE	05	SECRETARIA MUNICIPAL DE EDUCAÇÃO
SUB UNIDADE	01	GABINETE DO SECRETARIO MUN. DE EDUCAÇÃO

Aplicacao Programada	Proj/Ativ	F.R. - C.A.	Categoria	Detalhada	Total Aplicacao
Manutenção de Serviços Administrativos Gerais - SEMED 12.122.2005.2028.2028					
	Diárias - Civil	0.1.00.002.001	3.3.90.14.00	1.000,00	
	Material de Consumo	0.1.00.002.001	3.3.90.30.00	35.000,00	
	Passagens e Despesas com Locomoção	0.1.00.002.001	3.3.90.33.00	5.000,00	
	Outros Serviços de Terceiros - Pessoa Física	0.1.00.002.001	3.3.90.36.00	5.000,00	
	Locação de Mão-de-Obra	0.1.00.002.001	3.3.90.37.00	1.000,00	
	Outros Serviços de Terceiros - Pessoa Jurídica	0.1.00.002.001	3.3.90.39.00	60.000,00	
	Despesas de Exercícios Anteriores	0.1.00.002.001	3.3.90.92.00	1.000,00	
	Indenizações e Restituições	0.1.00.002.001	3.3.90.93.00	1.000,00	
	Indenização pela Execução de Trabalhos de Campo	0.1.00.002.001	3.3.90.95.00	3.000,00	
	Equipamentos e Material Permanente	0.1.00.002.001	4.4.90.52.00	30.000,00	
	Equipamentos e Material Permanente	0.1.00.012.001	4.4.90.52.00	3.220,00	
					145.220,00
Construção e Ampliação das Unidades de Educacional 12.361.1003.1023.1023					
	Obras e Instalações	0.2.67.012.018	4.4.90.51.00	600.000,00	
					600.000,00
Programa Dinheiro Direto na Escola - PDDE 12.361.1003.1025.1025					
	Material de Consumo	0.2.67.012.021	3.3.90.30.00	35.000,00	
	Equipamentos e Material Permanente	0.2.67.012.021	4.4.90.52.00	5.000,00	
					40.000,00
Programa Alimentação Escolar 12.361.1005.1016.1016					
	Material de Consumo	0.1.00.002.001	3.3.90.30.00	30.000,00	
	Material de Consumo	0.2.67.012.008	3.3.90.30.00	80.000,00	
					110.000,00
Programa Escolarização Merenda Escolar - PEME 12.361.1005.1017.1017					
	Contribuições	0.2.67.012.008	3.3.70.41.00	290.000,00	
					290.000,00
Programa Alimentação Escolar para Creche 12.361.1005.1018.1018					
	Contribuições	0.2.67.012.011	3.3.70.41.00	10.000,00	
	Material de Consumo	0.1.00.002.001	3.3.90.30.00	3.000,00	
	Material de Consumo	0.2.67.012.011	3.3.90.30.00	5.000,00	
					18.000,00
Brasil Alfabetizado 12.361.1006.1020.1020					
	Diárias - Civil	0.2.67.012.016	3.3.90.14.00	1.000,00	
	Material de Consumo	0.2.67.012.016	3.3.90.30.00	14.000,00	
	Passagens e Despesas com Locomoção	0.2.67.012.016	3.3.90.33.00	500,00	
	Outros Serviços de Terceiros - Pessoa Física	0.2.67.012.016	3.3.90.36.00	4.000,00	
	Outros Serviços de Terceiros - Pessoa Jurídica	0.2.67.012.016	3.3.90.39.00	5.000,00	
	Equipamentos e Material Permanente	0.2.67.012.016	4.4.90.52.00	1.000,00	
					25.500,00
Transporte Escolar 12.361.1007.1021.1021					
	Outros Serviços de Terceiros - Pessoa Jurídica	0.2.67.012.002	3.3.90.39.00	180.000,00	
	Outros Serviços de Terceiros - Pessoa Jurídica	0.2.67.012.012	3.3.90.39.00	1.000.000,00	
					1.180.000,00



PREFEITURA MUNICIPAL DE JI-PARANÁ

Av. 2 de Abril, 1701 - CNPJ:04092672/0001-25

Orçamento Programa - Exercício de 2008

QUADRO AUXILIAR DE DETALHAMENTO DA DESPESA

Página 7

ORGÃO	02	PODER EXECUTIVO
UNIDADE	05	SECRETARIA MUNICIPAL DE EDUCAÇÃO
SUB UNIDADE	01	GABINETE DO SECRETARIO MUN. DE EDUCAÇÃO

Aplicacao Programada	Proj/Ativ	F.R. - C.A.	Categoria	Detalhada	Total Aplicacao
Manutenção Transporte Escolar - Salário Educação 12.361.1007.1022.1022					
	Outros Serviços de Terceiros - Pessoa Jurídica	0.2.67.012.009	3.3.90.39.00	210.000,00	
					210.000,00
Implant.de Escola Técnica Federal 12.363.1003.1110.1110					
	Contribuições	0.1.00.002.001	3.3.90.41.00	5.000,00	
					5.000,00
Manutenção da U.A.B.-Universidade Aberta do Brasil 12.364.1003.2111.2111					
	Vencimentos e Vantagens Fixas - Pessoal Civil	0.1.00.002.001	3.1.90.11.00	140.000,00	
	Auxílio-Alimentação	0.1.00.002.001	3.1.90.46.00	10.000,00	
	Indenizações Restituições Trabalhistas	0.1.00.002.001	3.1.90.94.00	3.000,00	
	Diárias - Civil	0.1.00.002.001	3.3.90.14.00	10.000,00	
	Material de Consumo	0.1.00.002.001	3.3.90.30.00	50.000,00	
	Passagens e Despesas com Locomoção	0.1.00.002.001	3.3.90.33.00	5.000,00	
	Locação de Mão-de-Obra	0.1.00.002.001	3.3.90.37.00	1.000,00	
	Outros Serviços de Terceiros - Pessoa Jurídica	0.1.00.002.001	3.3.90.39.00	20.000,00	
	Despesas de Exercícios Anteriores	0.1.00.002.001	3.3.90.92.00	500,00	
	Indenizações e Restituições	0.1.00.002.001	3.3.90.93.00	500,00	
	Indenização pela Execução de Trabalhos de Campo	0.1.00.002.001	3.3.90.95.00	1.000,00	
	Equipamentos e Material Permanente	0.1.00.002.001	4.4.90.52.00	50.000,00	
					291.000,00
FOPAG - Mant. da U.A.B.-Universidade Aberta do Brasil 12.364.1003.2112.2112					
	Obrigações Patronais	0.1.00.002.001	3.1.90.13.00	16.000,00	
	Obrigações Patronais	0.1.00.002.001	3.1.91.13.00	20.000,00	
					36.000,00
Educação Inclusiva: Direito à Diversidade 12.367.1008.1024.1024					
	Material de Consumo	0.2.67.012.022	3.3.90.30.00	8.000,00	
	Passagens e Despesas com Locomoção	0.1.67.012.022	3.3.90.33.00	3.000,00	
	Outros Serviços de Terceiros - Pessoa Física	0.2.67.012.022	3.3.90.36.00	4.000,00	
	Outros Serviços de Terceiros - Pessoa Jurídica	0.1.67.012.022	3.3.90.39.00	23.000,00	
	Equipamentos e Material Permanente	0.2.67.012.022	4.4.90.52.00	2.000,00	
					40.000,00
TOTAL					2.990.720,00



PREFEITURA MUNICIPAL DE JI-PARANÁ

Av. 2 de Abril, 1701 - CNPJ:04092672/0001-25

Orçamento Programa - Exercício de 2008

QUADRO AUXILIAR DE DETALHAMENTO DA DESPESA

Página 8

ORGÃO	02	PODER EXECUTIVO
UNIDADE	05	SECRETARIA MUNICIPAL DE EDUCAÇÃO
SUB UNIDADE	02	MANUTENÇÃO E DESENVOLVIMENTO DO ENSINO INFANTIL

Aplicacao Programada	Proj/Ativ	F.R. - C.A.	Categoria	Detalhada	Total Aplicacao
Construção e Ampliação das Unidades de Ensino Infantil 12.365.1004.1015.1015					
	Obras e Instalações	0.1.00.002.001	4.4.90.51.00	350.000,00	
					350.000,00
Manutenção das Atividades do Ensino Infantil 12.365.1004.2022.2022					
	Diárias - Civil	0.1.00.002.001	3.3.90.14.00	30.000,00	
	Material de Consumo	0.1.00.002.001	3.3.90.30.00	200.000,00	
	Passagens e Despesas com Locomoção	0.1.00.002.001	3.3.90.33.00	20.000,00	
	Outros Serviços de Terceiros - Pessoa Física	0.1.00.002.001	3.3.90.36.00	5.000,00	
	Locação de Mão-de-Obra	0.1.00.002.001	3.3.90.37.00	1.000,00	
	Outros Serviços de Terceiros - Pessoa Jurídica	0.1.00.002.001	3.3.90.39.00	1.000.000,00	
	Contribuições	0.1.00.002.001	3.3.90.41.00	2.000,00	
	Despesas de Exercícios Anteriores	0.1.00.002.001	3.3.90.92.00	5.000,00	
	Indenizações e Restituições	0.1.00.002.001	3.3.90.93.00	1.000,00	
	Indenização pela Execução de Trabalhos de Campo	0.1.00.002.001	3.3.90.95.00	3.000,00	
	Equipamentos e Material Permanente	0.1.00.002.001	4.4.90.52.00	100.000,00	
					1.367.000,00
Manutenção e Conservação de Viaturas 12.365.1004.2025.2025					
	Material de Consumo	0.1.00.002.001	3.3.90.30.00	150.000,00	
	Outros Serviços de Terceiros - Pessoa Física	0.1.00.002.001	3.3.90.36.00	5.000,00	
	Outros Serviços de Terceiros - Pessoa Jurídica	0.1.00.002.001	3.3.90.39.00	50.000,00	
					205.000,00
Manutenção do PAVES - Ensino Infantil 12.365.1004.2027.2027					
	Contribuições	0.1.00.002.001	3.3.70.41.00	100.000,00	
	Contribuições	0.1.00.002.001	4.4.70.41.00	20.000,00	
					120.000,00
Recuperação e Reforma de Unidades de Ensino Infantil 12.365.1004.2109.2109					
	Material de Consumo	0.1.00.002.001	3.3.90.30.00	100.000,00	
	Outros Serviços de Terceiros - Pessoa Física	0.1.00.002.001	3.3.90.36.00	50.000,00	
	Outros Serviços de Terceiros - Pessoa Jurídica	0.1.00.002.001	3.3.90.39.00	50.000,00	
					200.000,00
Educação On-Line - Ensino infantil 12.365.1009.1027.1027					
	Outros Serviços de Terceiros - Pessoa Física	0.1.00.002.001	3.3.90.36.00	5.000,00	
	Outros Serviços de Terceiros - Pessoa Jurídica	0.1.00.002.001	3.3.90.39.00	30.000,00	
	Equipamentos e Material Permanente	0.1.00.002.001	4.4.90.52.00	135.000,00	
					170.000,00
TOTAL					2.412.000,00



PREFEITURA MUNICIPAL DE JI-PARANÁ

Av. 2 de Abril, 1701 - CNPJ:04092672/0001-25

Orçamento Programa - Exercício de 2008

QUADRO AUXILIAR DE DETALHAMENTO DA DESPESA

Página 9

ORGÃO	02	PODER EXECUTIVO
UNIDADE	05	SECRETARIA MUNICIPAL DE EDUCAÇÃO
SUB UNIDADE	03	MANUTENÇÃO E DESENV. DO FUNDEB

Aplicacao Programada	Proj/Ativ	F.R. - C.A.	Categoria	Detalhada	Total Aplicacao
PROJETO DE MELHORIA DA ESCOLA - PME 12.361.1003.1095.1095					
	Contribuições	0.1.09.012.044	3.3.90.41.00	5.000,00	
	Contribuições	0.1.09.012.044	4.4.90.41.00	5.000,00	
					10.000,00
Fopag - FUNDEB 60% 12.361.1003.2015.2015					
	Vencimentos e Vantagens Fixas - Pessoal Civil	0.1.09.012.042	3.1.90.11.00	3.967.833,00	
	Obrigações Patronais	0.1.09.012.042	3.1.90.13.00	55.890,00	
	Auxílio-Alimentação	0.1.09.012.042	3.1.90.46.00	100.000,00	
	Indenizações Restituições Trabalhistas	0.1.09.012.042	3.1.90.94.00	20.000,00	
	Obrigações Patronais	0.1.09.012.042	3.1.91.13.00	520.000,00	
					4.663.723,00
Fopag - FUNDEB 40% 12.361.1003.2016.2016					
	Vencimentos e Vantagens Fixas - Pessoal Civil	0.1.09.012.044	3.1.90.11.00	1.264.762,00	
	Obrigações Patronais	0.1.09.012.044	3.1.90.13.00	20.000,00	
	Auxílio-Alimentação	0.1.09.012.044	3.1.90.46.00	100.000,00	
	Indenizações Restituições Trabalhistas	0.1.09.012.044	3.1.90.94.00	10.000,00	
	Obrigações Patronais	0.1.09.012.044	3.1.91.13.00	110.000,00	
					1.504.762,00
Manutenção do Fundeb 40% 12.361.1003.2017.2017					
	Diárias - Civil	0.1.09.012.044	3.3.90.14.00	12.000,00	
	Material de Consumo	0.1.09.012.044	3.3.90.30.00	80.000,00	
	Passagens e Despesas com Locomoção	0.1.09.012.044	3.3.90.33.00	8.000,00	
	Outros Serviços de Terceiros - Pessoa Física	0.1.09.012.044	3.3.90.36.00	5.000,00	
	Locação de Mão-de-Obra	0.1.09.012.044	3.3.90.37.00	3.000,00	
	Outros Serviços de Terceiros - Pessoa Jurídica	0.1.09.012.044	3.3.90.39.00	120.000,00	
	Despesas de Exercícios Anteriores	0.1.09.012.044	3.3.90.92.00	20.000,00	
	Indenizações e Restituições	0.1.09.012.044	3.3.90.93.00	1.000,00	
	Indenização pela Execução de Trabalhos de Campo	0.1.09.012.044	3.3.90.95.00	3.000,00	
	Equipamentos e Material Permanente	0.1.09.012.044	4.4.90.52.00	60.000,00	
					312.000,00
Manutenção do PAVES - Ensino Fundeb 40% 12.361.1003.2018.2018					
	Contribuições	0.1.09.012.044	3.3.70.41.00	15.000,00	
	Contribuições	0.1.09.012.044	4.4.70.41.00	10.000,00	
					25.000,00
FOPAG FUNDEB 60% - INFANTIL 12.361.1003.2105.2105					
	Vencimentos e Vantagens Fixas - Pessoal Civil	0.1.09.012.042	3.1.90.11.00	1.800.000,00	
	Obrigações Patronais	0.1.09.012.042	3.1.90.13.00	60.000,00	
	Auxílio-Alimentação	0.1.09.012.042	3.1.90.46.00	100.000,00	
	Indenizações Restituições Trabalhistas	0.1.09.012.042	3.1.90.94.00	12.000,00	
	Obrigações Patronais	0.1.09.012.042	3.1.91.13.00	272.948,00	
					2.244.948,00



PREFEITURA MUNICIPAL DE JI-PARANÁ

Av. 2 de Abril, 1701 - CNPJ:04092672/0001-25

Orçamento Programa - Exercício de 2008

QUADRO AUXILIAR DE DETALHAMENTO DA DESPESA

Página 10

ORGÃO	02	PODER EXECUTIVO
UNIDADE	05	SECRETARIA MUNICIPAL DE EDUCAÇÃO
SUB UNIDADE	03	MANUTENÇÃO E DESENV. DO FUNDEB

Aplicacao Programada	Proj/Ativ	F.R. - C.A.	Categoria	Detalhada	Total Aplicacao
Fopag FUNDEB 60% EJA		12.361.1003.2108.2108			
	Vencimentos e Vantagens Fixas - Pessoal Civil	0.1.09.012.042	3.1.90.11.00	380.000,00	
	Obrigações Patronais	0.1.09.012.042	3.1.90.13.00	20.000,00	
	Auxílio-Alimentação	0.1.09.012.042	3.1.90.46.00	15.000,00	
	Indenizações Restituições Trabalhistas	0.1.09.012.042	3.1.90.94.00	3.000,00	
	Obrigações Patronais	0.1.09.012.042	3.1.91.13.00	32.000,00	
					450.000,00
Manutenção EJA - Fundeb 40%		12.361.1003.2110.2110			
	Diárias - Civil	0.1.09.012.044	3.3.90.14.00	3.000,00	
	Material de Consumo	0.1.09.012.044	3.3.90.30.00	40.000,00	
	Passagens e Despesas com Locomoção	0.1.09.012.044	3.3.90.33.00	3.000,00	
	Outros Serviços de Terceiros - Pessoa Física	0.1.09.012.044	3.3.90.36.00	1.000,00	
	Locação de Mão-de-Obra	0.1.00.012.044	3.3.90.37.00	1.000,00	
	Outros Serviços de Terceiros - Pessoa Jurídica	0.1.09.012.044	3.3.90.39.00	5.000,00	
	Contribuições	0.1.09.012.044	3.3.90.41.00	1.000,00	
	Despesas de Exercícios Anteriores	0.1.09.012.044	3.3.90.92.00	500,00	
	Indenizações e Restituições	0.1.09.012.044	3.3.90.93.00	3.000,00	
	Indenização pela Execução de Trabalhos de Campo	0.1.09.012.044	3.3.90.95.00	500,00	
	Equipamentos e Material Permanente	0.1.09.012.044	4.4.90.52.00	50.000,00	
					108.000,00
TOTAL					9.318.433,00



PREFEITURA MUNICIPAL DE JI-PARANÁ

Av. 2 de Abril, 1701 - CNPJ:04092672/0001-25

Orçamento Programa - Exercício de 2008

QUADRO AUXILIAR DE DETALHAMENTO DA DESPESA

Página 11

ORGÃO	02	PODER EXECUTIVO
UNIDADE	05	SECRETARIA MUNICIPAL DE EDUCAÇÃO
SUB UNIDADE	04	MANUTENÇÃO E DESENV. DO ENSINO FUNDAMENTAL

Aplicacao Programada	Proj/Ativ	F.R. - C.A.	Categoria	Detalhada	Total Aplicacao
Construção e Ampliação das Unidades de Ensino Fundamental 12.361.1003.1013.1013					
	Obras e Instalações	0.1.00.002.001	4.4.90.51.00	280.000,00	
					280.000,00
Manutenção do Ensino Fundamental 12.361.1003.2019.2019					
	Diárias - Civil	0.1.00.002.001	3.3.90.14.00	10.000,00	
	Material de Consumo	0.1.00.002.001	3.3.90.30.00	220.750,00	
	Passagens e Despesas com Locomoção	0.1.00.002.001	3.3.90.33.00	3.000,00	
	Outros Serviços de Terceiros - Pessoa Física	0.1.00.002.001	3.3.90.36.00	10.000,00	
	Locação de Mão-de-Obra	0.1.00.002.001	3.3.90.37.00	5.000,00	
	Outros Serviços de Terceiros - Pessoa Jurídica	0.1.00.002.001	3.3.90.39.00	890.000,00	
	Contribuições	0.1.00.002.001	3.3.90.41.00	2.000,00	
	Despesas de Exercícios Anteriores	0.1.00.002.001	3.3.90.92.00	5.000,00	
	Indenizações e Restituições	0.1.00.002.001	3.3.90.93.00	2.000,00	
	Indenização pela Execução de Trabalhos de Campo	0.1.00.002.001	3.3.90.95.00	2.000,00	
	Equipamentos e Material Permanente	0.1.00.002.001	4.4.90.52.00	150.000,00	
					1.299.750,00
Manutenção do PAVES - Ensino Fundamental 12.361.1003.2020.2020					
	Contribuições	0.1.00.002.001	3.3.70.41.00	170.035,00	
	Contribuições	0.1.00.002.001	4.4.70.41.00	3.000,00	
					173.035,00
Recuperação e Reforma de Unidades Escolares 12.361.1003.2021.2021					
	Material de Consumo	0.1.00.002.001	3.3.90.30.00	180.000,00	
	Outros Serviços de Terceiros - Pessoa Física	0.1.00.002.001	3.3.90.36.00	50.000,00	
	Outros Serviços de Terceiros - Pessoa Jurídica	0.1.00.002.001	3.3.90.39.00	100.000,00	
					330.000,00
Transporte para Estudante 12.361.1007.1014.1014					
	Material de Consumo	0.1.00.002.001	3.3.90.30.00	50.000,00	
	Outros Serviços de Terceiros - Pessoa Física	0.1.00.002.001	3.3.90.36.00	5.000,00	
	Outros Serviços de Terceiros - Pessoa Jurídica	0.1.00.002.001	3.3.90.39.00	2.600.000,00	
					2.655.000,00
Educação On-Line - Ensino Fundamental 12.361.1009.1026.1026					
	Outros Serviços de Terceiros - Pessoa Física	0.1.00.002.001	3.3.90.36.00	5.000,00	
	Outros Serviços de Terceiros - Pessoa Jurídica	0.1.00.002.001	3.3.90.39.00	10.000,00	
	Equipamentos e Material Permanente	0.1.00.002.001	4.4.90.52.00	150.000,00	
					165.000,00
TOTAL					4.902.785,00



PREFEITURA MUNICIPAL DE JI-PARANÁ

Av. 2 de Abril, 1701 - CNPJ:04092672/0001-25

Orçamento Programa - Exercício de 2008

QUADRO AUXILIAR DE DETALHAMENTO DA DESPESA

Página 12

ORGÃO	02	PODER EXECUTIVO
UNIDADE	05	SECRETARIA MUNICIPAL DE EDUCAÇÃO
SUB UNIDADE	05	MANUTENÇÃO DO CONSELHO MUN. DE EDUCAÇÃO

Aplicacao Programada	Proj/Ativ	F.R. - C.A.	Categoria	Detalhada	Total Aplicacao
Manutenção das Atividades do Conselho Municipal de Educaçãc 12.122.2006.2026.2026					
		0.1.00.002.001	3.3.90.14.00	5.000,00	
		0.1.00.002.001	3.3.90.30.00	30.000,00	
		0.1.00.002.001	3.3.90.33.00	4.000,00	
		0.1.00.002.001	3.3.90.36.00	3.000,00	
		0.1.00.002.001	3.3.90.39.00	20.000,00	
		0.1.00.002.001	4.4.90.52.00	8.000,00	
					70.000,00
TOTAL					70.000,00



PREFEITURA MUNICIPAL DE JI-PARANÁ

Av. 2 de Abril, 1701 - CNPJ:04092672/0001-25

Orçamento Programa - Exercício de 2008

QUADRO AUXILIAR DE DETALHAMENTO DA DESPESA

Página 13

ORGÃO	02	PODER EXECUTIVO
UNIDADE	06	SECRETARIA MUNICIPAL DE OBRAS E SERV. PUBLICOS
SUB UNIDADE	01	GABINETE DO SECRETARIO MUN. DE OBRAS

Aplicacao Programada	Proj/Ativ	F.R. - C.A.	Categoria	Detalhada	Total Aplicacao
Manutenção de Serviços Administrativos Gerais - Semosp		15.122.2008.2034.2034			
	Material de Consumo	0.1.00.002.001	3.3.90.30.00	190.000,00	
	Passagens e Despesas com Locomoção	0.1.00.002.001	3.3.90.33.00	5.000,00	
	Outros Serviços de Terceiros - Pessoa Física	0.1.00.002.001	3.3.90.36.00	5.000,00	
	Outros Serviços de Terceiros - Pessoa Jurídica	0.1.00.002.001	3.3.90.39.00	80.000,00	
	Despesas de Exercícios Anteriores	0.1.00.002.001	3.3.90.92.00	95.000,00	
	Indenizações e Restituições	0.1.00.002.001	3.3.90.93.00	15.000,00	
	Indenização pela Execução de Trabalhos de Campo	0.1.00.002.001	3.3.90.95.00	1.000,00	
	Equipamentos e Material Permanente	0.1.00.002.001	4.4.90.52.00	20.000,00	
					411.000,00
Fopag - Semosp		15.122.2008.2035.2035			
	Vencimentos e Vantagens Fixas - Pessoal Civil	0.1.00.002.001	3.1.90.11.00	2.600.000,00	
	Obrigações Patronais	0.1.00.002.001	3.1.90.13.00	60.000,00	
	Outras Despesas de Pessoal decorrentes de Contratos de Te	0.1.00.002.001	3.1.90.34.00	10.000,00	
	Indenizações Restituições Trabalhistas	0.1.00.002.001	3.1.90.94.00	25.000,00	
	Obrigações Patronais	0.1.00.002.001	3.1.91.13.00	180.000,00	
					2.875.000,00
TOTAL					3.286.000,00



PREFEITURA MUNICIPAL DE JI-PARANÁ

Av. 2 de Abril, 1701 - CNPJ:04092672/0001-25

Orçamento Programa - Exercício de 2008

QUADRO AUXILIAR DE DETALHAMENTO DA DESPESA

Página 14

ORGÃO	02	PODER EXECUTIVO
UNIDADE	06	SECRETARIA MUNICIPAL DE OBRAS E SERV. PUBLICOS
SUB UNIDADE	02	DEPARTAMENTO DE OBRAS E SERVIÇOS PÚBLICOS

Aplicacao Programada	Proj/Ativ	F.R. - C.A.	Categoria	Detalhada	Total Aplicacao
Construção Ampliação de Praças Parques e Jardins 15.451.1011.1045.1045					
	Material de Consumo	0.1.00.002.001	4.4.90.30.00	20.000,00	
	Outros Serviços de Terceiros - Pessoa Física	0.1.00.002.001	4.4.90.36.00	1.000,00	
	Outros Serviços de Terceiros - Pessoa Jurídica	0.1.00.002.001	4.4.90.39.00	10.000,00	
	Obras e Instalações	0.1.00.002.001	4.4.90.51.00	70.000,00	
	Aquisição de Imóveis	0.1.00.002.001	4.5.90.61.00	50.000,00	
					151.000,00
Gestão Integrada de Resíduos Sólidos 15.452.1011.1047.1047					
	Material de Consumo	0.1.00.002.001	3.3.90.30.00	1.000,00	
	Outros Serviços de Terceiros - Pessoa Física	0.1.00.002.001	3.3.90.36.00	1.000,00	
	Outros Serviços de Terceiros - Pessoa Jurídica	0.1.00.002.001	3.3.90.39.00	2.600.000,00	
	Obras e Instalações	0.1.00.002.001	4.4.90.51.00	1.000,00	
	Equipamentos e Material Permanente	0.1.00.002.001	4.4.90.52.00	20.000,00	
	Aquisição de Imóveis	0.1.00.002.001	4.4.90.61.00	1.000,00	
					2.624.000,00
Manutenção e Instalação da Rede de Iluminação Publica 15.452.1011.2040.2040					
	Material de Consumo	0.1.00.002.001	3.3.90.30.00	146.970,00	
	Outros Serviços de Terceiros - Pessoa Jurídica	0.1.00.002.001	3.3.90.39.00	895.000,00	
	Equipamentos e Material Permanente	0.1.00.002.001	4.4.90.52.00	5.000,00	
					1.046.970,00
Retificação, Canalização de Rios e Igarapés em Áreas de Risc 17.512.1011.1043.1043					
	Material de Consumo	0.1.00.002.001	4.4.90.30.00	1.000,00	
	Outros Serviços de Terceiros - Pessoa Física	0.1.00.002.001	4.4.90.36.00	1.000,00	
	Outros Serviços de Terceiros - Pessoa Jurídica	0.1.00.002.001	4.4.90.39.00	1.000,00	
	Obras e Instalações	0.1.00.002.001	4.4.90.51.00	60.000,00	
	Equipamentos e Material Permanente	0.1.00.002.001	4.4.90.52.00	1.000,00	
					64.000,00
Construção Manutenção e Reforma de Obras de Artes 17.512.1011.1046.1046					
	Material de Consumo	0.1.00.002.001	4.4.90.30.00	1.000,00	
	Outros Serviços de Terceiros - Pessoa Física	0.1.00.002.001	4.4.90.36.00	1.000,00	
	Outros Serviços de Terceiros - Pessoa Jurídica	0.1.00.002.001	4.4.90.39.00	1.000,00	
	Obras e Instalações	0.1.00.002.001	4.4.90.51.00	260.000,00	
					263.000,00
Aquisição de Veículos, Maquinas e Equipamentos 26.782.1011.1040.1040					
	Equipamentos e Material Permanente	0.1.00.002.001	4.4.90.52.00	60.000,00	
					60.000,00
Constr.Paviment.Drenagem Vias Urb.e Reforço Alargam.Ponte F 26.782.1011.1041.1041					
	Material de Consumo	0.1.00.002.001	4.4.90.30.00	20.000,00	
	Outros Serviços de Terceiros - Pessoa Física	0.1.00.002.001	4.4.90.36.00	1.000,00	
	Outros Serviços de Terceiros - Pessoa Jurídica	0.1.00.002.001	4.4.90.39.00	1.000,00	
	Obras e Instalações	0.1.00.002.001	4.4.90.51.00	1.886.670,00	
	Obras e Instalações	0.2.67.002.601	4.4.90.51.00	7.733.360,00	
	Obras e Instalações	0.2.67.002.603	4.4.90.51.00	597.000,00	
					10.239.030,00

**PREFEITURA MUNICIPAL DE JI-PARANÁ**

Av. 2 de Abril, 1701 - CNPJ:04092672/0001-25

Orçamento Programa - Exercício de 2008

QUADRO AUXILIAR DE DETALHAMENTO DA DESPESA

Página 15

ORGÃO	02	PODER EXECUTIVO
UNIDADE	06	SECRETARIA MUNICIPAL DE OBRAS E SERV. PUBLICOS
SUB UNIDADE	02	DEPARTAMENTO DE OBRAS E SERVIÇOS PÚBLICOS

Aplicacao Programada	Proj/Ativ	F.R. - C.A.	Categoria	Detalhada	Total Aplicacao
Construção e Drenagem de Estradas Vicinais 26.782.1011.1042.1042					
	Material de Consumo	0.1.00.002.001	4.4.90.30.00	20.000,00	
	Outros Serviços de Terceiros - Pessoa Física	0.1.00.002.001	4.4.90.36.00	1.000,00	
	Outros Serviços de Terceiros - Pessoa Jurídica	0.1.00.002.001	4.4.90.39.00	1.000,00	
	Obras e Instalações	0.1.00.002.001	4.4.90.51.00	30.000,00	
					52.000,00
Participação em Consorcio Intermunicipal 26.782.1011.1044.1044					
	Contribuições	0.1.00.002.001	3.3.90.41.00	30.000,00	
					30.000,00
Construção do Anel Viário 26.782.1011.1103.1103					
	Obras e Instalações	0.1.00.002.001	4.4.90.51.00	50.000,00	
	Obras e Instalações	0.2.67.002.602	4.4.90.51.00	5.000.000,00	
					5.050.000,00
Manutenção Conservação de Veículos, Maquinas e Viaturas 26.782.1011.2036.2036					
	Material de Consumo	0.1.00.002.001	3.3.90.30.00	200.000,00	
	Outros Serviços de Terceiros - Pessoa Física	0.1.00.002.001	3.3.90.36.00	1.000,00	
	Outros Serviços de Terceiros - Pessoa Jurídica	0.1.00.002.001	3.3.90.39.00	60.000,00	
					261.000,00
Manut.Recup.Conserv., Drenagem e Paviment. de Vias Urbanas 26.782.1011.2037.2037					
	Material de Consumo	0.1.00.002.001	3.3.90.30.00	2.100.000,00	
	Outros Serviços de Terceiros - Pessoa Física	0.1.00.002.001	3.3.90.36.00	1.000,00	
	Outros Serviços de Terceiros - Pessoa Jurídica	0.1.00.002.001	3.3.90.39.00	2.200.000,00	
					4.301.000,00
Manut.Recup.Conserv.de Drenagem e Paviment.Estradas Vicinae 26.782.1011.2038.2038					
	Material de Consumo	0.1.00.002.001	3.3.90.30.00	280.000,00	
	Outros Serviços de Terceiros - Pessoa Jurídica	0.1.00.002.001	3.3.90.39.00	600.000,00	
	Outros Serviços de Terceiros - Pessoa Jurídica	0.2.67.002.401	3.3.90.39.00	600.000,00	
					1.480.000,00
Manutenção e Reforma de Pontilhões e Bueiros 26.782.1011.2039.2039					
	Material de Consumo	0.1.00.002.001	3.3.90.30.00	1.000,00	
	Outros Serviços de Terceiros - Pessoa Jurídica	0.1.00.002.001	3.3.90.39.00	292.479,00	
					293.479,00
TOTAL					25.915.479,00



PREFEITURA MUNICIPAL DE JI-PARANÁ

Av. 2 de Abril, 1701 - CNPJ:04092672/0001-25

Orçamento Programa - Exercício de 2008

QUADRO AUXILIAR DE DETALHAMENTO DA DESPESA

Página 16

ORGÃO	02	PODER EXECUTIVO
UNIDADE	07	SECRETARIA MUNICIPAL DE AGRICULTURA E MEIO AMB.
SUB UNIDADE	01	GABINETE DO SECRETARIO DE AGRICULTURA

Aplicacao Programada	Proj/Ativ	F.R. - C.A.	Categoria	Detalhada	Total Aplicacao
Recuperação das Matas Ciliares dos Igarapés Urbanos 18.541.1010.1036.1036					
	Material de Consumo	0.1.00.002.001	3.3.90.30.00	5.000,00	
	Material de Distribuição Gratuita	0.1.00.002.001	3.3.90.32.00	2.000,00	
	Outros Serviços de Terceiros - Pessoa Física	0.1.00.002.001	3.3.90.36.00	2.001,00	
	Outros Serviços de Terceiros - Pessoa Jurídica	0.1.00.002.001	3.3.90.39.00	2.001,00	
					11.002,00
Arborização Urbana 18.541.1010.1037.1037					
	Material de Distribuição Gratuita	0.1.00.002.001	3.3.90.32.00	5.000,00	
	Outros Serviços de Terceiros - Pessoa Física	0.1.00.002.001	3.3.90.36.00	2.000,00	
					7.000,00
Manutenção de Serviços Administrativos Gerais - Semagri 20.122.2007.2029.2029					
	Material de Consumo	0.1.00.002.001	3.3.90.30.00	25.000,00	
	Passagens e Despesas com Locomoção	0.1.00.002.001	3.3.90.33.00	10.000,00	
	Outros Serviços de Terceiros - Pessoa Física	0.1.00.002.001	3.3.90.36.00	20.000,00	
	Outros Serviços de Terceiros - Pessoa Jurídica	0.1.00.002.001	3.3.90.39.00	15.000,00	
	Despesas de Exercícios Anteriores	0.1.00.002.001	3.3.90.92.00	15.000,00	
	Indenizações e Restituições	0.1.00.002.001	3.3.90.93.00	1.000,00	
	Indenização pela Execução de Trabalhos de Campo	0.1.00.002.001	3.3.90.95.00	5.000,00	
	Equipamentos e Material Permanente	0.1.00.002.001	4.4.90.52.00	30.000,00	
					121.000,00
Fopag - Semagri 20.122.2007.2030.2030					
	Vencimentos e Vantagens Fixas - Pessoal Civil	0.1.00.002.001	3.1.90.11.00	590.000,00	
	Obrigações Patronais	0.1.00.002.001	3.1.90.13.00	65.000,00	
	Indenizações Restituições Trabalhistas	0.1.00.002.001	3.1.90.94.00	10.000,00	
	Obrigações Patronais	0.1.00.002.001	3.1.91.13.00	35.000,00	
					700.000,00
Estruturar o Serviço de Inspecção Municipal - Sim 20.304.1010.1074.1074					
	Equipamentos e Material Permanente	0.1.00.002.001	4.4.90.52.00	10.000,00	
					10.000,00
Capacitação Apoio e Estímulos aos Agricultores 20.601.1010.1034.1034					
	Outros Serviços de Terceiros - Pessoa Física	0.1.00.002.001	3.3.90.36.00	5.000,00	
	Outros Serviços de Terceiros - Pessoa Jurídica	0.1.00.002.001	3.3.90.39.00	10.000,00	
					15.000,00
Apoio Desenvolvimento da Produção Animal e Vegetal 20.601.1010.1035.1035					
	Material de Consumo	0.1.00.002.001	3.3.90.30.00	2.000,00	
	Material de Distribuição Gratuita	0.1.00.002.001	3.3.90.32.00	1.000,00	
	Outros Serviços de Terceiros - Pessoa Física	0.1.00.002.001	3.3.90.36.00	2.000,00	
	Outros Serviços de Terceiros - Pessoa Jurídica	0.1.00.002.001	3.3.90.39.00	5.000,00	
					10.000,00
Aquisição de Patrulha Rural 20.605.1010.1033.1033					
	Equipamentos e Material Permanente	0.1.00.002.001	4.4.90.52.00	20.000,00	
					20.000,00



PREFEITURA MUNICIPAL DE JI-PARANÁ

Av. 2 de Abril, 1701 - CNPJ:04092672/0001-25

Orçamento Programa - Exercício de 2008

QUADRO AUXILIAR DE DETALHAMENTO DA DESPESA

Página 17

ORGÃO	02	PODER EXECUTIVO
UNIDADE	07	SECRETARIA MUNICIPAL DE AGRICULTURA E MEIO AMB.
SUB UNIDADE	01	GABINETE DO SECRETARIO DE AGRICULTURA

Aplicacao Programada	Proj/Ativ	F.R. - C.A.	Categoria	Detalhada	Total Aplicacao
Transporte e Armazenagem de Produtos Agrícolas 20.605.1010.1039.1039					
		0.1.00.002.001	3.3.90.36.00	10.000,00	
		0.1.00.002.001	3.3.90.39.00	25.000,00	
					35.000,00
Apoio ao Feirão do Agricultor 20.605.1010.2032.2032					
		0.1.00.002.001	3.3.90.36.00	25.000,00	
		0.1.00.002.001	3.3.90.39.00	45.000,00	
					70.000,00
Participação Feiras e Eventos 20.691.1010.1075.1075					
		0.1.00.002.001	3.3.90.36.00	2.000,00	
		0.1.00.002.001	3.3.90.39.00	15.000,00	
					17.000,00
TOTAL					1.016.002,00



PREFEITURA MUNICIPAL DE JI-PARANÁ

Av. 2 de Abril, 1701 - CNPJ:04092672/0001-25

Orçamento Programa - Exercício de 2008

QUADRO AUXILIAR DE DETALHAMENTO DA DESPESA

Página 18

ORGÃO	02	PODER EXECUTIVO
UNIDADE	07	SECRETARIA MUNICIPAL DE AGRICULTURA E MEIO AMB.
SUB UNIDADE	02	FUNDO MUNICIPAL DE DESENVOLV. AMBIENTAL

Aplicacao Programada	Proj/Ativ	F.R. - C.A.	Categoria	Detalhada	Total Aplicacao
Fundo Municipal de Desenvolvimento Ambiental	18.541.1010.2033.2033				
	Material de Consumo	0.1.00.002.001	3.3.90.30.00	1.000,00	
	Passagens e Despesas com Locomoção	0.1.00.002.001	3.3.90.33.00	1.000,00	
	Outros Serviços de Terceiros - Pessoa Física	0.1.00.002.001	3.3.90.36.00	1.000,00	
	Outros Serviços de Terceiros - Pessoa Jurídica	0.1.00.002.001	3.3.90.39.00	1.000,00	
	Equipamentos e Material Permanente	0.1.00.002.001	4.4.90.52.00	1.000,00	
					5.000,00
TOTAL					5.000,00



PREFEITURA MUNICIPAL DE JI-PARANÁ

Av. 2 de Abril, 1701 - CNPJ:04092672/0001-25

Orçamento Programa - Exercício de 2008

QUADRO AUXILIAR DE DETALHAMENTO DA DESPESA

Página 19

ORGÃO	02	PODER EXECUTIVO
UNIDADE	08	SECRETARIA MUNICIPAL DE AÇÃO SOCIAL
SUB UNIDADE	01	GABINETE DA SECRETARIA MUNIC.ACAO SOCIAL

Aplicacao Programada	Proj/Ativ	F.R. - C.A.	Categoria	Detalhada	Total Aplicacao
Manutenção de Serviços Administrativos Gerais - Semas					
	08.122.2009.2042.2042				
	Diárias - Civil	0.1.00.002.001	3.3.90.14.00	10.000,00	
	Material de Consumo	0.1.00.002.001	3.3.90.30.00	10.000,00	
	Material de Distribuição Gratuita	0.1.00.002.001	3.3.90.32.00	40.000,00	
	Passagens e Despesas com Locomoção	0.1.00.002.001	3.3.90.33.00	2.000,00	
	Outros Serviços de Terceiros - Pessoa Física	0.1.00.002.001	3.3.90.36.00	10.000,00	
	Outros Serviços de Terceiros - Pessoa Jurídica	0.1.00.002.001	3.3.90.39.00	3.000,00	
	Despesas de Exercícios Anteriores	0.1.00.002.001	3.3.90.92.00	70.000,00	
	Indenizações e Restituições	0.1.00.002.001	3.3.90.93.00	10.000,00	
	Equipamentos e Material Permanente	0.1.00.002.001	4.4.90.52.00	1.000,00	
					156.000,00
Fopag - Semas					
	08.122.2009.2043.2043				
	Vencimentos e Vantagens Fixas - Pessoal Civil	0.1.00.002.001	3.1.90.11.00	640.000,00	
	Obrigações Patronais	0.1.00.002.001	3.1.90.13.00	120.000,00	
	Outras Despesas de Pessoal decorrentes de Contratos de Te	0.1.00.002.001	3.1.90.34.00	85.000,00	
	Indenizações Restituições Trabalhistas	0.1.00.002.001	3.1.90.94.00	5.000,00	
	Obrigações Patronais	0.1.00.002.001	3.1.91.13.00	30.000,00	
					880.000,00
TOTAL					1.036.000,00



PREFEITURA MUNICIPAL DE JI-PARANÁ

Av. 2 de Abril, 1701 - CNPJ:04092672/0001-25

Orçamento Programa - Exercício de 2008

QUADRO AUXILIAR DE DETALHAMENTO DA DESPESA

Página 20

ORGÃO 02 PODER EXECUTIVO
UNIDADE 08 SECRETARIA MUNICIPAL DE AÇÃO SOCIAL
SUB UNIDADE 02 AÇÕES SOCIAIS

Aplicacao Programada	Proj/Ativ	F.R. - C.A.	Categoria	Detalhada	Total Aplicacao
Assistência Amparo ao Idoso	08.241.1012.1048.1048				
Material de Consumo		0.1.00.002.001	3.3.90.30.00	10.000,00	
Material de Consumo		0.1.00.002.806	3.3.90.30.00	23.212,00	
Material de Distribuição Gratuita		0.1.00.002.001	3.3.90.32.00	2.000,00	
Outros Serviços de Terceiros - Pessoa Física		0.1.00.002.001	3.3.90.36.00	2.000,00	
Outros Serviços de Terceiros - Pessoa Jurídica		0.1.00.002.001	3.3.90.39.00	18.000,00	
Outros Serviços de Terceiros - Pessoa Jurídica		0.1.00.002.806	3.3.90.39.00	10.000,00	
Equipamentos e Material Permanente		0.1.00.002.001	4.4.90.52.00	10.000,00	
					75.212,00
Assistência a Pessoa Portadora de Necessidades Especiais	08.242.1013.1050.1050				
Contribuições		0.1.00.002.001	3.3.70.41.00	4.000,00	
Contribuições		0.2.85.002.805	3.3.70.41.00	35.154,00	
					39.154,00
Agente Jovem	08.243.1014.1051.1051				
Material de Consumo		0.1.00.002.001	3.3.90.30.00	10.000,00	
Material de Distribuição Gratuita		0.1.00.002.001	3.3.90.32.00	5.000,00	
Outros Serviços de Terceiros - Pessoa Física		0.1.00.002.001	3.3.90.36.00	3.000,00	
Outros Serviços de Terceiros - Pessoa Física		0.1.00.002.862	3.3.90.36.00	10.000,00	
Outros Serviços de Terceiros - Pessoa Jurídica		0.1.00.002.001	3.3.90.39.00	10.000,00	
Outros Serviços de Terceiros - Pessoa Jurídica		0.1.00.002.862	3.3.90.39.00	8.200,00	
Contribuições		0.1.00.002.001	3.3.90.41.00	5.000,00	
Contribuições		0.1.00.002.802	3.3.90.41.00	58.500,00	
Equipamentos e Material Permanente		0.1.00.002.001	4.4.90.52.00	8.000,00	
					117.700,00
Apoio a Criança Carente em Creche	08.243.1014.1052.1052				
Contribuições		0.1.00.002.001	3.3.70.41.00	5.000,00	
Contribuições		0.1.00.002.824	3.3.70.41.00	90.000,00	
Material de Consumo		0.1.00.002.001	3.3.90.30.00	10.000,00	
Material de Consumo		0.1.00.002.824	3.3.90.30.00	212.171,00	
Material de Distribuição Gratuita		0.1.00.002.001	3.3.90.32.00	3.000,00	
Outros Serviços de Terceiros - Pessoa Física		0.1.00.002.001	3.3.90.36.00	3.000,00	
Outros Serviços de Terceiros - Pessoa Jurídica		0.1.00.002.001	3.3.90.39.00	15.000,00	
Equipamentos e Material Permanente		0.1.00.002.001	4.4.90.52.00	8.000,00	
					346.171,00
Apoio Creches Municipais	08.243.1014.1055.1055				
Contribuições		0.1.00.002.001	3.3.70.41.00	5.000,00	
					5.000,00



PREFEITURA MUNICIPAL DE JI-PARANÁ

Av. 2 de Abril, 1701 - CNPJ:04092672/0001-25

Orçamento Programa - Exercício de 2008

QUADRO AUXILIAR DE DETALHAMENTO DA DESPESA

Página 21

ORGÃO	02	PODER EXECUTIVO
UNIDADE	08	SECRETARIA MUNICIPAL DE AÇÃO SOCIAL
SUB UNIDADE	02	AÇÕES SOCIAIS

Aplicacao Programada	Proj/Ativ	F.R. - C.A.	Categoria	Detalhada	Total Aplicacao
Erradicação Trabalho Infantil	08.243.1014.1056.1056				
Contratação por Tempo Determinado		0.1.00.002.001	3.1.90.04.00	2.000,00	
Contratação por Tempo Determinado		0.1.00.002.808	3.1.90.04.00	56.100,00	
Diárias - Civil		0.1.00.002.001	3.3.90.14.00	8.000,00	
Diárias - Civil		0.1.83.002.808	3.3.90.14.00	5.000,00	
Material de Consumo		0.1.00.002.001	3.3.90.30.00	3.000,00	
Material de Consumo		0.2.83.002.808	3.3.90.30.00	57.600,00	
Material de Distribuição Gratuita		0.1.00.002.001	3.3.90.32.00	2.000,00	
Material de Distribuição Gratuita		0.2.83.002.808	3.3.90.32.00	1.000,00	
Outros Serviços de Terceiros - Pessoa Física		0.1.00.002.001	3.3.90.36.00	8.000,00	
Outros Serviços de Terceiros - Pessoa Física		0.1.83.002.808	3.3.90.36.00	1.000,00	
Outros Serviços de Terceiros - Pessoa Jurídica		0.1.00.002.001	3.3.90.39.00	12.000,00	
Outros Serviços de Terceiros - Pessoa Jurídica		0.2.83.002.808	3.3.90.39.00	3.000,00	
Contribuições		0.1.00.002.001	3.3.90.41.00	10.000,00	
Contribuições		0.1.82.002.807	3.3.90.41.00	240.228,00	
Equipamentos e Material Permanente		0.1.00.002.001	4.4.90.52.00	10.000,00	
Equipamentos e Material Permanente		0.2.83.002.808	4.4.90.52.00	5.000,00	
					423.928,00
Sentinela	08.243.1014.1057.1057				
Contratação por Tempo Determinado		0.1.00.002.001	3.1.90.04.00	9.000,00	
Contratação por Tempo Determinado		0.2.84.002.810	3.1.90.04.00	57.700,00	
Diárias - Civil		0.1.84.002.001	3.3.90.14.00	3.000,00	
Diárias - Civil		0.2.84.002.810	3.3.90.14.00	5.000,00	
Material de Consumo		0.1.00.002.001	3.3.90.30.00	8.000,00	
Material de Consumo		0.1.84.002.810	3.3.90.30.00	8.000,00	
Material de Distribuição Gratuita		0.1.00.002.001	3.3.90.32.00	2.000,00	
Material de Distribuição Gratuita		0.2.84.002.810	3.3.90.32.00	1.000,00	
Outros Serviços de Terceiros - Pessoa Física		0.1.00.002.001	3.3.90.36.00	1.000,00	
Outros Serviços de Terceiros - Pessoa Física		0.2.84.002.810	3.3.90.36.00	2.000,00	
Outros Serviços de Terceiros - Pessoa Jurídica		0.1.00.002.001	3.3.90.39.00	6.000,00	
Outros Serviços de Terceiros - Pessoa Jurídica		0.2.84.002.810	3.3.90.39.00	10.000,00	
Contribuições		0.1.00.002.001	3.3.90.41.00	2.000,00	
Contribuições		0.2.84.002.810	3.3.90.41.00	2.000,00	
Equipamentos e Material Permanente		0.1.00.002.001	4.4.90.52.00	5.000,00	
Equipamentos e Material Permanente		0.1.84.002.810	4.4.90.52.00	5.000,00	
					126.700,00
Meu Primeiro Emprego	08.243.1014.1060.1060				
Material de Consumo		0.1.00.002.001	3.3.90.30.00	5.000,00	
Material de Distribuição Gratuita		0.1.00.002.001	3.3.90.32.00	3.000,00	
Outros Serviços de Terceiros - Pessoa Física		0.1.00.002.001	3.3.90.36.00	2.000,00	
Outros Serviços de Terceiros - Pessoa Jurídica		0.1.00.002.001	3.3.90.39.00	8.000,00	
					18.000,00
Construção e Equipamentação do Centro da Juventude	08.243.1014.1066.1066				
Obras e Instalações		0.1.00.002.001	4.4.90.51.00	16.000,00	
Equipamentos e Material Permanente		0.1.00.002.001	4.4.90.52.00	10.000,00	
					26.000,00



PREFEITURA MUNICIPAL DE JI-PARANÁ

Av. 2 de Abril, 1701 - CNPJ:04092672/0001-25

Orçamento Programa - Exercício de 2008

QUADRO AUXILIAR DE DETALHAMENTO DA DESPESA

Página 22

ORGÃO	02	PODER EXECUTIVO
UNIDADE	08	SECRETARIA MUNICIPAL DE AÇÃO SOCIAL
SUB UNIDADE	02	AÇÕES SOCIAIS

Aplicacao Programada	Proj/Ativ	F.R. - C.A.	Categoria	Detalhada	Total Aplicacao
Construção e Equipamentação de Brinquedoteca 08.243.1014.1067.1067					
	Obras e Instalações	0.1.00.002.001	4.4.90.51.00	10.000,00	
	Equipamentos e Material Permanente	0.1.00.002.001	4.4.90.52.00	6.000,00	
					16.000,00
Manutenção do Centro da Juventude 08.243.1014.2044.2044					
	Material de Consumo	0.1.00.002.001	3.3.90.30.00	5.000,00	
	Material de Distribuição Gratuita	0.1.00.002.001	3.3.90.32.00	2.000,00	
	Outros Serviços de Terceiros - Pessoa Física	0.1.00.002.001	3.3.90.36.00	1.000,00	
	Outros Serviços de Terceiros - Pessoa Jurídica	0.1.00.002.001	3.3.90.39.00	5.000,00	
	Equipamentos e Material Permanente	0.1.00.002.001	4.4.90.52.00	8.000,00	
					21.000,00
Manutenção do Abrigo Municipal 08.243.1014.2045.2045					
	Material de Consumo	0.1.00.002.001	3.3.90.30.00	30.000,00	
	Material de Distribuição Gratuita	0.1.00.002.001	3.3.90.32.00	3.000,00	
	Outros Serviços de Terceiros - Pessoa Física	0.1.00.002.001	3.3.90.36.00	30.000,00	
	Outros Serviços de Terceiros - Pessoa Jurídica	0.1.00.002.001	3.3.90.39.00	20.000,00	
	Equipamentos e Material Permanente	0.1.00.002.001	4.4.90.52.00	10.000,00	
					93.000,00
Roda Moinho 08.244.1015.1054.1054					
	Material de Consumo	0.1.00.002.001	3.3.90.30.00	10.000,00	
	Material de Distribuição Gratuita	0.1.00.002.001	3.3.90.32.00	2.000,00	
	Outros Serviços de Terceiros - Pessoa Física	0.1.00.002.001	3.3.90.36.00	5.000,00	
	Outros Serviços de Terceiros - Pessoa Jurídica	0.1.00.002.001	3.3.90.39.00	20.000,00	
	Equipamentos e Material Permanente	0.1.00.002.001	4.4.90.52.00	10.000,00	
					47.000,00
Assistência Amparo a Gestante 08.244.1015.1061.1061					
	Material de Consumo	0.1.00.002.001	3.3.90.30.00	8.000,00	
	Material de Distribuição Gratuita	0.1.00.002.001	3.3.90.32.00	2.000,00	
	Outros Serviços de Terceiros - Pessoa Física	0.1.00.002.001	3.3.90.36.00	2.000,00	
	Outros Serviços de Terceiros - Pessoa Jurídica	0.1.00.002.001	3.3.90.39.00	10.000,00	
	Equipamentos e Material Permanente	0.1.00.002.001	4.4.90.52.00	3.000,00	
					25.000,00



PREFEITURA MUNICIPAL DE JI-PARANÁ

Av. 2 de Abril, 1701 - CNPJ:04092672/0001-25

Orçamento Programa - Exercício de 2008

QUADRO AUXILIAR DE DETALHAMENTO DA DESPESA

Página 23

ORGÃO 02 PODER EXECUTIVO
UNIDADE 08 SECRETARIA MUNICIPAL DE AÇÃO SOCIAL
SUB UNIDADE 02 AÇÕES SOCIAIS

Aplicacao Programada	Proj/Ativ	F.R. - C.A.	Categoria	Detalhada	Total Aplicacao
Casa da Família - Centro de Referência da Assistência Social 08.244.1015.1062.1062					
	Contratação por Tempo Determinado	0.1.00.002.001	3.1.90.04.00	3.000,00	
	Contratação por Tempo Determinado	0.2.81.002.863	3.1.90.04.00	90.000,00	
	Diárias - Civil	0.1.00.002.001	3.3.90.14.00	3.000,00	
	Diárias - Civil	0.2.81.002.863	3.3.90.14.00	5.000,00	
	Material de Consumo	0.1.00.002.001	3.3.90.30.00	5.000,00	
	Material de Consumo	0.2.81.002.863	3.3.90.30.00	58.000,00	
	Material de Distribuição Gratuita	0.1.00.002.001	3.3.90.32.00	1.000,00	
	Material de Distribuição Gratuita	0.2.81.002.001	3.3.90.32.00	1.000,00	
	Outros Serviços de Terceiros - Pessoa Física	0.1.00.002.001	3.3.90.36.00	2.000,00	
	Outros Serviços de Terceiros - Pessoa Física	0.2.81.002.863	3.3.90.36.00	2.000,00	
	Outros Serviços de Terceiros - Pessoa Jurídica	0.1.00.002.001	3.3.90.39.00	20.000,00	
	Outros Serviços de Terceiros - Pessoa Jurídica	0.2.81.002.863	3.3.90.39.00	55.000,00	
	Equipamentos e Material Permanente	0.1.00.002.001	4.4.90.52.00	8.000,00	
	Equipamentos e Material Permanente	0.2.81.002.863	4.4.90.52.00	25.600,00	
					278.600,00
Apoio as Instituições não Governamental 08.244.1015.1064.1064					
	Subvenções Sociais	0.1.00.002.001	3.3.90.43.00	60.000,00	
	Subvenções Sociais	0.1.00.002.804	3.3.90.43.00	25.070,00	
					85.070,00
Distribuição de Leite 08.244.1015.1070.1070					
	Material de Distribuição Gratuita	0.1.00.002.001	3.3.90.32.00	5.000,00	
					5.000,00
Bolsa Família 08.244.1015.1072.1072					
	Diárias - Civil	0.1.00.002.860	3.3.90.14.00	6.990,00	
	Material de Consumo	0.1.00.002.001	3.3.90.30.00	5.000,00	
	Material de Consumo	0.1.00.002.860	3.3.90.30.00	30.000,00	
	Passagens e Despesas com Locomoção	0.1.00.002.860	3.3.90.33.00	5.000,00	
	Outros Serviços de Terceiros - Pessoa Física	0.1.00.002.001	3.3.90.36.00	1.000,00	
	Outros Serviços de Terceiros - Pessoa Física	0.1.00.002.860	3.3.90.36.00	10.000,00	
	Outros Serviços de Terceiros - Pessoa Jurídica	0.1.00.002.001	3.3.90.39.00	3.000,00	
	Outros Serviços de Terceiros - Pessoa Jurídica	0.1.00.002.860	3.3.90.39.00	30.000,00	
	Equipamentos e Material Permanente	0.1.00.002.001	4.4.90.52.00	5.000,00	
	Equipamentos e Material Permanente	0.1.00.002.860	4.4.90.52.00	20.000,00	
					115.990,00
Geração de Emprego e Renda 08.244.1016.1063.1063					
	Material de Consumo	0.1.00.002.001	3.3.90.30.00	5.000,00	
	Material de Distribuição Gratuita	0.1.00.002.001	3.3.90.32.00	2.000,00	
	Outros Serviços de Terceiros - Pessoa Física	0.1.00.002.001	3.3.90.36.00	1.000,00	
	Outros Serviços de Terceiros - Pessoa Jurídica	0.1.00.002.001	3.3.90.39.00	5.000,00	
	Equipamentos e Material Permanente	0.1.00.002.001	4.4.90.52.00	8.000,00	
					21.000,00



PREFEITURA MUNICIPAL DE JI-PARANÁ

Av. 2 de Abril, 1701 - CNPJ:04092672/0001-25

Orçamento Programa - Exercício de 2008

QUADRO AUXILIAR DE DETALHAMENTO DA DESPESA

Página 24

ORGÃO	02	PODER EXECUTIVO
UNIDADE	08	SECRETARIA MUNICIPAL DE AÇÃO SOCIAL
SUB UNIDADE	02	AÇÕES SOCIAIS

Aplicacao Programada	Proj/Ativ	F.R. - C.A.	Categoria	Detalhada	Total Aplicacao
Projeto Padarias, Cozinhas Comunitárias		08.244.1017.1068.1068			
	Material de Consumo	0.1.00.002.001	3.3.90.30.00	5.000,00	
	Material de Distribuição Gratuita	0.1.00.002.001	3.3.90.32.00	2.000,00	
	Outros Serviços de Terceiros - Pessoa Física	0.1.00.002.001	3.3.90.36.00	1.000,00	
	Outros Serviços de Terceiros - Pessoa Jurídica	0.1.00.002.001	3.3.90.39.00	3.000,00	
	Equipamentos e Material Permanente	0.1.00.002.001	4.4.90.52.00	4.000,00	
					15.000,00
TOTAL					1.900.525,00



PREFEITURA MUNICIPAL DE JI-PARANÁ

Av. 2 de Abril, 1701 - CNPJ:04092672/0001-25

Orçamento Programa - Exercício de 2008

QUADRO AUXILIAR DE DETALHAMENTO DA DESPESA

Página 25

ORGÃO	02	PODER EXECUTIVO
UNIDADE	08	SECRETARIA MUNICIPAL DE AÇÃO SOCIAL
SUB UNIDADE	03	FUNDO MUNICIPAL DA CRIANÇA E ADOLESCENTE

Aplicacao Programada	Proj/Ativ	F.R. - C.A.	Categoria	Detalhada	Total Aplicacao
Manutenção das Atividades do CMDCA		08.243.1014.2046.2046			
	Diárias - Civil	0.1.00.002.001	3.3.90.14.00	3.000,00	
	Material de Consumo	0.1.00.002.001	3.3.90.30.00	1.000,00	
	Passagens e Despesas com Locomoção	0.1.00.002.001	3.3.90.33.00	8.000,00	
	Outros Serviços de Terceiros - Pessoa Física	0.1.00.002.001	3.3.90.36.00	2.000,00	
	Outros Serviços de Terceiros - Pessoa Jurídica	0.1.00.002.001	3.3.90.39.00	1.000,00	
	Subvenções Sociais	0.1.00.002.001	3.3.90.43.00	15.000,00	
	Equipamentos e Material Permanente	0.1.00.002.001	4.4.90.52.00	5.000,00	
					35.000,00
Manutenção das Atividades do Conselho Tutelar		08.243.1014.2047.2047			
	Vencimentos e Vantagens Fixas - Pessoal Civil	0.1.00.002.001	3.1.90.11.00	5.000,00	
	Obrigações Patronais	0.1.00.002.001	3.1.90.13.00	62.000,00	
	Obrigações Patronais	0.1.00.002.001	3.1.91.13.00	16.000,00	
	Diárias - Civil	0.1.00.002.001	3.3.90.14.00	6.000,00	
	Material de Consumo	0.1.00.002.001	3.3.90.30.00	5.000,00	
	Passagens e Despesas com Locomoção	0.1.00.002.001	3.3.90.33.00	12.000,00	
	Outros Serviços de Terceiros - Pessoa Jurídica	0.1.00.002.001	3.3.90.39.00	2.000,00	
	Equipamentos e Material Permanente	0.1.00.002.001	4.4.90.52.00	5.000,00	
					113.000,00
TOTAL					148.000,00



PREFEITURA MUNICIPAL DE JI-PARANÁ

Av. 2 de Abril, 1701 - CNPJ:04092672/0001-25

Orçamento Programa - Exercício de 2008

QUADRO AUXILIAR DE DETALHAMENTO DA DESPESA

Página 26

ORGÃO	02	PODER EXECUTIVO
UNIDADE	08	SECRETARIA MUNICIPAL DE AÇÃO SOCIAL
SUB UNIDADE	04	FUNDO MUNICIPAL DE AÇÃO SOCIAL

Aplicacao Programada	Proj/Ativ	F.R. - C.A.	Categoria	Detalhada	Total Aplicacao
Manut. das Ativid do Fundo Municipal de Assistência Social	08.243.1014.2048.2048				
	Material de Consumo	0.1.00.002.001	3.3.90.30.00	8.000,00	
	Outros Serviços de Terceiros - Pessoa Jurídica	0.1.00.002.001	3.3.90.39.00	10.000,00	
					18.000,00
TOTAL					18.000,00



PREFEITURA MUNICIPAL DE JI-PARANÁ

Av. 2 de Abril, 1701 - CNPJ:04092672/0001-25

Orçamento Programa - Exercício de 2008

QUADRO AUXILIAR DE DETALHAMENTO DA DESPESA

Página 27

ORGÃO	02	PODER EXECUTIVO
UNIDADE	08	SECRETARIA MUNICIPAL DE AÇÃO SOCIAL
SUB UNIDADE	05	FUNDO MUNICIPAL FINAN.HABITA. POPULAR

Aplicacao Programada	Proj/Ativ	F.R. - C.A.	Categoria	Detalhada	Total Aplicacao
Manut. Fundo Munic. de Financiamento de Habitação Popular 04.482.1018.2049.2049					
		0.1.00.002.001	3.3.90.14.00	500,00	
		0.1.00.002.001	3.3.90.30.00	1.000,00	
		0.1.00.002.001	3.3.90.36.00	500,00	
		0.1.00.002.001	3.3.90.39.00	1.000,00	
		0.1.00.002.001	4.4.90.52.00	3.000,00	
					6.000,00
Habitação Municipal 16.482.1018.1073.1073					
		0.1.00.002.001	4.5.90.62.00	10.000,00	
					10.000,00
TOTAL					16.000,00



PREFEITURA MUNICIPAL DE JI-PARANÁ

Av. 2 de Abril, 1701 - CNPJ:04092672/0001-25

Orçamento Programa - Exercício de 2008

QUADRO AUXILIAR DE DETALHAMENTO DA DESPESA

Página 28

ORGÃO	02	PODER EXECUTIVO
UNIDADE	09	SECRETARIA MUNICIPAL DE GOVERNO
SUB UNIDADE	01	GABINETE DA SECRETARIA MUNIC.DE GOVERNO

Aplicacao Programada	Proj/Ativ	F.R. - C.A.	Categoria	Detalhada	Total Aplicacao
Manutenção de Serviços Administrativos Gerais - SEMG					
	04.121.2010.2050.2050				
		0.1.00.002.001	3.3.90.30.00	15.000,00	
		0.1.00.002.001	3.3.90.33.00	5.000,00	
		0.1.00.002.001	3.3.90.39.00	35.000,00	
		0.1.00.002.001	3.3.90.41.00	8.000,00	
		0.1.00.002.001	4.4.90.52.00	35.000,00	
					98.000,00
Fopag - SEMG					
	04.121.2010.2051.2051				
		0.1.00.002.001	3.1.90.11.00	1.120.000,00	
		0.1.00.002.001	3.1.90.13.00	70.000,00	
		0.1.00.002.001	3.1.90.34.00	5.000,00	
		0.1.00.002.001	3.1.90.94.00	40.000,00	
		0.1.00.002.001	3.1.91.13.00	100.000,00	
					1.335.000,00
Recep. de Tecn. Autor.Event. e Cerimonias					
	04.131.2010.2052.2052				
		0.1.00.002.001	3.3.90.30.00	20.000,00	
		0.1.00.002.001	3.3.90.36.00	10.000,00	
		0.1.00.002.001	3.3.90.39.00	30.000,00	
					60.000,00
TOTAL					1.493.000,00



PREFEITURA MUNICIPAL DE JI-PARANÁ

Av. 2 de Abril, 1701 - CNPJ:04092672/0001-25

Orçamento Programa - Exercício de 2008

QUADRO AUXILIAR DE DETALHAMENTO DA DESPESA

Página 29

ORGÃO	02	PODER EXECUTIVO
UNIDADE	10	SECRETARIA MUNICIPAL DE DESENVOLVIMENTO ECONOMICO
SUB UNIDADE	01	GABINETE DO SEC.MUN DESENVOLVI.ECONOMICO

Aplicacao Programada	Proj/Ativ	F.R. - C.A.	Categoria	Detalhada	Total Aplicacao
Manutenção de Serviços Administrativos Gerais - SEMDES 04.122.2011.2053.2053					
	Material de Consumo	0.1.00.002.001	3.3.90.30.00	30.000,00	
	Passagens e Despesas com Locomoção	0.1.00.002.001	3.3.90.33.00	5.000,00	
	Serviços de Consultoria	0.1.00.002.001	3.3.90.35.00	5.000,00	
	Outros Serviços de Terceiros - Pessoa Física	0.1.00.002.001	3.3.90.36.00	3.000,00	
	Outros Serviços de Terceiros - Pessoa Jurídica	0.1.00.002.001	3.3.90.39.00	30.000,00	
	Equipamentos e Material Permanente	0.1.00.002.001	4.4.90.52.00	45.000,00	
					118.000,00
Fopag - SEMDES 04.122.2011.2054.2054					
	Vencimentos e Vantagens Fixas - Pessoal Civil	0.1.00.002.001	3.1.90.11.00	275.000,00	
	Obrigações Patronais	0.1.00.002.001	3.1.90.13.00	34.000,00	
	Indenizações Restituições Trabalhistas	0.1.00.002.001	3.1.90.94.00	40.000,00	
	Obrigações Patronais	0.1.00.002.001	3.1.91.13.00	10.000,00	
					359.000,00
Reorganização do Distrito Industrial 22.661.1019.1076.1076					
	Outros Serviços de Terceiros - Pessoa Jurídica	0.1.00.002.001	3.3.90.39.00	10.000,00	
					10.000,00
Estudos sobre Sistemas de Comercialização 22.661.1019.2055.2055					
	Outros Serviços de Terceiros - Pessoa Jurídica	0.1.00.002.001	3.3.90.39.00	5.000,00	
					5.000,00
Ap.Micros e Pequenas Empresas,Cooperativas e Profis.Autônôn 22.661.1019.2057.2057					
	Outros Serviços de Terceiros - Pessoa Jurídica	0.1.00.002.001	3.3.90.39.00	5.000,00	
					5.000,00
Inventariar e Divulgar as Belezas Naturais e a Infra-estrutu 23.695.1020.1077.1077					
	Outros Serviços de Terceiros - Pessoa Jurídica	0.1.00.002.001	3.3.90.39.00	5.000,00	
					5.000,00
Preparando Ji-Paraná para o Turismo 23.695.1020.1078.1078					
	Outros Serviços de Terceiros - Pessoa Jurídica	0.1.00.002.001	3.3.90.39.00	5.000,00	
					5.000,00
Elaborar e Divulgar o Calendário de Eventos do Município 23.695.1020.2058.2058					
	Outros Serviços de Terceiros - Pessoa Jurídica	0.1.00.002.001	3.3.90.39.00	5.000,00	
					5.000,00
Cadastrar os Proprietários Rurais na Explor.do Turismo Rural 23.695.1020.2059.2059					
	Material de Consumo	0.1.00.002.001	3.3.90.30.00	5.000,00	
	Outros Serviços de Terceiros - Pessoa Física	0.1.00.002.001	3.3.90.36.00	2.000,00	
	Outros Serviços de Terceiros - Pessoa Jurídica	0.1.00.002.001	3.3.90.39.00	5.000,00	
					12.000,00
TOTAL					524.000,00



PREFEITURA MUNICIPAL DE JI-PARANÁ

Av. 2 de Abril, 1701 - CNPJ:04092672/0001-25

Orçamento Programa - Exercício de 2008

QUADRO AUXILIAR DE DETALHAMENTO DA DESPESA

Página 30

ORGÃO	02	PODER EXECUTIVO
UNIDADE	11	SECRETARIA MUNICIPAL DE SAUDE
SUB UNIDADE	01	GABINETE DO SECRET.MUNICIPAL DE SAUDE

Aplicacao Programada	Proj/Ativ	F.R. - C.A.	Categoria	Detalhada	Total Aplicacao
Manut. dos Serv. Administ.Gerais - Sec. Mun. de Saúde					
	10.122.2012.2060.2060				
	Diárias - Civil	0.1.00.002.001	3.3.90.14.00	40.000,00	
	Material de Consumo	0.1.00.002.001	3.3.90.30.00	60.000,00	
	Material de Distribuição Gratuita	0.1.00.002.001	3.3.90.32.00	1.000,00	
	Passagens e Despesas com Locomoção	0.1.00.002.001	3.3.90.33.00	30.000,00	
	Outros Serviços de Terceiros - Pessoa Física	0.1.00.002.001	3.3.90.36.00	100.000,00	
	Outros Serviços de Terceiros - Pessoa Jurídica	0.1.00.002.001	3.3.90.39.00	400.000,00	
	Outros Serviços de Terceiros - Pessoa Jurídica	0.1.00.010.001	3.3.90.39.00	27.430,00	
	Obrigações Tributárias e Contributivas	0.1.00.002.001	3.3.90.47.00	500,00	
	Despesas de Exercícios Anteriores	0.1.00.002.001	3.3.90.92.00	20.000,00	
	Indenizações e Restituições	0.1.00.002.001	3.3.90.93.00	1.000,00	
	Equipamentos e Material Permanente	0.1.00.002.001	4.4.90.52.00	15.000,00	
					694.930,00
Fopag - SEMUSA					
	10.122.2012.2062.2062				
	Vencimentos e Vantagens Fixas - Pessoal Civil	0.1.00.002.001	3.1.90.11.00	8.050.000,00	
	Obrigações Patronais	0.1.00.002.001	3.1.90.13.00	140.000,00	
	Indenizações Restituições Trabalhistas	0.1.00.002.001	3.1.90.94.00	60.000,00	
	Obrigações Patronais	0.1.00.002.001	3.1.91.13.00	600.000,00	
					8.850.000,00
TOTAL					9.544.930,00



PREFEITURA MUNICIPAL DE JI-PARANÁ

Av. 2 de Abril, 1701 - CNPJ:04092672/0001-25

Orçamento Programa - Exercício de 2008

QUADRO AUXILIAR DE DETALHAMENTO DA DESPESA

Página 31

ORGÃO 02 PODER EXECUTIVO
UNIDADE 11 SECRETARIA MUNICIPAL DE SAUDE
SUB UNIDADE 02 FUNDO MUNICIPAL DE SAÚDE

Aplicacao Programada	Proj/Ativ	F.R. - C.A.	Categoria	Detalhada	Total Aplicacao
Aquisição de Unidade Móvel de Saúde	10.301.1021.1081.1081				
Equipamentos e Material Permanente		0.1.00.002.001	4.4.90.52.00	15.000,00	15.000,00
Construção do Hospital da Criança	10.301.1021.1082.1082				
Obras e Instalações		0.1.00.002.001	4.4.90.51.00	10.000,00	10.000,00
Construção do Centro da Mulher	10.301.1021.1083.1083				
Obras e Instalações		0.1.00.002.001	4.4.90.51.00	10.000,00	10.000,00
Manut. dos Serviços do Programa Saúde da Família - P.S.F	10.301.1021.2061.2061				
Vencimentos e Vantagens Fixas - Pessoal Civil		0.1.06.010.011	3.1.90.11.00	550.000,00	
Obrigações Patronais		0.1.06.010.011	3.1.90.13.00	15.000,00	
Obrigações Patronais		0.1.06.010.011	3.1.91.13.00	60.000,00	
Diárias - Civil		0.1.06.010.011	3.3.90.14.00	15.000,00	
Material de Consumo		0.1.06.010.011	3.3.90.30.00	160.330,00	
Outros Serviços de Terceiros - Pessoa Jurídica		0.1.06.010.011	3.3.90.39.00	100.000,00	
Equipamentos e Material Permanente		0.1.06.010.011	4.4.90.52.00	50.000,00	950.330,00
Programa da Saúde Bucal	10.301.1021.2064.2064				
Diárias - Civil		0.1.06.010.016	3.3.90.14.00	3.000,00	
Material de Consumo		0.1.06.010.016	3.3.90.30.00	69.290,00	
Outros Serviços de Terceiros - Pessoa Física		0.1.06.010.016	3.3.90.36.00	1.000,00	
Outros Serviços de Terceiros - Pessoa Jurídica		0.1.06.010.016	3.3.90.39.00	20.000,00	
Equipamentos e Material Permanente		0.1.06.010.016	4.4.90.52.00	5.000,00	98.290,00
Manutenção dos Serviços do PAB	10.301.1021.2066.2066				
Diárias - Civil		0.1.06.010.002	3.3.90.14.00	20.000,00	
Material de Consumo		0.1.06.010.002	3.3.90.30.00	270.000,00	
Passagens e Despesas com Locomoção		0.1.06.010.002	3.3.90.33.00	30.000,00	
Outros Serviços de Terceiros - Pessoa Física		0.1.06.010.002	3.3.90.36.00	2.000,00	
Outros Serviços de Terceiros - Pessoa Jurídica		0.1.06.010.002	3.3.90.39.00	730.412,00	
Equipamentos e Material Permanente		0.1.06.010.002	4.4.90.52.00	50.000,00	1.102.412,00
Fopag - PACS	10.301.1021.2067.2067				
Vencimentos e Vantagens Fixas - Pessoal Civil		0.1.06.010.012	3.1.90.11.00	829.890,00	829.890,00
Manutenção dos Serviços da Farmácia Básica	10.301.1021.2072.2072				
Material de Consumo		0.1.00.010.014	3.3.90.30.00	180.796,00	
Material de Consumo		0.1.00.010.018	3.3.90.30.00	167.820,00	
Material de Consumo		0.1.00.010.033	3.3.90.30.00	257.317,00	
Material de Consumo		0.1.06.002.001	3.3.90.30.00	130.000,00	735.933,00



PREFEITURA MUNICIPAL DE JI-PARANÁ

Av. 2 de Abril, 1701 - CNPJ:04092672/0001-25

Orçamento Programa - Exercício de 2008

QUADRO AUXILIAR DE DETALHAMENTO DA DESPESA

Página 32

ORGÃO	02	PODER EXECUTIVO
UNIDADE	11	SECRETARIA MUNICIPAL DE SAUDE
SUB UNIDADE	02	FUNDO MUNICIPAL DE SAÚDE

Aplicacao Programada	Proj/Ativ	F.R. - C.A.	Categoria	Detalhada	Total Aplicacao
Manutenção dos Serviços do CAPS 10.301.1021.2076.2076					
	Diárias - Civil	0.1.06.010.023	3.3.90.14.00	5.000,00	
	Material de Consumo	0.1.06.010.023	3.3.90.30.00	35.000,00	
	Outros Serviços de Terceiros - Pessoa Física	0.1.06.010.023	3.3.90.36.00	3.000,00	
	Outros Serviços de Terceiros - Pessoa Jurídica	0.1.06.010.023	3.3.90.39.00	30.892,00	
	Equipamentos e Material Permanente	0.1.06.010.023	4.4.90.52.00	20.000,00	
					93.892,00
Manut.dos Serviços dos Programa de Prevenção do Colo Uterin 10.301.1021.2077.2077					
	Outros Serviços de Terceiros - Pessoa Jurídica	0.1.06.010.028	3.3.90.39.00	96.732,00	
					96.732,00
Fopag - PAB 10.301.1021.2078.2078					
	Vencimentos e Vantagens Fixas - Pessoal Civil	0.1.06.010.002	3.1.90.11.00	620.000,00	
	Obrigações Patronais	0.1.06.010.002	3.1.90.13.00	20.000,00	
	Obrigações Patronais	0.1.06.010.002	3.1.91.13.00	60.000,00	
					700.000,00
Manutenção dos Serviços do Hospital Municipal 10.302.1021.2068.2068					
	Diárias - Civil	0.1.06.010.008	3.3.90.14.00	100.000,00	
	Material de Consumo	0.1.06.010.008	3.3.90.30.00	1.720.859,00	
	Passagens e Despesas com Locomoção	0.1.06.010.008	3.3.90.33.00	60.000,00	
	Outros Serviços de Terceiros - Pessoa Física	0.1.06.010.008	3.3.90.36.00	1.500,00	
	Outros Serviços de Terceiros - Pessoa Jurídica	0.1.06.010.008	3.3.90.39.00	1.342.000,00	
	Despesas de Exercícios Anteriores	0.1.06.010.008	3.3.90.92.00	25.000,00	
	Equipamentos e Material Permanente	0.1.06.010.008	4.4.90.52.00	100.000,00	
					3.349.359,00
Manutenção dos Serviços da Hemodiálise 10.302.1021.2069.2069					
	Outros Serviços de Terceiros - Pessoa Jurídica	0.1.06.010.029	3.3.90.39.00	1.445.400,00	
					1.445.400,00
Fopag - HOSPITAL MUNICIPAL 10.302.1021.2079.2079					
	Vencimentos e Vantagens Fixas - Pessoal Civil	0.1.06.010.008	3.1.90.11.00	2.964.360,00	
	Obrigações Patronais	0.1.06.010.008	3.1.90.13.00	25.000,00	
	Outras Despesas de Pessoal decorrentes de Contratos de Te	0.1.06.010.008	3.1.90.34.00	10.000,00	
	Obrigações Patronais	0.1.06.010.008	3.1.91.13.00	350.000,00	
					3.349.360,00
Equipar o Centro Zoonozes 10.304.1021.1085.1085					
	Equipamentos e Material Permanente	0.1.00.002.001	4.4.90.52.00	10.000,00	
					10.000,00



PREFEITURA MUNICIPAL DE JI-PARANÁ

Av. 2 de Abril, 1701 - CNPJ:04092672/0001-25

Orçamento Programa - Exercício de 2008

QUADRO AUXILIAR DE DETALHAMENTO DA DESPESA

Página 33

ORGÃO	02	PODER EXECUTIVO
UNIDADE	11	SECRETARIA MUNICIPAL DE SAUDE
SUB UNIDADE	02	FUNDO MUNICIPAL DE SAÚDE

Aplicacao Programada	Proj/Ativ	F.R. - C.A.	Categoria	Detalhada	Total Aplicacao
Manutenção dos Serviços da Vigilância Sanitária 10.304.1021.2071.2071					
	Diárias - Civil	0.1.06.010.015	3.3.90.14.00	3.000,00	
	Material de Consumo	0.1.06.010.015	3.3.90.30.00	31.280,00	
	Material de Consumo	0.1.06.010.022	3.3.90.30.00	19.600,00	
	Material de Consumo	0.1.06.010.036	3.3.90.30.00	5.600,00	
	Outros Serviços de Terceiros - Pessoa Física	0.1.06.010.015	3.3.90.36.00	1.000,00	
	Outros Serviços de Terceiros - Pessoa Jurídica	0.1.06.010.015	3.3.90.39.00	35.000,00	
	Indenização pela Execução de Trabalhos de Campo	0.1.06.010.015	3.3.90.95.00	2.000,00	
	Equipamentos e Material Permanente	0.1.06.010.015	4.4.90.52.00	35.000,00	
					132.480,00
Implementação do Sistema Vigisus 10.305.1021.1084.1084					
	Material de Consumo	0.1.06.010.032	3.3.90.30.00	40.000,00	
	Outros Serviços de Terceiros - Pessoa Física	0.1.06.010.032	3.3.90.36.00	2.016,00	
	Outros Serviços de Terceiros - Pessoa Jurídica	0.1.06.010.032	3.3.90.39.00	55.000,00	
	Obras e Instalações	0.1.06.010.032	4.4.90.51.00	5.000,00	
	Equipamentos e Material Permanente	0.1.06.010.032	4.4.90.52.00	40.000,00	
					142.016,00
Manut.dos Serviços da Epidemiologia e Controle de Doenças 10.305.1021.2073.2073					
	Diárias - Civil	0.1.06.010.013	3.3.90.14.00	8.000,00	
	Material de Consumo	0.1.06.010.013	3.3.90.30.00	204.471,00	
	Passagens e Despesas com Locomoção	0.1.06.010.013	3.3.90.33.00	10.000,00	
	Outros Serviços de Terceiros - Pessoa Física	0.1.06.010.013	3.3.90.36.00	1.000,00	
	Outros Serviços de Terceiros - Pessoa Jurídica	0.1.06.010.013	3.3.90.39.00	140.000,00	
	Indenização pela Execução de Trabalhos de Campo	0.1.06.010.013	3.3.90.95.00	20.000,00	
	Equipamentos e Material Permanente	0.1.06.010.013	4.4.90.52.00	30.000,00	
					413.471,00
Manut.dos Serviços do Programa de Combate à Tuberculose 10.305.1021.2074.2074					
	Diárias - Civil	0.1.06.010.017	3.3.90.14.00	500,00	
	Material de Consumo	0.1.06.010.017	3.3.90.30.00	10.000,00	
	Outros Serviços de Terceiros - Pessoa Física	0.1.06.010.017	3.3.90.36.00	500,00	
	Outros Serviços de Terceiros - Pessoa Jurídica	0.1.06.010.017	3.3.90.39.00	3.677,00	
					14.677,00
Manut.dos Serviços de Assistência Básica Saúde Indígena 10.423.1021.2075.2075					
	Outros Serviços de Terceiros - Pessoa Jurídica	0.1.06.010.026	3.3.90.39.00	2.895.430,00	
					2.895.430,00
Manutenção da Oficina Sanitária 17.512.1011.2041.2041					
	Material de Consumo	0.1.00.002.001	3.3.90.30.00	10.000,00	
	Outros Serviços de Terceiros - Pessoa Física	0.1.00.002.001	3.3.90.36.00	3.000,00	
	Outros Serviços de Terceiros - Pessoa Jurídica	0.1.00.002.001	3.3.90.39.00	15.000,00	
	Equipamentos e Material Permanente	0.1.00.002.001	4.4.90.52.00	5.000,00	
					33.000,00
TOTAL					16.427.672,00



PREFEITURA MUNICIPAL DE JI-PARANÁ

Av. 2 de Abril, 1701 - CNPJ:04092672/0001-25

Orçamento Programa - Exercício de 2008

QUADRO AUXILIAR DE DETALHAMENTO DA DESPESA

Página 34

ORGÃO	02	PODER EXECUTIVO
UNIDADE	12	CONSELHO MUNICIPAL DE SAUDE
SUB UNIDADE	01	GABINETE DO CONSELHO MUNICIPAL DE SAUDE - C.M.S.

Aplicacao Programada	Proj/Ativ	F.R. - C.A.	Categoria	Detalhada	Total Aplicacao
Manut.dos Serv.Administ.Gerais-Conselho Mun.de Saúde	10.122.2013.2080.2080				
	Diárias - Civil	0.1.00.002.001	3.3.90.14.00	5.000,00	
	Material de Consumo	0.1.00.002.001	3.3.90.30.00	8.000,00	
	Passagens e Despesas com Locomoção	0.1.00.002.001	3.3.90.33.00	3.000,00	
	Outros Serviços de Terceiros - Pessoa Física	0.1.00.002.001	3.3.90.36.00	2.000,00	
	Outros Serviços de Terceiros - Pessoa Jurídica	0.1.00.002.001	3.3.90.39.00	5.000,00	
	Equipamentos e Material Permanente	0.1.00.002.001	4.4.90.52.00	5.000,00	
					28.000,00
TOTAL					28.000,00



PREFEITURA MUNICIPAL DE JI-PARANÁ

Av. 2 de Abril, 1701 - CNPJ:04092672/0001-25

Orçamento Programa - Exercício de 2008

QUADRO AUXILIAR DE DETALHAMENTO DA DESPESA

Página 35

ORGÃO	02	PODER EXECUTIVO
UNIDADE	13	PROCURADORIA GERAL DO MUNICIPIO
SUB UNIDADE	01	GABINETE DA PROCURADORIA GERAL DO MUNICIPIO

Aplicacao Programada	Proj/Ativ	F.R. - C.A.	Categoria	Detalhada	Total Aplicacao
Capacitação de Pessoal - P.G.M.					
	04.122.2014.1086.1086				
	Material de Consumo	0.1.00.002.001	3.3.90.30.00	2.000,00	
	Outros Serviços de Terceiros - Pessoa Física	0.1.00.002.001	3.3.90.36.00	3.000,00	
	Outros Serviços de Terceiros - Pessoa Jurídica	0.1.00.002.001	3.3.90.39.00	10.000,00	
					15.000,00
Manut.de Serv.Administrativos Gerais - P.G.M.					
	04.122.2014.2081.2081				
	Material de Consumo	0.1.00.002.001	3.3.90.30.00	20.000,00	
	Passagens e Despesas com Locomoção	0.1.00.002.001	3.3.90.33.00	5.000,00	
	Serviços de Consultoria	0.1.00.002.001	3.3.90.35.00	5.000,00	
	Outros Serviços de Terceiros - Pessoa Física	0.1.00.002.001	3.3.90.36.00	3.000,00	
	Outros Serviços de Terceiros - Pessoa Jurídica	0.1.00.002.001	3.3.90.39.00	30.000,00	
	Indenizações e Restituições	0.1.00.002.001	3.3.90.93.00	1.000,00	
					64.000,00
Fopag - PGM					
	04.122.2014.2082.2082				
	Vencimentos e Vantagens Fixas - Pessoal Civil	0.1.00.002.001	3.1.90.11.00	730.000,00	
	Obrigações Patronais	0.1.00.002.001	3.1.90.13.00	20.000,00	
	Outras Despesas de Pessoal decorrentes de Contratos de Te	0.1.00.002.001	3.1.90.34.00	40.000,00	
	Indenizações Restituições Trabalhistas	0.1.00.002.001	3.1.90.94.00	5.000,00	
	Obrigações Patronais	0.1.00.002.001	3.1.91.13.00	70.000,00	
					865.000,00
Cumprim. Sent. Judiciais Trans. Julgado - Precatório					
	28.846.0000.0004.0004				
	Sentenças Judiciais	0.1.00.002.001	3.1.90.91.00	260.000,00	
	Sentenças Judiciais	0.1.00.002.001	3.3.90.91.00	240.000,00	
					500.000,00
RESERVA DE CONTIGÊNCIA					
	99.999.9999.2999.9999				
	RESERVA DE CONTINGENCIA	0.1.00.002.001	9.9.99.99.99	400.000,00	
					400.000,00
TOTAL					1.844.000,00



PREFEITURA MUNICIPAL DE JI-PARANÁ

Av. 2 de Abril, 1701 - CNPJ:04092672/0001-25

Orçamento Programa - Exercício de 2008

QUADRO AUXILIAR DE DETALHAMENTO DA DESPESA

Página 36

ORGÃO	02	PODER EXECUTIVO
UNIDADE	14	CONTROLADORIA GERAL DO MUNICIPIO
SUB UNIDADE	01	GABINETE DA CONTROLADORIA GERAL

Aplicacao Programada	Proj/Ativ	F.R. - C.A.	Categoria	Detalhada	Total Aplicacao
Fopag - CGM					
04.122.2015.2084.2084					
Obrigações Patronais		0.1.00.002.001	3.1.91.13.00	25.000,00	
					25.000,00
Manut.de Serv.Administrativos Gerais - C.G.M.					
04.124.2015.2083.2083					
Material de Consumo		0.1.00.002.001	3.3.90.30.00	20.000,00	
Passagens e Despesas com Locomoção		0.1.00.002.001	3.3.90.33.00	5.000,00	
Serviços de Consultoria		0.1.00.002.001	3.3.90.35.00	5.000,00	
Outros Serviços de Terceiros - Pessoa Física		0.1.00.002.001	3.3.90.36.00	3.000,00	
Outros Serviços de Terceiros - Pessoa Jurídica		0.1.00.002.001	3.3.90.39.00	15.000,00	
					48.000,00
Fopag - CGM					
04.124.2015.2084.2084					
Vencimentos e Vantagens Fixas - Pessoal Civil		0.1.00.002.001	3.1.90.11.00	250.000,00	
Obrigações Patronais		0.1.00.002.001	3.1.90.13.00	10.000,00	
Indenizações Restituições Trabalhistas		0.1.00.002.001	3.1.90.94.00	40.000,00	
					300.000,00
TOTAL					373.000,00



PREFEITURA MUNICIPAL DE JI-PARANÁ

Av. 2 de Abril, 1701 - CNPJ:04092672/0001-25

Orçamento Programa - Exercício de 2008

QUADRO AUXILIAR DE DETALHAMENTO DA DESPESA

Página 37

ORGÃO	02	PODER EXECUTIVO
UNIDADE	15	SECRETARIA MUNICIPAL DE ESPORTE
SUB UNIDADE	01	GABINETE DO SECRETARIO DO ESPORTE

Aplicacao Programada	Proj/Ativ	F.R. - C.A.	Categoria	Detalhada	Total Aplicacao
Manut.de Serv.Administrativos Gerais - SEME					
27.122.2016.2085.2085					
	Material de Consumo	0.1.00.002.001	3.3.90.30.00	20.000,00	
	Passagens e Despesas com Locomoção	0.1.00.002.001	3.3.90.33.00	5.000,00	
	Outros Serviços de Terceiros - Pessoa Física	0.1.00.002.001	3.3.90.36.00	3.000,00	
	Outros Serviços de Terceiros - Pessoa Jurídica	0.1.00.002.001	3.3.90.39.00	40.000,00	
	Equipamentos e Material Permanente	0.1.00.002.001	4.4.90.52.00	30.000,00	
					98.000,00
Fopag - SEME					
27.122.2016.2086.2086					
	Vencimentos e Vantagens Fixas - Pessoal Civil	0.1.00.002.001	3.1.90.11.00	350.000,00	
	Obrigações Patronais	0.1.00.002.001	3.1.90.13.00	50.000,00	
	Indenizações Restituições Trabalhistas	0.1.00.002.001	3.1.90.94.00	30.000,00	
	Obrigações Patronais	0.1.00.002.001	3.1.91.13.00	20.000,00	
					450.000,00
Incentivo ao Programa de Esporte e Lazer					
27.812.1022.1087.1087					
	Contratação por Tempo Determinado	0.1.00.002.001	3.1.90.04.00	5.000,00	
	Material de Consumo	0.1.00.002.001	3.3.90.30.00	25.000,00	
	Premiações Culturais, Art., Cient., Desport.	0.1.00.002.001	3.3.90.31.00	15.000,00	
	Material de Distribuição Gratuita	0.1.00.002.001	3.3.90.32.00	20.000,00	
	Outros Serviços de Terceiros - Pessoa Física	0.1.00.002.001	3.3.90.36.00	8.000,00	
	Outros Serviços de Terceiros - Pessoa Jurídica	0.1.00.002.001	3.3.90.39.00	50.000,00	
	Contribuições	0.1.00.002.001	3.3.90.41.00	10.000,00	
	Subvenções Sociais	0.1.00.002.001	3.3.90.43.00	15.000,00	
	Equipamentos e Material Permanente	0.1.00.002.001	4.4.90.52.00	50.000,00	
					198.000,00
Construção e Ampliação de Quadra Poliesportiva					
27.812.1022.1088.1088					
	Obras e Instalações	0.1.00.002.001	4.4.90.51.00	50.000,00	
					50.000,00
Reforma de Quadra Poliesportiva					
27.812.1022.2087.2087					
	Outros Serviços de Terceiros - Pessoa Jurídica	0.1.00.002.001	3.3.90.39.00	30.000,00	
					30.000,00
TOTAL					826.000,00



PREFEITURA MUNICIPAL DE JI-PARANÁ

Av. 2 de Abril, 1701 - CNPJ:04092672/0001-25

Orçamento Programa - Exercício de 2008

QUADRO AUXILIAR DE DETALHAMENTO DA DESPESA

Página 38

ORGÃO	19	FUNDAÇÃO CULTURAL DE JI-PARANÁ
UNIDADE	01	FUNDAÇÃO CULTURAL DE JI-PARANÁ
SUB UNIDADE	01	GABINETE DO PRESIDENTE

Aplicacao Programada	Proj/Ativ	F.R. - C.A.	Categoria	Detalhada	Total Aplicacao
Manut. das Ativ. do Gabinete do Presidente		13.392.2018.2090.2090			
	Diárias - Civil	0.1.00.002.001	3.3.90.14.00	10.000,00	
	Material de Consumo	0.1.00.002.001	3.3.90.30.00	30.000,00	
	Passagens e Despesas com Locomoção	0.1.00.002.001	3.3.90.33.00	5.000,00	
	Serviços de Consultoria	0.1.00.002.001	3.3.90.35.00	24.000,00	
	Outros Serviços de Terceiros - Pessoa Física	0.1.00.002.001	3.3.90.36.00	4.000,00	
	Outros Serviços de Terceiros - Pessoa Jurídica	0.1.00.002.001	3.3.90.39.00	110.000,00	
	Equipamentos e Material Permanente	0.1.00.002.001	4.4.90.52.00	20.000,00	
					203.000,00
Manut. de Recursos Humanos		13.392.2018.2091.2091			
	Vencimentos e Vantagens Fixas - Pessoal Civil	0.1.00.002.001	3.1.90.11.00	147.000,00	
	Obrigações Patronais	0.1.00.002.001	3.1.90.13.00	1.500,00	
	Outras Despesas Variáveis - Pessoal Civil	0.1.00.002.001	3.1.90.16.00	5.000,00	
	Outras Despesas de Pessoal decorrentes de Contratos de Te	0.1.00.002.001	3.1.90.34.00	2.000,00	
	Sentenças Judiciais	0.1.00.002.001	3.1.90.91.00	1.000,00	
	Despesas de Exercícios Anteriores	0.1.00.002.001	3.1.90.92.00	1.000,00	
	Indenizações Restituições Trabalhistas	0.1.00.002.001	3.1.90.94.00	1.000,00	
	Obrigações Patronais	0.1.00.002.001	3.1.91.13.00	15.000,00	
					173.500,00
Apoio as Ativ. Artísticas Culturais		13.392.2018.2095.2095			
	Diárias - Civil	0.1.00.002.001	3.3.90.14.00	5.000,00	
	Material de Consumo	0.1.00.002.001	3.3.90.30.00	5.000,00	
	Premiações Culturais, Art., Cient., Desport.	0.1.00.002.001	3.3.90.31.00	5.000,00	
	Material de Distribuição Gratuita	0.1.00.002.001	3.3.90.32.00	5.000,00	
	Passagens e Despesas com Locomoção	0.1.00.002.001	3.3.90.33.00	3.000,00	
	Outros Serviços de Terceiros - Pessoa Física	0.1.00.002.001	3.3.90.36.00	18.000,00	
	Outros Serviços de Terceiros - Pessoa Jurídica	0.1.00.002.001	3.3.90.39.00	12.500,00	
					53.500,00
TOTAL					430.000,00



PREFEITURA MUNICIPAL DE JI-PARANÁ

Av. 2 de Abril, 1701 - CNPJ:04092672/0001-25

Orçamento Programa - Exercício de 2008

QUADRO AUXILIAR DE DETALHAMENTO DA DESPESA

Página 39

ORGÃO	20	FUNDO DE PREVIDÊNCIA SOCIAL - FPS
UNIDADE	01	GABINETE DO PRESIDENTE - SERVIÇOS ADMINISTRATIVA DO FPS
SUB UNIDADE	01	Serviços Administrativa - FPS

Aplicacao Programada	Proj/Ativ	F.R. - C.A.	Categoria	Detalhada	Total Aplicacao
Manutenção Administrativa do FPS		09.122.2017.2088.2088			
	Vencimentos e Vantagens Fixas - Pessoal Civil	0.1.00.002.001	3.1.90.11.00	109.819,00	
	Obrigações Patronais	0.1.00.002.001	3.1.90.13.00	23.385,00	
	Obrigações Patronais	0.1.00.002.001	3.1.91.13.00	3.000,00	
	Diárias - Civil	0.1.00.002.001	3.3.90.14.00	21.500,00	
	Material de Consumo	0.1.00.002.001	3.3.90.30.00	3.000,00	
	Passagens e Despesas com Locomoção	0.1.00.002.001	3.3.90.33.00	22.500,00	
	Serviços de Consultoria	0.1.00.002.001	3.3.90.35.00	5.000,00	
	Outros Serviços de Terceiros - Pessoa Física	0.1.00.002.001	3.3.90.36.00	6.000,00	
	Outros Serviços de Terceiros - Pessoa Jurídica	0.1.00.002.001	3.3.90.39.00	288.000,00	
	Equipamentos e Material Permanente	0.1.00.002.001	4.4.90.52.00	3.000,00	
					485.204,00
TOTAL					485.204,00



PREFEITURA MUNICIPAL DE JI-PARANÁ

Av. 2 de Abril, 1701 - CNPJ:04092672/0001-25

Orçamento Programa - Exercício de 2008

QUADRO AUXILIAR DE DETALHAMENTO DA DESPESA

Página 40

ORGÃO	20	FUNDO DE PREVIDÊNCIA SOCIAL - FPS
UNIDADE	02	REGIME PRÓPRIO PREVIDÊNCIA SOCIAL - RPPS/ FUNDO PREVIDÊNCIA
SUB UNIDADE	01	Fundo Próprio Previdência Social-FPPS

Aplicacao Programada	Proj/Ativ	F.R. - C.A.	Categoria	Detalhada	Total Aplicacao
Serviços de Previdência - FPS		09.272.2017.2089.2089			
	Aposentadorias e Reformas	0.1.00.020.001	3.3.90.01.00	200.000,00	
	Pensões	0.1.00.020.001	3.3.90.03.00	20.000,00	
	Outros Benefícios Previdenciários	0.1.00.020.001	3.3.90.05.00	600.000,00	
	Salário-Família	0.1.00.020.001	3.3.90.09.00	100.000,00	
					920.000,00
Reserva de de Contigência Previdenciaria		99.999.9999.2997.9997			
	Reserva de Contigência Previdenciaria	0.1.00.020.001	9.9.99.97.97	5.132.503,00	
					5.132.503,00
TOTAL					6.052.503,00



Estado de Rondônia
Município de Ji-Paraná
Secretaria Municipal de Desenvolvimento Econômico

XXVIII. Análise da Saúde



PREFEITURA MUNICIPAL DE JI-PARANÁ

Av. 2 de Abril, 1701 - CNPJ:04092672/0001-25

Orçamento Programa - Exercício de 2008

ANÁLISE DA SAÚDE - RECEITA PREVISTA

Quadro 17

Página 1

Cod Receita	Discriminação	Total Orçado	Aplicações Obrigatórias 15%
RECEITA DE IMPOSTOS			
1112.02.00.00	Imposto sobre a Propriedade Predial e Territorial Urbana	1.301.070,00	195.160,50
1112.04.10.00	Pessoas Físicas	40.000,00	6.000,00
1112.04.21.00	Imposto Renda Pessoa Jurídica-Líquida de Incentivos Fiscais	390.000,00	58.500,00
1112.04.31.00	Imposto de Renda Retido na Fonte sob os Rendim. do Trabalho	1.777.940,00	266.691,00
1112.08.00.00	Imp s/ Trans "Inter Vivos" de Bens Imóveis e de Direitos Reais	473.440,00	71.016,00
1113.05.00.00	Imposto sobre Serviços de Qualquer Natureza - ISSQN	5.712.200,00	856.830,00
TRANSFERENCIAS DA UNIÃO			
1721.01.02.00	Cota-Parte do Fundo de Participação dos Municípios	16.329.790,00	2.449.468,50
1721.01.05.00	Cota-Parte do Imposto Sobre a Propriedade Territorial Rural	10.920,00	1.638,00
1721.36.00.00	Transferência Financ do ICMS – Desoneração – L.C. Nº 87/96	67.320,00	10.098,00
TRANSFERENCIAS DO ESTADO			
1722.01.01.00	Cota-Parte do ICMS	29.984.100,00	4.497.615,00
1722.01.02.00	Cota-Parte do IPVA	3.976.940,00	596.541,00
1722.01.04.00	Cota-Parte do IPI sobre Exportação	18.840,00	2.826,00
MULTAS E JUROS DE MORA DE IMPOSTOS			
1911.38.01.00	Multa IPTU	2.360,00	354,00
1911.38.02.00	Juros IPTU	11.860,00	1.779,00
1911.39.01.00	Multa do ITBI	190,00	28,50
1911.39.02.00	Juros do ITBI	480,00	72,00
1911.40.01.00	Multas do ISS	5.290,00	793,50
1911.40.02.00	Juros do ISS	15.340,00	2.301,00
1913.02.03.00	Multa Juro Mora Dív At do Imposto sobre a Renda Retido Font	820,00	123,00
1913.11.00.00	Multa Juro Mora Dív Ati Imp s/ Propr Predial/Terr Urbana IPT	225.900,00	33.885,00
1913.12.00.00	Multa Juro Mora Dív Imp s/Transm Inter-Vivo Bens Imóveis ITI	240,00	36,00
1913.13.00.00	Multa Juro Mora Dív Ativa Imp s/ Serv Qualquer Natureza ISS	36.580,00	5.487,00
RECEITA DA DIVIDA ATIVA TRIBUTARIA			
1931.01.03.00	Rec da Dívida Ativa do Imposto sobre Renda Retido nas Fontes	2.460,00	369,00
1931.11.00.00	Rec Dív Ativa Impost sobre Prop Predial e Territ Urbana IPTU	720.000,00	108.000,00
1931.12.00.00	Rec Dív At Impost sobre Transm Inter-Vivos de Bens Imóv ITE	11.970,00	1.795,50
1931.13.00.00	Rec Dív Ativa do Impost sobre Serv de Qualquer Natureza ISS	830.500,00	124.575,00
Sub Total - Aplicações Mínimas Obrigatórias 15%		61.946.550,00	9.291.982,50
OUTRAS RECEITAS (100%)			
1325.01.03.01	Rend. Aplic. Financ. Gestão Plena	75.860,00	75.860,00
1325.01.03.03	Rend. Aplic. Financ. Tuberculose	2.220,00	2.220,00
1325.01.03.04	Rend. Aplic. Financ. Vigilância Sanitária	970,00	970,00
1325.01.03.06	Rend. Aplic. Financ. Farmacia Basica	40.200,00	40.200,00
1325.01.03.08	Rend. Aplic. Financ. Endemias	7.590,00	7.590,00
1325.01.03.09	Rend. Aplic. Financ. P.S.F.	41.800,00	41.800,00
1325.01.03.10	Rend. Aplic. Financ. Higiene Bucal	16.690,00	16.690,00
1325.01.03.11	Rend. Aplic. Financ. Saúde Indigine	13.078,00	13.078,00
1325.01.03.13	Rend. Aplic. Financ. PACS	2.490,00	2.490,00
1325.01.03.14	Rend. Aplic. Financ. PAB	97.900,00	97.900,00
1325.01.03.15	Rend. Aplic. Financ. CAPS II	5.600,00	5.600,00
1325.01.03.16	Rend. Aplic. Financ. 1/3 Salários Gestão Plena	610,00	610,00
1325.01.03.17	Rend. Aplic. Financ. 13º Salário Gestão Plena	5.690,00	5.690,00
1325.01.03.18	Rend. Aplic. Financ. 1/3 Ferias PAB	45,00	45,00



PREFEITURA MUNICIPAL DE JI-PARANÁ

Av. 2 de Abril, 1701 - CNPJ:04092672/0001-25

Orçamento Programa - Exercício de 2008

ANÁLISE DA SAÚDE - RECEITA PREVISTA

Quadro 17

Página 2

Cod Receita	Discriminação	Total Orçado	Aplicações	
			Obrigatórias	15%
1325.01.03.19	Rend. Aplic. Financ. 13º Salário PAB	230,00	230,00	
1325.01.03.20	Rend. Aplic. Financ. 1/3 Férias PSF	690,00	690,00	
1325.01.03.21	Rend. Aplic. Financ. 13º Salários PSF	640,00	640,00	
1325.01.03.22	Rend. Aplic. Financ. VIGISUS II	8.120,00	8.120,00	
1325.01.03.23	Rend. Aplic. Financ. Farm. Bas - Hipertensão, Diabete	19.090,00	19.090,00	
1325.01.03.24	Rend. Aplic. Financ. Campanha Colo Uterino	300,00	300,00	
1325.01.03.25	Rend. Aplic. Financ. Hemodialise	1.550,00	1.550,00	
1721.33.11.10	Piso de Atenção Basica Fixo (PAB-Fixo)	1.687.245,00	1.687.245,00	
1721.33.11.31	Programa Saúde da Família-PSF	907.200,00	907.200,00	
1721.33.11.32	Agente Comunitário de Saúde-PACS	827.400,00	827.400,00	
1721.33.11.33	Saúde Bucal	81.600,00	81.600,00	
1721.33.11.34	Fator Incentivo Atenção Basica-Povos Indigenas	2.882.352,00	2.882.352,00	
1721.33.12.11	Teto Financeiro	6.573.222,00	6.573.222,00	
1721.33.12.13	CAPS-Centro de Atenção Psicossocial	88.292,00	88.292,00	
1721.33.12.21	Terapia Renal Substitutiva	1.443.850,00	1.443.850,00	
1721.33.12.22	Colo Uterino	96.432,00	96.432,00	
1721.33.12.23	Queimadas	1.650,00	1.650,00	
1721.33.12.24	Tuberculose	12.457,00	12.457,00	
1721.33.12.25	Assistencia Pre-Natal	35.520,00	35.520,00	
1721.33.12.26	Regisro de Nascimento	521,00	521,00	
1721.33.12.27	Fisioterapia	16.992,00	16.992,00	
1721.33.12.28	Triagem Neo Natal	1.236,00	1.236,00	
1721.33.12.29	Terapia e Piscoterapia	4.410,00	4.410,00	
1721.33.13.11	Teto Financeiro de Vigilancia em Saúde	373.800,00	373.800,00	
1721.33.13.12	Campanha de Vacinação Idoso	12.081,00	12.081,00	
1721.33.13.13	Campanha de Vacinação Poliometite	10.000,00	10.000,00	
1721.33.13.14	Campanha de Vacinação Triplíce Viral	10.000,00	10.000,00	
1721.33.13.15	Campanha de Vacinação Anti-Rabica	19.600,00	19.600,00	
1721.33.13.16	Vigisus II	133.896,00	133.896,00	
1721.33.13.20	Vigilancia Sanitaria	28.110,00	28.110,00	
1721.33.14.11	Programa Assistencia Farmaceutica	180.796,00	180.796,00	
1721.33.14.12	Farm.Basica Hipertensão,Diabetes,Asma,Renite	238.227,00	238.227,00	
1722.33.01.00	FARMÁCIA BÁSICA	127.620,00	127.620,00	
1722.33.02.00	VACINAÇÃO ANTI-RÁBICA	5.600,00	5.600,00	
	Sub Total	16.141.472,00	16.141.472,00	
	TOTAL	78.088.022,00	25.433.454,50	

**PREFEITURA MUNICIPAL DE JI-PARANÁ**

Av. 2 de Abril, 1701 - CNPJ:04092672/0001-25

Orçamento Programa - Exercício de 2008

ANÁLISE DA SAÚDE - DESPESA FIXADA

Quadro 17

Página 3

Func. Programatica	Discriminação	Fixado à Aplicar
10.122.2012.2060.2060	Manut. dos Serv. Administ.Gerais - Sec. Mun. de Saúde	694.930,00
10.122.2012.2062.2062	Fopag - SEMUSA	8.850.000,00
10.122.2013.2080.2080	Manut.dos Serv.Administ.Gerais-Conselho Mun.de Saúde	28.000,00
10.301.1021.1081.1081	Aquisição de Unidade Móvel de Saúde	15.000,00
10.301.1021.1082.1082	Construção do Hospital da Criança	10.000,00
10.301.1021.1083.1083	Construção do Centro da Mulher	10.000,00
10.301.1021.2061.2061	Manut. dos Serviços do Programa Saúde da Família - P.S.F	950.330,00
10.301.1021.2064.2064	Programa da Saúde Bucal	98.290,00
10.301.1021.2066.2066	Manutenção dos Serviços do PAB	1.102.412,00
10.301.1021.2067.2067	Fopag - PACS	829.890,00
10.301.1021.2072.2072	Manutenção dos Serviços da Farmácia Básica	735.933,00
10.301.1021.2076.2076	Manutenção dos Serviços do CAPS	93.892,00
10.301.1021.2077.2077	Manut.dos Serviços dos Programa de Prevenção do Colo Uterino	96.732,00
10.301.1021.2078.2078	Fopag - PAB	700.000,00
10.302.1021.2068.2068	Manutenção dos Serviços do Hospital Municipal	3.349.359,00
10.302.1021.2069.2069	Manutenção dos Serviços da Hemodiálise	1.445.400,00
10.302.1021.2079.2079	Fopag - HOSPITAL MUNICIPAL	3.349.360,00
10.304.1021.1085.1085	Equipar o Centro Zoonozes	10.000,00
10.304.1021.2071.2071	Manutenção dos Serviços da Vigilância Sanitária	132.480,00
10.305.1021.1084.1084	Implementação do Sistema Vigisus	142.016,00
10.305.1021.2073.2073	Manut.dos Serviços da Epidemiologia e Controle de Doenças	413.471,00
10.305.1021.2074.2074	Manut.dos Serviços do Programa de Combate à Tuberculose	14.677,00
10.423.1021.2075.2075	Manut.dos Serviços de Assistência Básica Saúde Indígena	2.895.430,00
Total Despesa Fixada à Aplicar		25.967.602,00
DEDUÇÕES		
	(-) Despesa com Inativos e Pensionistas.	0,00
	(-) Recursos de Auxílios, Subvenc e Contrib.	16.141.472,00
	(+) Total Líquido	9.826.130,00
Percentual Fixado à Aplicar		15,86%



Estado de Rondônia
Município de Ji-Paraná
Secretaria Municipal de Desenvolvimento Econômico

XXIX. Análise do Ensino

**REFEITURA MUNICIPAL DE JI-PARANÁ**

Av. 2 de Abril, 1701 - CNPJ:04092672/0001-25

Orçamento Programa - Exercício de 2008**ANÁLISE DO ENSINO - RECEITA PREVISTA**

Cod Receita	Discriminação	Total Orçado	Obrig 25%	Fundamental	Infantil
	RECEITA TRIBUTARIA	9.835.400,00	2.423.662,50	2.423.662,50	1.454.197,50
1.112.020.000	Imposto sobre a Propriedade Predial e Territorial Urbana	1.301.070,00	325.267,50	195.160,50	130.107,00
1.112.041.000	Pessoas Físicas	40.000,00	10.000,00	6.000,00	4.000,00
1.112.042.100	Imposto Renda Pessoa Jurídica-Líquida de Incentivos Fiscais	390.000,00	97.500,00	58.500,00	39.000,00
1.112.043.100	Imposto de Renda Retido na Fonte sob os Rendim. do Trabalho	1.777.940,00	444.485,00	266.691,00	177.794,00
1.112.080.000	Imp s/ Trans "Inter Vivos" de Bens Imóveis e de Direitos Rea	473.440,00	118.360,00	71.016,00	47.344,00
1.113.050.000	Imposto sobre Serviços de Qualquer Natureza - ISSQN	5.712.200,00	1.428.050,00	856.830,00	571.220,00
1.325.010.503	Rend.Aplic. 25% - Educação Básica	140.750,00	0,00	0,00	0,00
	TRANSFERENCIAS DA UNIÃO	16.408.030,00	4.102.007,50	2.461.204,50	1.640.803,00
1.721.010.200	Cota-Parte do Fundo de Participação dos Municípios	16.329.790,00	4.082.447,50	2.449.468,50	1.632.979,00
1.721.010.500	Cota-Parte do Imposto Sobre a Propriedade Territorial Rural	10.920,00	2.730,00	1.638,00	1.092,00
1.721.360.000	Transferência Financ do ICMS – Desoneração – L.C. Nº 87/96	67.320,00	16.830,00	10.098,00	6.732,00
	TRANSFERENCIAS DO ESTADO	33.961.040,00	8.490.260,00	5.094.156,00	3.396.104,00
1.722.010.100	Cota-Parte do ICMS	29.984.100,00	7.496.025,00	4.497.615,00	2.998.410,00
1.722.010.200	Cota-Parte do IPVA	3.976.940,00	994.235,00	596.541,00	397.694,00
	MULTAS E JUROS DE MORA DE IMPOSTOS	362.710,00	74.705,00	44.823,00	29.882,00
1.911.380.100	Multa IPTU	2.360,00	590,00	354,00	236,00
1.911.380.200	Juros IPTU	11.860,00	2.965,00	1.779,00	1.186,00
1.911.390.100	Multa do ITBI	190,00	47,50	28,50	19,00
1.911.390.200	Juros do ITBI	480,00	120,00	72,00	48,00
1.911.400.100	Multas do ISS	5.290,00	1.322,50	793,50	529,00
1.911.400.200	Juros do ISS	15.340,00	3.835,00	2.301,00	1.534,00
1.913.020.300	Multa Juro Mora Dív At do Imposto sobre a Renda Retido Fonte	820,00	205,00	123,00	82,00
1.913.110.000	Multa Juro Mora Dív Ati Imp s/ Propr Predial/Terr Urbana IPT	225.900,00	56.475,00	33.885,00	22.590,00
1.913.130.000	Multa Juro Mora Dív Ativa Imp s/ Serv Qualquer Natureza ISS	36.580,00	9.145,00	5.487,00	3.658,00
1.913.990.200	Juros e Multas da D.A.-Taxas	63.890,00	0,00	0,00	0,00
	RECEITA DA DIVIDA ATIVA TRIBUTARIA	1.564.930,00	391.232,50	234.739,50	156.493,00
1.931.010.300	Rec da Dívida Ativa do Imposto sobre Renda Retido nas Fontes	2.460,00	615,00	369,00	246,00
1.931.110.000	Rec Dív Ativa Impost sobre Prop Predial e Territ Urbana IPTU	720.000,00	180.000,00	108.000,00	72.000,00
1.931.120.000	Rec Dív At Impost sobre Transm Inter-Vivos de Bens Imóv ITBI	11.970,00	2.992,50	1.795,50	1.197,00
1.931.130.000	Rec Dív Ativa do Impost sobre Serv de Qualquer Natureza ISS	830.500,00	207.625,00	124.575,00	83.050,00
	Total	62.132.110,00	15.481.867,50	10.258.585,50	6.677.479,50

**REFEITURA MUNICIPAL DE JI-PARANÁ**

Av. 2 de Abril, 1701 - CNPJ:04092672/0001-25

Orçamento Programa - Exercício de 2008

ANÁLISE DO ENSINO - RECEITA PREVISTA**Aplicação dos Recursos do Fundo de Manutenção e Desenvolvimento da Educação Básica e de Valorização dos Profissionais da Educação – FUNDEB**

CODIGO	ESPECIFICAÇÃO	ORÇADA
1724.01.00.00	Transferências de Recursos do FUNDEB	9.256.713,00
1.724.010.100	FUNDEB ORIGEM 100% FPM	2.095.280,00
1.724.010.101	Fundeb Origem 60% FPM	1.257.170,00
1.724.010.102	Fundeb Origem 40% FPM	838.110,00
1.724.010.200	FUNDEB ORIGEM 100 % IPI/EXP.	3.455,00
1.724.010.201	Fundeb Origem 60 % IPI/EXP.	2.073,00
1.724.010.202	Fundeb Origem 40 % IPI/EXP.	1.382,00
1.724.010.300	FUNDEB ORIGEM 100% ICMS	4.145.419,00
1.724.010.301	Fundeb Origem 60% ICMS	2.487.252,00
1.724.010.302	Fundeb Origem 40% ICMS	1.658.167,00
1.724.010.400	FUNDEB ORIGEM 100% L.C. 87/96	12.340,00
1.724.010.401	Fundeb Origem 60% L.C. 87/96	7.404,00
1.724.010.402	Fundeb Origem 40% L.C. 87/96	4.936,00
1.724.010.500	FUNDEB ORIGEM 100% IPVA	490.762,00
1.724.010.501	Fundeb Origem 60% IPVA	294.460,00
1.724.010.502	Fundeb Origem 40% IPVA	196.302,00
1.724.010.600	FUNDEB ORIGEM 100% ITR	1.457,00
1.724.010.601	Fundeb Origem 60% ITR	874,00
1.724.010.602	Fundeb Origem 40% ITR	583,00
1.724.010.700	FUNDEB 100% - ORIGEM FPE	2.506.000,00
1.724.010.701	Fundeb 60% - Origem FPE	1.503.600,00
1.724.010.702	Fundeb 40% - Origem FPE	1.002.400,00
1.724.010.800	FUNDEB 100% - ORIGEM ITCMD	2.000,00
1.724.010.801	Fundeb 60% - Origem ITCMD	1.200,00
1.724.010.802	Fundeb 40% - Origem ITCMD	800,00
9000.00.00.00	Dedução das Receitas de Transferências	-9.033.259,00
9.721.010.000	Dedução das Receitas de Transferências da União	-3.007.047,00
9.721.010.200	Dedução de Receita do FPM – FUNDEB e Redutor Financeiro	-2.993.251,00
9.721.010.500	Dedução de Receita para Formação do FUNDEB - ITR	-1.456,00
9.721.360.000	Dedução Rec Form FUNDEB – ICMS Desoneração – Lei Compl 87/96	-12.340,00
9.722.010.000	Dedução das Receitas de Transferência dos Estados	-6.026.212,00
9.722.010.100	Dedução de Receita p/ a Formação do FUNDEB – ICMS	-5.496.086,00
9.722.010.200	Dedução de Receita para Formação de FUNDEB - IPVA	-530.126,00
1724.01.00.00	Transferências de Recursos do FUNDEB	9.256.713,00
9000.00.00.00	Dedução das Receitas de Transferências	-9.033.259,00
	Ganho do Fundeb	223.454,00

**PREFEITURA MUNICIPAL DE JI-PARANÁ**

Av. 2 de Abril, 1701 - CNPJ:04092672/0001-25

Orçamento Programa - Exercício de 2008

ANÁLISE DO ENSINO - DESPESA PREVISTA

CODIGO	ESPECIFICAÇÃO	Dotação	Sem Vinc. 25%	Obrig 25%	Fundamental	Infantil	FUNDEB 100%	
							Fundeb 60%	Fundeb 40%
							9.328.433,00	
020500	SECRETARIA MUNICIPAL DE EDUCAÇÃO	19.693.937,00	3.060.720,00	16.633.218,00	14.221.218,00	2.412.000,00	7.368.671,00	1.959.762,00
020501	GABINETE DO SECRETARIO MUN. DE EDUCAÇÃO	2.990.720,00	2.990.720,00	0,00	0,00	0,00	0,00	0,00
1018	PNAC-Prog.Nac. Alimentação Creche	5.000,00	5.000,00	0,00	0,00	0,00	0,00	0,00
1016	Programa Alimentação Escolar	110.000,00	110.000,00	0,00	0,00	0,00	0,00	0,00
1017	Programa Escolarização Merenda Escolar - PEME	290.000,00	290.000,00	0,00	0,00	0,00	0,00	0,00
1018	Programa Alimentação Escolar para Creche	13.000,00	13.000,00	0,00	0,00	0,00	0,00	0,00
1020	Brasil Alfabetizado	25.500,00	25.500,00	0,00	0,00	0,00	0,00	0,00
1021	Transporte Escolar	1.180.000,00	1.180.000,00	0,00	0,00	0,00	0,00	0,00
1022	Manutenção Transporte Escolar - Salário Educação	210.000,00	210.000,00	0,00	0,00	0,00	0,00	0,00
1023	Construção e Ampliação das Unidades de Educacional	600.000,00	600.000,00	0,00	0,00	0,00	0,00	0,00
1024	Educação Inclusiva: Direito à Diversidade	40.000,00	40.000,00	0,00	0,00	0,00	0,00	0,00
1025	Programa Dinheiro Direto na Escola - PDDE	40.000,00	40.000,00	0,00	0,00	0,00	0,00	0,00
1110	Implant.de Escola Técnica Federal	5.000,00	5.000,00	0,00	0,00	0,00	0,00	0,00
2028	Manutenção de Serviços Administrativos Gerais - SEMED	145.220,00	145.220,00	0,00	0,00	0,00	0,00	0,00
2111	Manutenção da U.A.B.-Universidade Aberta do Brasil	291.000,00	291.000,00	0,00	0,00	0,00	0,00	0,00
2112	FOPAG - Mant. da U.A.B.-Universidade Aberta do Brasil	36.000,00	36.000,00	0,00	0,00	0,00	0,00	0,00
020502	MANUTENÇÃO E DESENVOLVIMENTO DO ENSINO INFANTIL	2.412.000,00	0,00	2.412.000,00	0,00	2.412.000,00	0,00	0,00
1015	Construção e Ampliação das Unidades de Ensino Infantil	350.000,00	0,00	350.000,00	0,00	350.000,00	0,00	0,00
1027	Educação On-Line - Ensino infantil	170.000,00	0,00	170.000,00	0,00	170.000,00	0,00	0,00
2022	Manutenção das Atividades do Ensino Infantil	1.367.000,00	0,00	1.367.000,00	0,00	1.367.000,00	0,00	0,00
2025	Manutenção e Conservação de Viaturas	205.000,00	0,00	205.000,00	0,00	205.000,00	0,00	0,00
2027	Manutenção do PAVES - Ensino Infantil	120.000,00	0,00	120.000,00	0,00	120.000,00	0,00	0,00
2109	Recuperação e Reforma de Unidades de Ensino Infantil	200.000,00	0,00	200.000,00	0,00	200.000,00	0,00	0,00

**PREFEITURA MUNICIPAL DE JI-PARANÁ**

Av. 2 de Abril, 1701 - CNPJ:04092672/0001-25

Orçamento Programa - Exercício de 2008

ANÁLISE DO ENSINO - DESPESA PREVISTA

							FUNDEB 100%	
							9.328.433,00	
CODIGO	ESPECIFICAÇÃO	Dotação	Sem Vinc. 25%	Obrig 25%	Fundamental	Infantil	Fundeb 60%	Fundeb 40%
020500	SECRETARIA MUNICIPAL DE EDUCAÇÃO	19.693.937,00	0,00	9.648.433,00	9.648.433,00	0,00	7.368.671,00	1.959.762,00
020503	MANUTENÇÃO E DESENV. DO FUNDEB	9.318.433,00	0,00	9.318.433,00	9.318.433,00	0,00	7.368.671,00	1.959.762,00
1095	PROJETO DE MELHORIA DA ESCOLA - PME	10.000,00	0,00	10.000,00	10.000,00	0,00	10.000,00	10.000,00
2015	Fopag - FUNDEB 60%	4.663.723,00	0,00	4.663.723,00	4.663.723,00	0,00	4.663.723,00	0,00
2016	Fopag - FUNDEB 40%	1.504.762,00	0,00	1.504.762,00	1.504.762,00	0,00	0,00	1.504.762,00
2017	Manutenção do Fundeb 40%	312.000,00	0,00	312.000,00	312.000,00	0,00	0,00	312.000,00
2018	Manutenção do PAVES - Ensino Fundeb 40%	25.000,00	0,00	25.000,00	25.000,00	0,00	0,00	25.000,00
2105	FOPAG FUNDEB 60% - INFANTIL	2.244.948,00	0,00	2.244.948,00	2.244.948,00	0,00	2.244.948,00	0,00
2108	Fopag FUNDEB 60% EJA	450.000,00	0,00	450.000,00	450.000,00	0,00	450.000,00	0,00
2110	Manutenção EJA - Fundeb 40%	108.000,00	0,00	108.000,00	108.000,00	0,00	0,00	108.000,00
020504	MANUTENÇÃO E DESENV. DO ENSINO FUNDAMENTAL	4.902.785,00	0,00	4.902.785,00	4.902.785,00	0,00	0,00	0,00
1013	Construção e Ampliação das Unidades de Ensino Fundamental	280.000,00	0,00	280.000,00	280.000,00	0,00	0,00	0,00
1014	Transporte para Estudante	2.655.000,00	0,00	2.655.000,00	2.655.000,00	0,00	0,00	0,00
1026	Educação On-Line - Ensino Fundamental	165.000,00	0,00	165.000,00	165.000,00	0,00	0,00	0,00
2019	Manutenção do Ensino Fundamental	1.299.750,00	0,00	1.299.750,00	1.299.750,00	0,00	0,00	0,00
2020	Manutenção do PAVES - Ensino Fundamental	173.035,00	0,00	173.035,00	173.035,00	0,00	0,00	0,00
2021	Recuperação e Reforma de Unidades Escolares	330.000,00	0,00	330.000,00	330.000,00	0,00	0,00	0,00
020505	MANUTENÇÃO DO CONSELHO MUN. DE EDUCAÇÃO	70.000,00	70.000,00	0,00	0,00	0,00	0,00	0,00
2026	Manutenção das Atividades do Conselho Municipal de Educação	70.000,00	70.000,00	0,00	0,00	0,00	0,00	0,00
							Receita Vinculada 25% Ensino	62.132.110,00
							Despesa com 25% Ensino Bruta	16.633.218,00
							Ganho do Fundeb	223.454,00
							Despesa com 25% Ensino Liquida	16.409.764,00
							Percentual Previsto no Ensino (Mínimo 25%)	26,41%
							FUNDEB 100%	9.328.433,00
							Fundeb 60%	7.368.671,00
							Percentual Previsto Fundeb (Mínimo 60%)	78,99%



Estado de Rondônia
Município de Ji-Paraná
Secretaria Municipal de Desenvolvimento Econômico

XXX. Receita Corrente Líquida



PREFEITURA MUNICIPAL DE JI-PARANÁ

Av. 2 de Abril, 1701 - CNPJ:04092672/0001-25

Orçamento Programa - Exercício de 2008

RECEITA CORRENTE LIQUIDA - LC 101, ART. 2, Inciso IV

Quadro 20

Página 1

Código	Especificação	Previsão
1000.00.00	RECEITAS CORRENTES	
1100.00.00	RECEITA TRIBUTÁRIA	12.496.540,00
1200.00.00	RECEITAS DE CONTRIBUIÇÕES	1.127.590,00
1300.00.00	RECEITA PATRIMONIAL	1.943.134,00
1600.00.00	RECEITA DE SERVIÇOS	10.510,00
1700.00.00	TRANSFERÊNCIAS CORRENTES	80.261.099,00
1900.00.00	OUTRAS RECEITAS CORRENTES	4.196.120,00
9700.00.00	DEDUÇÕES P/ FORMAÇÃO DO FUNDEB	-9.036.713,00
	TOTAL	90.998.280,00



Estado de Rondônia
Município de Ji-Paraná
Secretaria Municipal de Desenvolvimento Econômico

XXXI. Transferências Financeiras Previstas



PREFEITURA MUNICIPAL DE JI-PARANÁ

Av. 2 de Abril, 1701 - CNPJ:04092672/0001-25

Orçamento Programa - Exercício de 2008

TRANSFERÊNCIAS FINANCEIRAS PREVISTAS

Entidade Previsão de Repasse

		A REPASSAR	A RECEBER
1	Câmara Municipal de Ji-Paraná	0,00	4.200.000,00
2	Prefeitura Municipal de Ji-Paraná	22.779.939,00	0,00
10	Fundo Municipal de Saúde	0,00	9.788.700,00
12	Secretaria Municipal de Educação	0,00	7.766.035,00
19	Fundação Cultural de Ji-Paraná	0,00	430.000,00
20	Fundo de Previdência Social - FPS	0,00	485.204,00
21	EMTU - Empresa de Transporte Urbano de Ji-Paraná	0,00	110.000,00
Totais R\$:		22.779.939,00	22.779.939,00