



# LOA

*Lei Orçamentária Anual*

2013

**LEI n. 2371/2012**



Estado de Rondônia  
MUNICÍPIO DE JI-PARANÁ  
Secretaria Municipal de Desenvolvimento Econômico  
**LOA/2013**

---

1  
LOA

**Lei n. 2371/2012**



Estado de Rondônia  
Município de Ji-Paraná  
Gabinete do Prefeito

LEI Nº 2371

24 DE DEZEMBRO DE 2012

---

**AUTORIA DO PODER EXECUTIVO**

*Estima a receita e fixa a despesa do  
Município de Ji-Paraná para o  
exercício financeiro de 2013.*

**O Prefeito do Município de Ji-Paraná**, no uso de suas atribuições legais,

**FAZ SABER** que a Câmara Municipal aprovou e ele sanciona a seguinte Lei:

**TÍTULO I  
DAS DISPOSIÇÕES COMUNS**

**Art. 1º** Esta Lei estima a Receita e Fixa a Despesa do Município de Ji-Paraná para o Exercício Financeiro de 2013 em **R\$ 169.332.794,82** (cento e sessenta e nove milhões, trezentos e trinta e dois mil, setecentos e noventa e quatro reais e oitenta e dois centavos), compreendendo:

**I.** O Orçamento Fiscal, referente aos Poderes Executivo e Legislativo do Município, incluindo os órgãos da Administração Direta, Indireta, Fundações, Fundos e Autarquias, instituídos e mantidos pelo Município;

**II.** O Orçamento da Seguridade Social, abrangendo todas as entidades e órgãos da Administração Direta e Indireta a ele vinculados.



Estado de Rondônia  
Município de Ji-Paraná  
Gabinete do Prefeito

**TÍTULO II**  
**DOS ORÇAMENTOS FISCAL E DA SEGURIDADE SOCIAL**

**CAPÍTULO I**  
**DA ESTIMATIVA DA RECEITA**  
**Da Receita Total**

**Art. 2º** A Receita Orçamentária, a preços correntes é estimada em **R\$ 169.332.794,82** (cento e sessenta e nove milhões, trezentos e trinta e dois mil, setecentos e noventa e quatro reais e oitenta e dois centavos), desdobrada nos seguintes agregados:

**I. Orçamento Fiscal em R\$ 109.662.352,75** (cento e nove milhões, seiscentos e sessenta e dois mil, trezentos e cinquenta e dois reais e setenta e cinco centavos);

**II. O Orçamento da Seguridade Social em R\$ 59.670.442,07** (cinquenta e nove milhões, seiscentos e setenta mil, quatrocentos e quarenta e dois reais e sete centavos).

**Art. 3º** A Receita do Orçamento Fiscal decorrerá da arrecadação dos tributos e demais Receitas Correntes e de Capital, na forma da Legislação vigente e das especificações constantes dos Anexos desta Lei, além das Receitas Auferidas pela Administração Indireta, Fundações, Autarquias e Fundos.

**CAPÍTULO II**  
**DA FIXAÇÃO DA DESPESA**  
**Da Despesa Total**

**Art. 4º** A Despesa Orçamentária, no mesmo valor da Receita Orçamentária, é fixada em **R\$ 169.332.794,82** (cento e sessenta e nove milhões, trezentos e trinta e dois mil, setecentos e noventa e quatro reais e oitenta e dois centavos), desdobrada nos seguintes agregados:

**I. Orçamento Fiscal em R\$ 109.662.352,75** (cento e nove milhões, seiscentos e sessenta e dois mil, trezentos e cinquenta e dois reais e setenta e cinco centavos);

**II. O Orçamento da Seguridade Social em R\$ 59.670.442,07** (cinquenta e nove milhões, seiscentos e setenta mil, quatrocentos e quarenta e dois reais e sete centavos).



Estado de Rondônia  
Município de Ji-Paraná  
Gabinete do Prefeito

**Art. 5º** A Despesa será realizada de acordo com as discriminações constantes dos Anexos de Despesas, à conta de recursos próprios e vinculados, da Administração Direta e Indireta, Fundações, Fundos e Autarquias.

**Parágrafo Único.** Os recursos orçamentários consignados na funcional programática 08 243 1014 2045 2045 – Manutenção do Abrigo Municipal, ficha nº 432, 4.4.90.51.00, destinar-se-ão exclusivamente à construção e instalações do Abrigo Municipal da Criança e do Adolescente de Ji-Paraná.

**Art. 6º** Estão plenamente assegurados recursos para os investimentos em fase de execução em conformidade com o art. 17 da Lei 2327 de 09 de julho de 2012, que dispõe sobre as Diretrizes Orçamentárias para o Exercício de 2013, além de 0,5% (meio por cento) das despesas para Reserva de Contingência.

### **CAPÍTULO III DA DISTRIBUIÇÃO DA DESPESA POR ÓRGÃO**

**Art. 7º** A despesa total, fixada por função, poderes e órgãos, está definida nos anexos desta lei.

### **CAPÍTULO IV DA AUTORIZAÇÃO PARA ABERTURA DE CRÉDITO**

**Art. 8º** O Executivo Municipal é autorizado a abrir Créditos Adicionais Suplementares até o limite de 50% (cinquenta por cento) do orçamento para a despesa do exercício servindo, como recursos os definidos no artigo 43 da Lei Federal nº 4.320/64.

**Art. 9º** O limite autorizado no artigo anterior também será onerado quando o crédito se destinar a:

**I.** Atender insuficiência de dotações do grupo de Pessoal e Encargos Sociais, mediante a utilização de recursos oriundos da anulação de despesas consignadas ao mesmo grupo;



Estado de Rondônia  
**Município de Ji-Paraná**  
**Gabinete do Prefeito**

**II.** Atender ao pagamento de despesas decorrentes de precatórios judiciais, amortização e juros da dívida, mediante utilização de recursos provenientes de anulação de dotações;

**III.** Atender despesas financiadas com recursos vinculados a operação de crédito e convênios;

**IV.** Atender insuficiência de outras despesas de custeio e de capital consignados em programas de trabalho das funções Saúde, Assistência, Previdência, e Educação, mediante o cancelamento de dotações das respectivas funções;

**V.** Quando se tratar de transferência dentro da mesma funcional programática, efetivada através de Decreto, não onerará o limite previsto no *caput* do artigo 8º.

**VI.** Incorporar os saldos financeiros, apurados em 31 de dezembro de 2012, e o excesso de arrecadação de recursos vinculados de fundos especiais e do FUNDEB, quando se configurar receita do exercício, superior às previsões de despesas fixadas nesta Lei.

### **TÍTULO III** **DAS DISPOSIÇÕES GERAIS**

**Art. 10.** As dotações para pagamento de pessoal e encargos sociais da administração direta, bem como as referentes a servidores colocados à disposição de outros órgãos e entidades, serão movimentadas pelos setores competentes da Secretaria Municipal de Administração.

**Art. 11.** A utilização das dotações com origem de recursos em convênios ou operações de crédito ficam condicionadas à celebração dos instrumentos, estando assegurado o montante necessário à contrapartida.

**Art. 12.** Fica o Poder Executivo autorizado a proceder à atualização monetária dos valores da Receita Fiscal na forma estabelecida na Lei de Diretrizes Orçamentárias.

**Art. 13.** O Orçamento do Fundo de Previdência Social dos Servidores Públicos do Município de Ji-Paraná para o exercício de 2013 estima a receita de R\$ 16.959.263,09



Estado de Rondônia  
**Município de Ji-Paraná**  
**Gabinete do Prefeito**

(dezesseis milhões, novecentos e cinquenta e nove mil, duzentos e sessenta e três reais e nove centavos) e fixa a despesa em R\$ 16.959.263,09 (dezesseis milhões, novecentos e cinquenta e nove mil, duzentos e sessenta e três reais e nove centavos).

**TÍTULO IV**  
**DAS DISPOSIÇÕES FINAIS**

**Art. 14.** O Poder Executivo poderá contratar e oferecer garantias a empréstimos voltados para o saneamento e habitação em área de baixa renda, conforme lei específica, aprovada pela Câmara Municipal.

**Art. 15.** Fica o Poder Executivo autorizado a contrair financiamentos com agências nacionais e internacionais oficiais de créditos para aplicação em investimentos fixados em lei, bem como a oferecer as contragarantias necessárias à obtenção de garantia do Tesouro Nacional para a realização destes financiamentos, após lei específica aprovada pela Câmara Municipal.

**Art. 16.** O prefeito, no âmbito do Poder Executivo, poderá adotar parâmetros para utilização das dotações, de forma a compatibilizar as despesas à efetiva realização das receitas, para garantir as metas de resultado primário, conforme a Lei 2327, de 09 de julho de 2012.

**Art. 17.** Esta Lei entra em vigor na data de sua publicação, gerando seus efeitos a partir de 01 de janeiro de 2013.

Palácio Urupá, aos 24 dias do mês de dezembro de 2012.

**JOSÉ DE ABREU BIANCO**  
**Prefeito Municipal**



Estado de Rondônia

MUNICÍPIO DE JI-PARANÁ

Secretaria Municipal de Desenvolvimento Econômico

**LOA/2013**

---

2

QUADRO DA DESPESA

por Poder





# PREFEITURA MUNICIPAL DE JI-PARANÁ

Av. 2 de Abril, 1701

04092672/0001-25

Exercício: 2013

## QUADRO DA DESPESA POR PODER

CODIGO	ESPECIFICAÇÃO	DOTAÇÃO
01	PODER LEGISLATIVO	6.731.697,13
02	PODER EXECUTIVO	144.535.325,90
19	FUNDAÇÃO CULTURAL DE JI-PARANÁ	594.000,00
20	FUNDO DE PREVIDÊNCIA SOCIAL - FPS	16.959.263,09
22	AGÊNCIA REGULADORA DE SERVIÇOS PÚBLICOS	512.508,70
<b>TOTAL</b>		<b>169.332.794,82</b>



Estado de Rondônia

MUNICÍPIO DE JI-PARANÁ

Secretaria Municipal de Desenvolvimento Econômico

**LOA/2013**

---

3

DEMONSTRATIVO DA DESPESA

por Poder e Órgão



# PREFEITURA MUNICIPAL DE JI-PARANÁ

Av. 2 de Abril, 1701

04092672/0001-25

Exercício: 2013

## QUADRO DA DESPESA POR PODER E ÓRGÃO

CODIGO	ESPECIFICAÇÃO	DOTAÇÃO
01	PODER LEGISLATIVO	6.731.697,13
0101	CAMARA MUNICIPAL	6.731.697,13
02	PODER EXECUTIVO	144.535.325,90
0202	GABINETE DO PREFEITO	3.757.184,40
0203	SECRETARIA MUNICIPAL DE FAZENDA	6.021.692,30
0204	SECRETARIA MUNICIPAL DE ADMINISTRAÇÃO	11.642.660,91
0205	SECRETARIA MUNICIPAL DE EDUCAÇÃO	35.009.318,59
0206	SECRETARIA MUNICIPAL DE OBRAS E SERV. PUI	18.865.285,18
0207	SECRETARIA MUNICIPAL DE AGRICULTURA E PE	1.748.640,80
0208	SECRETARIA MUNICIPAL DE ASSISTÊNCIA SOCI	7.628.223,70
0209	SECRETARIA MUNICIPAL DE GOVERNO	667.115,56
0210	SECRETARIA MUNICIPAL DE INDÚSTRIA COMÉR	1.130.423,23
0211	FUNDO MUNICIPAL DE SAUDE	48.632.745,22
0213	PROCURADORIA GERAL DO MUNICIPIO	4.055.653,19
0214	CONTROLADORIA GERAL DO MUNICIPIO	572.386,17
0215	SECRETARIA MUNICIPAL DE ESPORTE	2.209.489,69
0216	SECRETARIA MUNICIPAL DE REGULARIZAÇÃO F	153.282,45
0217	SECRETARIA MUNICIPAL DE MEIO AMBIENTE	899.568,51
0218	SECRETARIA MUNICIPAL DE PLANEJAMENTO	1.541.656,00
19	FUNDAÇÃO CULTURAL DE JI-PARANÁ	594.000,00
1901	FUNDAÇÃO CULTURAL DE JI-PARANÁ	594.000,00
20	FUNDO DE PREVIDÊNCIA SOCIAL - FPS	16.959.263,09
2001	GABINETE DO PRESIDENTE - SERVIÇOS ADMINI	655.030,92
2002	REGIME PRÓPRIO PREVIDÊNCIA SOCIAL - RPPS,	16.304.232,17
22	AGÊNCIA REGULADORA DE SERVIÇOS PÚBLICOS	512.508,70
2201	AGÊNCIA REGULADORA DE SERVIÇOS PÚBLICO	512.508,70
TOTAL		169.332.794,82



Estado de Rondônia

MUNICÍPIO DE JI-PARANÁ

Secretaria Municipal de Desenvolvimento Econômico

**LOA/2013**

---

4

**DEMONSTRATIVO DA DESPESA**

**por Poder e Órgão**

**Detalhado por Categoria Econômica**



# PREFEITURA MUNICIPAL DE JI-PARANÁ

Av. 2 de Abril, 1701

04092672/0001-25

Exercício: 2013

## QUADRO DA DESPESA POR PODER E ÓRGÃO DETALHADO POR CATEGORIA ECONÔMICA

CODIGO	ESPECIFICAÇÃO	DOTAÇÃO
01	PODER LEGISLATIVO	6.731.697,13
0101	CAMARA MUNICIPAL	6.731.697,13
3	Despesas Correntes	6.369.364,98
4	Despesas de Capital	362.332,15
02	PODER EXECUTIVO	144.535.325,90
0202	GABINETE DO PREFEITO	3.757.184,40
3	Despesas Correntes	3.749.484,40
4	Despesas de Capital	7.700,00
0203	SECRETARIA MUNICIPAL DE FAZENDA	6.021.692,30
3	Despesas Correntes	3.796.268,41
4	Despesas de Capital	2.225.423,89
0204	SECRETARIA MUNICIPAL DE ADMINISTRAÇÃO	11.642.660,91
3	Despesas Correntes	11.507.934,91
4	Despesas de Capital	134.726,00
0205	SECRETARIA MUNICIPAL DE EDUCAÇÃO	35.009.318,59
3	Despesas Correntes	32.515.190,59
4	Despesas de Capital	2.494.128,00
0206	SECRETARIA MUNICIPAL DE OBRAS E SERV. PUI	18.865.285,18
3	Despesas Correntes	13.894.388,77
4	Despesas de Capital	4.970.896,41
0207	SECRETARIA MUNICIPAL DE AGRICULTURA E PE	1.748.640,80
3	Despesas Correntes	1.683.640,80
4	Despesas de Capital	65.000,00
0208	SECRETARIA MUNICIPAL DE ASSISTÊNCIA SOCI	7.628.223,70
3	Despesas Correntes	6.866.064,78
4	Despesas de Capital	762.158,92
0209	SECRETARIA MUNICIPAL DE GOVERNO	667.115,56
3	Despesas Correntes	666.115,56
4	Despesas de Capital	1.000,00
0210	SECRETARIA MUNICIPAL DE INDÚSTRIA COMÉR	1.130.423,23
3	Despesas Correntes	1.129.423,23
4	Despesas de Capital	1.000,00
0211	FUNDO MUNICIPAL DE SAUDE	48.632.745,22
3	Despesas Correntes	47.097.901,64
4	Despesas de Capital	1.534.843,58



# PREFEITURA MUNICIPAL DE JI-PARANÁ

Av. 2 de Abril, 1701

04092672/0001-25

Exercício: 2013

## QUADRO DA DESPESA POR PODER E ÓRGÃO DETALHADO POR CATEGORIA ECONÔMICA

CODIGO	ESPECIFICAÇÃO	DOTAÇÃO
02	PODER EXECUTIVO	144.535.325,90
0213	PROCURADORIA GERAL DO MUNICIPIO	4.055.653,19
3	Despesas Correntes	3.284.404,96
4	Despesas de Capital	5.000,00
9	Reserva de Contingência	766.248,23
0214	CONTROLADORIA GERAL DO MUNICIPIO	572.386,17
3	Despesas Correntes	571.386,17
4	Despesas de Capital	1.000,00
0215	SECRETARIA MUNICIPAL DE ESPORTE	2.209.489,69
3	Despesas Correntes	1.632.739,69
4	Despesas de Capital	576.750,00
0216	SECRETARIA MUNICIPAL DE REGULARIZAÇÃO F	153.282,45
3	Despesas Correntes	152.282,45
4	Despesas de Capital	1.000,00
0217	SECRETARIA MUNICIPAL DE MEIO AMBIENTE	899.568,51
3	Despesas Correntes	884.568,51
4	Despesas de Capital	15.000,00
0218	SECRETARIA MUNICIPAL DE PLANEJAMENTO	1.541.656,00
3	Despesas Correntes	1.531.656,00
4	Despesas de Capital	10.000,00
19	FUNDAÇÃO CULTURAL DE JI-PARANÁ	594.000,00
1901	FUNDAÇÃO CULTURAL DE JI-PARANÁ	594.000,00
3	Despesas Correntes	564.000,00
4	Despesas de Capital	30.000,00
20	FUNDO DE PREVIDÊNCIA SOCIAL - FPS	16.959.263,09
2001	GABINETE DO PRESIDENTE - SERVIÇOS ADMINI:	655.030,92
3	Despesas Correntes	617.000,00
4	Despesas de Capital	38.030,92
2002	REGIME PRÓPRIO PREVIDÊNCIA SOCIAL - RPPS,	16.304.232,17
3	Despesas Correntes	2.754.442,23
9	Reserva de Contingência	13.549.789,94
22	AGÊNCIA REGULADORA DE SERVIÇOS PÚBLICOS	512.508,70
2201	AGÊNCIA REGULADORA DE SERVIÇOS PÚBLICO	512.508,70
3	Despesas Correntes	478.578,70
4	Despesas de Capital	33.930,00



# PREFEITURA MUNICIPAL DE JI-PARANÁ

Av. 2 de Abril, 1701

04092672/0001-25

Exercício: 2013

## QUADRO DA DESPESA POR PODER E ÓRGÃO DETALHADO POR CATEGORIA ECONÔMICA

CODIGO	ESPECIFICAÇÃO	DOTAÇÃO
TOTAL		169.332.794,82



5

**DEMONSTRATIVO DA DESPESA**

**por Poder e Órgão**

**Grupo1 – Pessoal e Encargos**





# PREFEITURA MUNICIPAL DE JI-PARANÁ

Av. 2 de Abril, 1701

04092672/0001-25

Exercício: 2013

## QUADRO DA DESPESA POR PODER E ÓRGÃO GRUPO 1 - PESSOAL E ENCARGOS

CODIGO	ESPECIFICAÇÃO	DOTAÇÃO
01	PODER LEGISLATIVO	4.508.364,98
0101	CAMARA MUNICIPAL	4.508.364,98
3	Despesas Correntes	4.508.364,98
1	Pessoal e Encargos Sociais	4.508.364,98
02	PODER EXECUTIVO	81.793.140,54
0202	GABINETE DO PREFEITO	2.924.116,20
3	Despesas Correntes	2.924.116,20
1	Pessoal e Encargos Sociais	2.924.116,20
0203	SECRETARIA MUNICIPAL DE FAZENDA	3.216.213,97
3	Despesas Correntes	3.216.213,97
1	Pessoal e Encargos Sociais	3.216.213,97
0204	SECRETARIA MUNICIPAL DE ADMINISTRAÇÃO	6.187.999,59
3	Despesas Correntes	6.187.999,59
1	Pessoal e Encargos Sociais	6.187.999,59
0205	SECRETARIA MUNICIPAL DE EDUCAÇÃO	21.603.609,48
3	Despesas Correntes	21.603.609,48
1	Pessoal e Encargos Sociais	21.603.609,48
0206	SECRETARIA MUNICIPAL DE OBRAS E SERV. PUI	4.272.240,43
3	Despesas Correntes	4.272.240,43
1	Pessoal e Encargos Sociais	4.272.240,43
0207	SECRETARIA MUNICIPAL DE AGRICULTURA E PE	492.000,00
3	Despesas Correntes	492.000,00
1	Pessoal e Encargos Sociais	492.000,00
0208	SECRETARIA MUNICIPAL DE ASSISTÊNCIA SOCI	2.769.898,20
3	Despesas Correntes	2.769.898,20
1	Pessoal e Encargos Sociais	2.769.898,20
0209	SECRETARIA MUNICIPAL DE GOVERNO	592.780,46
3	Despesas Correntes	592.780,46
1	Pessoal e Encargos Sociais	592.780,46
0210	SECRETARIA MUNICIPAL DE INDÚSTRIA COMÉRI	716.286,68
3	Despesas Correntes	716.286,68
1	Pessoal e Encargos Sociais	716.286,68
0211	FUNDO MUNICIPAL DE SAUDE	32.973.021,65
3	Despesas Correntes	32.973.021,65
1	Pessoal e Encargos Sociais	32.973.021,65
0213	PROCURADORIA GERAL DO MUNICIPIO	2.776.593,96



# PREFEITURA MUNICIPAL DE JI-PARANÁ

Av. 2 de Abril, 1701

04092672/0001-25

Exercício: 2013

## QUADRO DA DESPESA POR PODER E ÓRGÃO GRUPO 1 - PESSOAL E ENCARGOS

CODIGO	ESPECIFICAÇÃO	DOTAÇÃO
02	PODER EXECUTIVO	81.793.140,54
0213	PROCURADORIA GERAL DO MUNICIPIO	2.776.593,96
3	Despesas Correntes	2.776.593,96
1	Pessoal e Encargos Sociais	2.776.593,96
0214	CONTROLADORIA GERAL DO MUNICIPIO	512.576,82
3	Despesas Correntes	512.576,82
1	Pessoal e Encargos Sociais	512.576,82
0215	SECRETARIA MUNICIPAL DE ESPORTE	793.841,89
3	Despesas Correntes	793.841,89
1	Pessoal e Encargos Sociais	793.841,89
0217	SECRETARIA MUNICIPAL DE MEIO AMBIENTE	607.605,21
3	Despesas Correntes	607.605,21
1	Pessoal e Encargos Sociais	607.605,21
0218	SECRETARIA MUNICIPAL DE PLANEJAMENTO	1.354.356,00
3	Despesas Correntes	1.354.356,00
1	Pessoal e Encargos Sociais	1.354.356,00
19	FUNDAÇÃO CULTURAL DE JI-PARANÁ	176.000,00
1901	FUNDAÇÃO CULTURAL DE JI-PARANÁ	176.000,00
3	Despesas Correntes	176.000,00
1	Pessoal e Encargos Sociais	176.000,00
20	FUNDO DE PREVIDÊNCIA SOCIAL - FPS	152.000,00
2001	GABINETE DO PRESIDENTE - SERVIÇOS ADMINI:	152.000,00
3	Despesas Correntes	152.000,00
1	Pessoal e Encargos Sociais	152.000,00
22	AGÊNCIA REGULADORA DE SERVIÇOS PÚBLICOS	379.200,00
2201	AGÊNCIA REGULADORA DE SERVIÇOS PÚBLICO	379.200,00
3	Despesas Correntes	379.200,00
1	Pessoal e Encargos Sociais	379.200,00
<b>TOTAL</b>		<b>87.008.705,52</b>



Estado de Rondônia

MUNICÍPIO DE JI-PARANÁ

Secretaria Municipal de Desenvolvimento Econômico

**LOA/2013**

---

6

QUADRO DA DESPESA

por Poder e Órgão

Grupo 2 - Juros e Encargos



# PREFEITURA MUNICIPAL DE JI-PARANÁ

Av. 2 de Abril, 1701

04092672/0001-25

Exercício: 2013

## QUADRO DA DESPESA POR PODER E ÓRGÃO GRUPO 2 - JUROS E ENCARGOS

CODIGO	ESPECIFICAÇÃO	DOTAÇÃO
02	PODER EXECUTIVO	158.400,00
0203	SECRETARIA MUNICIPAL DE FAZENDA	158.400,00
3	Despesas Correntes	158.400,00
2	Juros e Encargos da Dívida	158.400,00
TOTAL		158.400,00



Estado de Rondônia

MUNICÍPIO DE JI-PARANÁ

Secretaria Municipal de Desenvolvimento Econômico

**LOA/2013**

---

7

DEMONSTRATIVO DA DESPESA

por Poder e Órgão

Grupo 3 - Outras Despesas Correntes



# PREFEITURA MUNICIPAL DE JI-PARANÁ

Av. 2 de Abril, 1701

04092672/0001-25

Exercício: 2013

## QUADRO DA DESPESA POR PODER E ÓRGÃO GRUPO 3 - OUTRAS DESPESAS CORRENTES

CODIGO	ESPECIFICAÇÃO	DOTAÇÃO
01	PODER LEGISLATIVO	1.861.000,00
0101	CAMARA MUNICIPAL	1.861.000,00
3	Despesas Correntes	1.861.000,00
3	Outras Despesas Correntes	1.861.000,00
02	PODER EXECUTIVO	49.011.910,33
0202	GABINETE DO PREFEITO	825.368,20
3	Despesas Correntes	825.368,20
3	Outras Despesas Correntes	825.368,20
0203	SECRETARIA MUNICIPAL DE FAZENDA	421.654,44
3	Despesas Correntes	421.654,44
3	Outras Despesas Correntes	421.654,44
0204	SECRETARIA MUNICIPAL DE ADMINISTRAÇÃO	5.319.935,32
3	Despesas Correntes	5.319.935,32
3	Outras Despesas Correntes	5.319.935,32
0205	SECRETARIA MUNICIPAL DE EDUCAÇÃO	10.911.581,11
3	Despesas Correntes	10.911.581,11
3	Outras Despesas Correntes	10.911.581,11
0206	SECRETARIA MUNICIPAL DE OBRAS E SERV. PUI	9.622.148,34
3	Despesas Correntes	9.622.148,34
3	Outras Despesas Correntes	9.622.148,34
0207	SECRETARIA MUNICIPAL DE AGRICULTURA E PE	1.191.640,80
3	Despesas Correntes	1.191.640,80
3	Outras Despesas Correntes	1.191.640,80
0208	SECRETARIA MUNICIPAL DE ASSISTÊNCIA SOCI	4.096.166,58
3	Despesas Correntes	4.096.166,58
3	Outras Despesas Correntes	4.096.166,58
0209	SECRETARIA MUNICIPAL DE GOVERNO	73.335,10
3	Despesas Correntes	73.335,10
3	Outras Despesas Correntes	73.335,10
0210	SECRETARIA MUNICIPAL DE INDÚSTRIA COMÉRI	413.136,55
3	Despesas Correntes	413.136,55
3	Outras Despesas Correntes	413.136,55
0211	FUNDO MUNICIPAL DE SAUDE	14.124.879,99
3	Despesas Correntes	14.124.879,99
3	Outras Despesas Correntes	14.124.879,99
0213	PROCURADORIA GERAL DO MUNICIPIO	507.811,00



# PREFEITURA MUNICIPAL DE JI-PARANÁ

Av. 2 de Abril, 1701

04092672/0001-25

Exercício: 2013

## QUADRO DA DESPESA POR PODER E ÓRGÃO GRUPO 3 - OUTRAS DESPESAS CORRENTES

CODIGO	ESPECIFICAÇÃO	DOTAÇÃO
02	PODER EXECUTIVO	49.011.910,33
0213	PROCURADORIA GERAL DO MUNICIPIO	507.811,00
3	Despesas Correntes	507.811,00
3	Outras Despesas Correntes	507.811,00
0214	CONTROLADORIA GERAL DO MUNICIPIO	58.809,35
3	Despesas Correntes	58.809,35
3	Outras Despesas Correntes	58.809,35
0215	SECRETARIA MUNICIPAL DE ESPORTE	838.897,80
3	Despesas Correntes	838.897,80
3	Outras Despesas Correntes	838.897,80
0216	SECRETARIA MUNICIPAL DE REGULARIZAÇÃO F	152.282,45
3	Despesas Correntes	152.282,45
3	Outras Despesas Correntes	152.282,45
0217	SECRETARIA MUNICIPAL DE MEIO AMBIENTE	276.963,30
3	Despesas Correntes	276.963,30
3	Outras Despesas Correntes	276.963,30
0218	SECRETARIA MUNICIPAL DE PLANEJAMENTO	177.300,00
3	Despesas Correntes	177.300,00
3	Outras Despesas Correntes	177.300,00
19	FUNDAÇÃO CULTURAL DE JI-PARANÁ	388.000,00
1901	FUNDAÇÃO CULTURAL DE JI-PARANÁ	388.000,00
3	Despesas Correntes	388.000,00
3	Outras Despesas Correntes	388.000,00
20	FUNDO DE PREVIDÊNCIA SOCIAL - FPS	3.219.442,23
2001	GABINETE DO PRESIDENTE - SERVIÇOS ADMINI	465.000,00
3	Despesas Correntes	465.000,00
3	Outras Despesas Correntes	465.000,00
2002	REGIME PRÓPRIO PREVIDÊNCIA SOCIAL - RPPS,	2.754.442,23
3	Despesas Correntes	2.754.442,23
3	Outras Despesas Correntes	2.754.442,23
22	AGÊNCIA REGULADORA DE SERVIÇOS PÚBLICOS	99.378,70
2201	AGÊNCIA REGULADORA DE SERVIÇOS PÚBLICO	99.378,70
3	Despesas Correntes	99.378,70
3	Outras Despesas Correntes	99.378,70



# PREFEITURA MUNICIPAL DE JI-PARANÁ

Av. 2 de Abril, 1701

04092672/0001-25

Exercício: 2013

## QUADRO DA DESPESA POR PODER E ÓRGÃO GRUPO 3 - OUTRAS DESPESAS CORRENTES

CODIGO	ESPECIFICAÇÃO	DOTAÇÃO
TOTAL		54.579.731,26





Estado de Rondônia

MUNICÍPIO DE JI-PARANÁ

Secretaria Municipal de Desenvolvimento Econômico

**LOA/2013**

---

8

**DEMONSTRATIVO DA DESPESA**

**por Poder e Órgão**

**Grupo 4 – Investimento**



# PREFEITURA MUNICIPAL DE JI-PARANÁ

Av. 2 de Abril, 1701

04092672/0001-25

Exercício: 2013

## QUADRO DA DESPESA POR PODER E ÓRGÃO GRUPO 4 - INVESTIMENTO

CODIGO	ESPECIFICAÇÃO	DOTAÇÃO
01	PODER LEGISLATIVO	362.332,15
0101	CAMARA MUNICIPAL	362.332,15
4	Despesas de Capital	362.332,15
4	Investimentos	362.332,15
02	PODER EXECUTIVO	10.619.202,91
0202	GABINETE DO PREFEITO	7.700,00
4	Despesas de Capital	7.700,00
4	Investimentos	7.700,00
0203	SECRETARIA MUNICIPAL DE FAZENDA	39.000,00
4	Despesas de Capital	39.000,00
4	Investimentos	39.000,00
0204	SECRETARIA MUNICIPAL DE ADMINISTRAÇÃO	134.726,00
4	Despesas de Capital	134.726,00
4	Investimentos	134.726,00
0205	SECRETARIA MUNICIPAL DE EDUCAÇÃO	2.494.128,00
4	Despesas de Capital	2.494.128,00
4	Investimentos	2.494.128,00
0206	SECRETARIA MUNICIPAL DE OBRAS E SERV. PUI	4.970.896,41
4	Despesas de Capital	4.970.896,41
4	Investimentos	4.970.896,41
0207	SECRETARIA MUNICIPAL DE AGRICULTURA E PE	65.000,00
4	Despesas de Capital	65.000,00
4	Investimentos	65.000,00
0208	SECRETARIA MUNICIPAL DE ASSISTÊNCIA SOCI	762.158,92
4	Despesas de Capital	762.158,92
4	Investimentos	762.158,92
0209	SECRETARIA MUNICIPAL DE GOVERNO	1.000,00
4	Despesas de Capital	1.000,00
4	Investimentos	1.000,00
0210	SECRETARIA MUNICIPAL DE INDÚSTRIA COMÉRI	1.000,00
4	Despesas de Capital	1.000,00
4	Investimentos	1.000,00
0211	FUNDO MUNICIPAL DE SAUDE	1.534.843,58
4	Despesas de Capital	1.534.843,58
4	Investimentos	1.534.843,58
0213	PROCURADORIA GERAL DO MUNICIPIO	5.000,00



# PREFEITURA MUNICIPAL DE JI-PARANÁ

Av. 2 de Abril, 1701

04092672/0001-25

Exercício: 2013

## QUADRO DA DESPESA POR PODER E ÓRGÃO GRUPO 4 - INVESTIMENTO

CODIGO	ESPECIFICAÇÃO	DOTAÇÃO
02	PODER EXECUTIVO	10.619.202,91
0213	PROCURADORIA GERAL DO MUNICIPIO	5.000,00
4	Despesas de Capital	5.000,00
4	Investimentos	5.000,00
0214	CONTROLADORIA GERAL DO MUNICIPIO	1.000,00
4	Despesas de Capital	1.000,00
4	Investimentos	1.000,00
0215	SECRETARIA MUNICIPAL DE ESPORTE	576.750,00
4	Despesas de Capital	576.750,00
4	Investimentos	576.750,00
0216	SECRETARIA MUNICIPAL DE REGULARIZAÇÃO F	1.000,00
4	Despesas de Capital	1.000,00
4	Investimentos	1.000,00
0217	SECRETARIA MUNICIPAL DE MEIO AMBIENTE	15.000,00
4	Despesas de Capital	15.000,00
4	Investimentos	15.000,00
0218	SECRETARIA MUNICIPAL DE PLANEJAMENTO	10.000,00
4	Despesas de Capital	10.000,00
4	Investimentos	10.000,00
19	FUNDAÇÃO CULTURAL DE JI-PARANÁ	30.000,00
1901	FUNDAÇÃO CULTURAL DE JI-PARANÁ	30.000,00
4	Despesas de Capital	30.000,00
4	Investimentos	30.000,00
20	FUNDO DE PREVIDÊNCIA SOCIAL - FPS	38.030,92
2001	GABINETE DO PRESIDENTE - SERVIÇOS ADMINI	38.030,92
4	Despesas de Capital	38.030,92
4	Investimentos	38.030,92
22	AGÊNCIA REGULADORA DE SERVIÇOS PÚBLICOS	33.930,00
2201	AGÊNCIA REGULADORA DE SERVIÇOS PÚBLICO	33.930,00
4	Despesas de Capital	33.930,00
4	Investimentos	33.930,00
TOTAL		11.083.495,98



Estado de Rondônia

MUNICÍPIO DE JI-PARANÁ

Secretaria Municipal de Desenvolvimento Econômico

**LOA/2013**

---

9

QUADRO DA DESPESA

por Poder e Órgão

**Grupo 5 - Inversões Financeiras**



**PREFEITURA MUNICIPAL DE JI-PARANÁ**

Av. 2 de Abril, 1701

04092672/0001-25

Exercício: 2013

**QUADRO DA DESPESA POR PODER E ÓRGÃO GRUPO - 5 - INVERSÕES FINANCEIRAS**

**SEM MOVIMENTO**



Estado de Rondônia

MUNICÍPIO DE JI-PARANÁ

Secretaria Municipal de Desenvolvimento Econômico

**LOA/2013**

---

10

QUADRO DA DESPESA

por Poder e Órgão

**Grupo 6 - Amortização da Dívida**



# PREFEITURA MUNICIPAL DE JI-PARANÁ

Av. 2 de Abril, 1701

04092672/0001-25

Exercício: 2013

## QUADRA DA DESPESA POR PODER E ÓRGÃO GRUPO 6 - AMORTIZAÇÃO DA DÍVIDA

CODIGO	ESPECIFICAÇÃO	DOTAÇÃO
02	PODER EXECUTIVO	2.186.423,89
0203	SECRETARIA MUNICIPAL DE FAZENDA	2.186.423,89
4	Despesas de Capital	2.186.423,89
6	Amortização da Dívida	2.186.423,89
TOTAL		2.186.423,89



Estado de Rondônia

MUNICÍPIO DE JI-PARANÁ

Secretaria Municipal de Desenvolvimento Econômico

**LOA/2013**

---

11

QUADRO DA DESPESA

por Poder e Órgão

Grupo 9 - Reserva de Contingência





# PREFEITURA MUNICIPAL DE JI-PARANÁ

Av. 2 de Abril, 1701

04092672/0001-25

Exercício: 2013

## QUADRO DA DESPESA POR PODER E ÓRGÃO GRUPO 9 - RESERVA DE CONTIGÊNCIA

CODIGO	ESPECIFICAÇÃO	DOTAÇÃO
02	PODER EXECUTIVO	766.248,23
0213	PROCURADORIA GERAL DO MUNICIPIO	766.248,23
9	Reserva de Contingência	766.248,23
9	Reserva de Contingência	766.248,23
20	FUNDO DE PREVIDÊNCIA SOCIAL - FPS	13.549.789,94
2002	REGIME PRÓPRIO PREVIDÊNCIA SOCIAL - RPPS,	13.549.789,94
9	Reserva de Contingência	13.549.789,94
9	Reserva de Contingência	13.549.789,94
<b>TOTAL</b>		<b>14.316.038,17</b>



Estado de Rondônia

MUNICÍPIO DE JI-PARANÁ

Secretaria Municipal de Desenvolvimento Econômico

**LOA/2013**

---

12

GRÁFICO

**Receita Prevista**



# PREFEITURA MUNICIPAL DE JI-PARANÁ

Av. 2 de Abril, 1701

04092672/0001-25

Exercício: 2013

## RECEITA PREVISTA

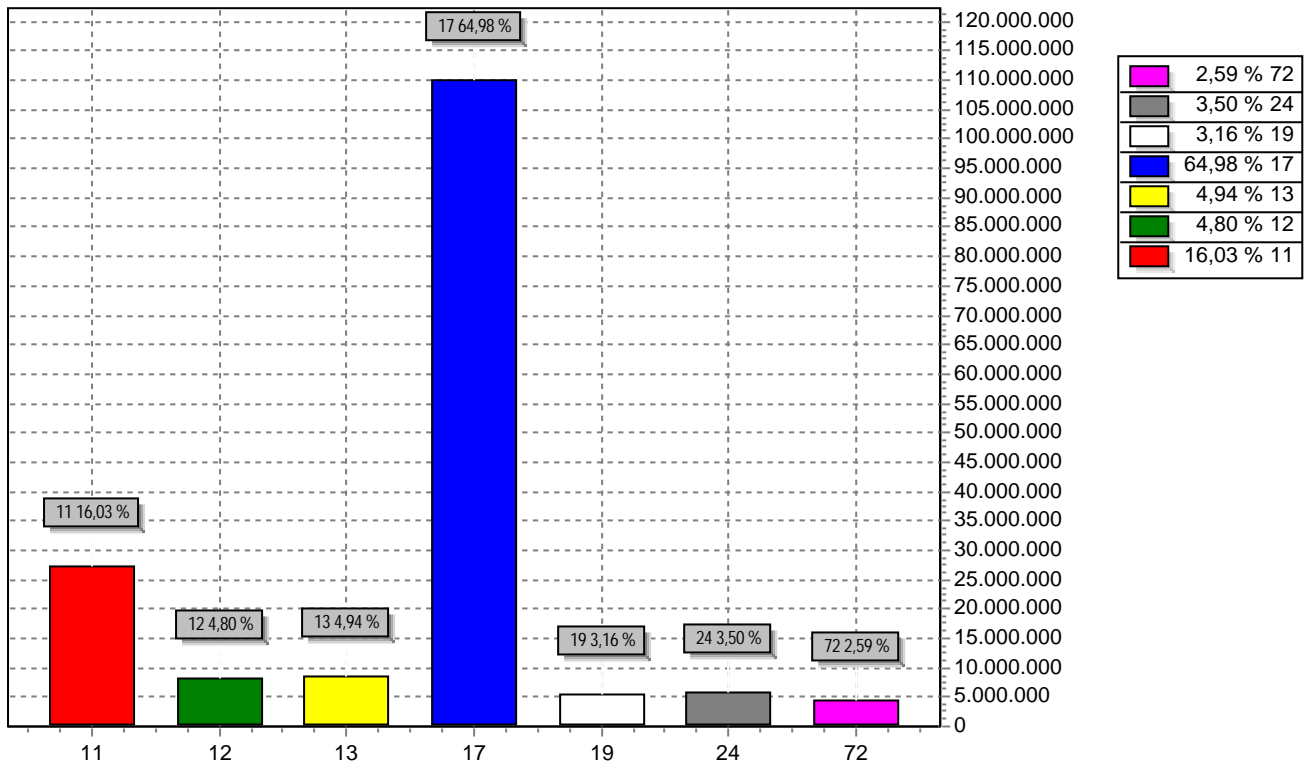

CODIGO	PREVISTO
11 RECEITA TRIBUTÁRIA	27.138.220,87
12 RECEITAS DE CONTRIBUIÇÕES	8.133.387,87
13 RECEITA PATRIMONIAL	8.367.381,92
17 TRANSFERÊNCIAS CORRENTES	110.028.516,70
19 OUTRAS RECEITAS CORRENTES	5.345.121,73
24 TRANSFERÊNCIAS DE CAPITAL	5.926.043,70
72 CONTRIBUIÇÕES SOCIAIS	4.394.122,03
<b>TOTAL</b>	<b>169.332.794,82</b>



Estado de Rondônia

MUNICÍPIO DE JI-PARANÁ

Secretaria Municipal de Desenvolvimento Econômico

**LOA/2013**

---

13

GRÁFICO

**Despesa Orçada por Função**



# PREFEITURA MUNICIPAL DE JI-PARANÁ

Av. 2 de Abril, 1701

04092672/0001-25

Exercício: 2013

## DESPESA ORÇADA POR FUNÇÃO

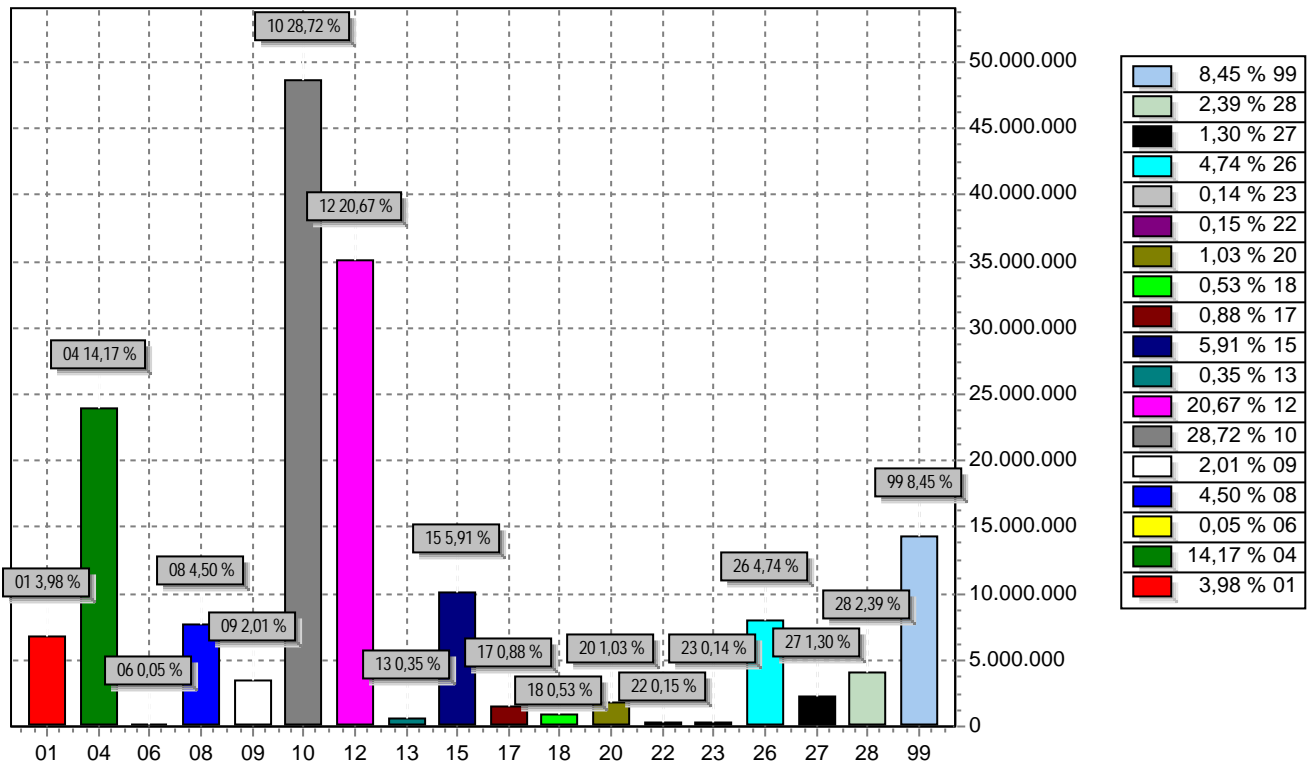

FUNÇÃO	DOTAÇÃO	
01	Legislativa	6.731.697,13
04	Administração	24.001.048,53
06	Segurança Pública	85.000,00
08	Assistência Social	7.628.223,70
09	Previdência Social	3.409.473,15
10	Saúde	48.632.745,22
12	Educação	35.009.318,59
13	Cultura	594.000,00
15	Urbanismo	10.015.105,93
17	Saneamento	1.498.008,70
18	Gestão Ambiental	899.568,51
20	Agricultura	1.748.640,80
22	Indústria	250.000,00
23	Comércio e Serviços	238.199,07
26	Transporte	8.026.480,18
27	Desporto e Lazer	2.209.489,69
28	Encargos Especiais	4.039.757,45
99	Reserva de Contingência	14.316.038,17
<b>TOTAL</b>		<b>169.332.794,82</b>



Estado de Rondônia

MUNICÍPIO DE JI-PARANÁ

Secretaria Municipal de Desenvolvimento Econômico

**LOA/2013**

---

14

GRÁFICO

**Despesa Orçada por Grupo**



# PREFEITURA MUNICIPAL DE JI-PARANÁ

Av. 2 de Abril, 1701

04092672/0001-25

Exercício: 2013

## DESPESA ORÇADA POR GRUPO

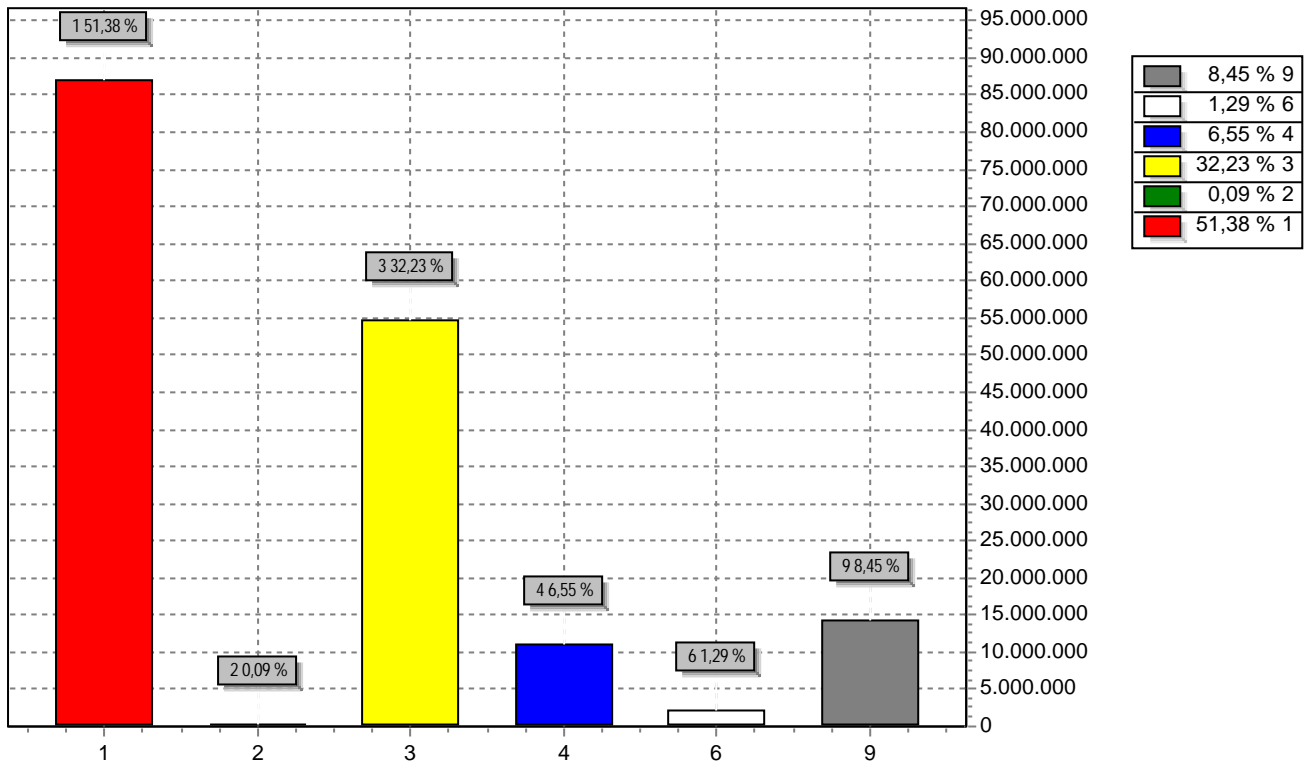

GRUPO		DOTAÇÃO
1	Pessoal e Encargos Sociais	87.008.705,52
2	Juros e Encargos da Dívida	158.400,00
3	Outras Despesas Correntes	54.579.731,26
4	Investimentos	11.083.495,98
6	Amortização da Dívida	2.186.423,89
9	Reserva de Contingência	14.316.038,17
<b>TOTAL</b>		<b>169.332.794,82</b>



Estado de Rondônia

MUNICÍPIO DE JI-PARANÁ

Secretaria Municipal de Desenvolvimento Econômico

**LOA/2013**

---

15

RECEITA SEGUNDO AS  
CATEGORIAS ECONÔMICAS





# PREFEITURA MUNICIPAL DE JI-PARANÁ

Av. 2 de Abril, 1701 - CNPJ:04092672/0001-25

Anexo 02

Página 1

Orçamento Programa - Exercício de 2013

## RECEITAS SEGUNDAS AS CATEGORIAS ECONOMICAS

Código	Especificação	F.R.-C.A.	Desdobramento	SubCategoria Fonte	Categoria Econômica
1000.00.00	RECEITAS CORRENTES				176.970.035,05
1100.00.00	RECEITA TRIBUTÁRIA			27.138.220,87	
1110.00.00	IMPOSTOS			22.961.201,82	
1112.00.00	Impostos sobre o Patrimônio e a Renda		9.665.971,36		
1112.02.00	Imposto sobre a Propriedade Predial e Territorial Urbana	0.1.00.002.001	3.165.449,80		
1112.04.00	Imposto sobre a Renda e Proventos de Qualquer Natureza		3.682.020,96		
1112.04.31	Imposto de Renda Retido na Fonte sob os Rendim. do Trabalho	0.1.00.002.001	3.496.806,72		
1112.04.34	Imposto de Renda Retido na Fonte sob Outros Rendimentos	0.1.00.002.001	185.214,24		
1112.08.00	Imp s/ Trans "Inter Vivos" de Bens Imóveis e de Direitos Reais	0.1.00.002.001	2.818.500,60		
1113.00.00	Impostos sobre a Produção e a Circulação		13.295.230,46		
1113.05.00	Imposto sobre Serviços de Qualquer Natureza - ISSQN		13.295.230,46		
1113.05.01	ISSQN - Arrecadação Direta	0.1.00.002.001	11.644.598,41		
1113.05.02	ISSQN - Simples Nacional	0.1.00.002.001	1.650.632,05		
1120.00.00	TAXAS			4.177.019,05	
1121.00.00	Taxas pelo Exercício do Poder de Polícia		1.826.116,18		
1121.17.00	Taxa de Fiscal de Vigilância Sanitária	0.1.00.002.001	16,70		
1121.21.00	Taxa de Controle e Fiscal Ambiental	0.1.00.002.001			
1121.25.00	Taxa Licença p/ Funcion de Estab Comerc, Indust e Prest Servi		1.634.561,92		
1121.25.01	Taxa Lincença p/ Funcionamento Estabelec.Comercio	0.1.00.002.001	1.634.561,92		
1121.26.00	Taxa de Publicidade Comercial	0.1.00.002.001	15.464,81		
1121.27.00	Taxa de Apreensão e Depósito	0.1.00.002.001			
1121.28.00	Taxa de Funcion de Estabelecimentos em Horário Especial	0.1.00.002.001	7.053,75		
1121.29.00	Taxa de Licença p/ Execução de Obras	0.1.00.002.001	84.936,64		
1121.31.00	Taxa de Utilização de Área de Domínio Público		1.264,31		
1121.31.01	Taxa Lic.p/ Ocupação Area/Via e Logradouro	0.1.00.002.001	1.264,31		
1121.35.00	Taxa de Alinhamento e Nivelamento	0.1.00.002.001	1.168,67		
1121.36.00	Taxa de Apreensão, Depósito ou Liberação de Animais	0.1.00.002.001			
1121.99.00	Outras Taxas pelo Exercício do Poder de Polícia	0.1.00.002.001	81.649,38		
1122.00.00	Taxas pela Prestação de Serviços		2.350.902,87		
1122.21.00	Taxas de Serviços Cadastrais	0.1.00.002.001			
1122.28.00	Taxa de Cemitérios	0.1.00.002.001	18.834,97		
1122.90.00	Taxa de Limpeza Pública		1.555.515,55		
1122.90.01	Taxa de Coleta de Lixo	0.1.00.002.001	1.555.515,55		
1122.90.02	Taxa de Limpeza Publica e Particulares	0.1.00.002.001			
1122.99.00	Outras Taxas pela Prestação de Serviços		776.552,35		
1122.99.01	Taxa de Expediente	0.1.00.002.001	13.813,73		
1122.99.02	Taxa de Tarifa Aerea	0.1.00.002.001			
1122.99.03	Taxa de Numeração de Predio	0.1.00.002.001			
1122.99.04	Taxa Diversas	0.1.00.002.001	762.738,62		
1200.00.00	RECEITAS DE CONTRIBUIÇÕES			8.133.387,87	
1210.00.00	CONTRIBUIÇÕES SOCIAIS			5.762.983,07	
1210.29.00	Contrib p/ Regime Próprio de Previdência do Servidor Público		5.762.983,07		
1210.29.07	Contrib de Servidor Ativo Civil	0.1.00.020.001	5.762.983,07		
1220.00.00	CONTRIB ECONômICAS			2.370.404,80	
1220.29.00	Contrib p/ o Custeio do Serviço de Iluminação Pública	0.1.00.002.001	2.370.404,80		
1300.00.00	RECEITA PATRIMONIAL			8.367.381,92	
1310.00.00	RECEITAS IMOBILIÁRIAS				
1313.00.00	Foros				
1313.01.00	Averbações de Domínio Util de Imóveis	0.1.00.002.001			
1320.00.00	RECEITAS DE VALORES MOBILIÁRIOS			8.007.381,92	
1321.00.00	Juros de Títulos de Renda				
1321.11.00	Ações e Cotas de Sociedades	0.1.00.001.001			
1325.00.00	REMUNERAÇÃO DE DEPOSITOS BANCÁRIOS		1.205.223,93		
1325.01.00	REMUNERACAO DE DEPOSITOS DE RECURSOS VINCULADOS		627.678,34		
1325.01.02	Rec Remuner de Depositos de Recur Vinculados- FUNDEB	0.1.11.012.042	37.029,25		



# PREFEITURA MUNICIPAL DE JI-PARANÁ

Av. 2 de Abril, 1701 - CNPJ:04092672/0001-25

Anexo 02

Página 2

Orçamento Programa - Exercício de 2013

## RECEITAS SEGUNDAS AS CATEGORIAS ECONOMICAS

Código	Especificação	F.R.-C.A.	Desdobramento	SubCategoria Fonte	Categoria Econômica
1325.01.02	Rec Remuner de Depositos de Recur Vinculados- FUNDEB	0.1.11.012.044	17.639,59		
1325.01.03	Rec Remuner de Depositos de Recur Vinculados- FUNDO DE	0.1.07.010.102	25.693,70		
1325.01.03	Rec Remuner de Depositos de Recur Vinculados- FUNDO DE	0.1.07.010.108	63.707,00		
1325.01.03	Rec Remuner de Depositos de Recur Vinculados- FUNDO DE	0.1.07.010.111	5.797,03		
1325.01.03	Rec Remuner de Depositos de Recur Vinculados- FUNDO DE	0.1.07.010.112	2.223,90		
1325.01.03	Rec Remuner de Depositos de Recur Vinculados- FUNDO DE	0.1.07.010.113	20.000,00		
1325.01.03	Rec Remuner de Depositos de Recur Vinculados- FUNDO DE	0.1.07.010.114	102.600,49		
1325.01.03	Rec Remuner de Depositos de Recur Vinculados- FUNDO DE	0.1.07.010.115	3.631,67		
1325.01.03	Rec Remuner de Depositos de Recur Vinculados- FUNDO DE	0.1.07.010.116	14.745,81		
1325.01.03	Rec Remuner de Depositos de Recur Vinculados- FUNDO DE	0.1.07.010.123	23.299,61		
1325.01.03	Rec Remuner de Depositos de Recur Vinculados- FUNDO DE	0.1.07.010.129	10.669,40		
1325.01.03	Rec Remuner de Depositos de Recur Vinculados- FUNDO DE	0.1.07.010.169	11.521,72		
1325.01.03	Rec Remuner de Depositos de Recur Vinculados- FUNDO DE	0.1.21.010.118	8,91		
1325.01.03	Rec Remuner de Depositos de Recur Vinculados- FUNDO DE	0.2.13.010.173	72.946,29		
1325.01.05	Rec Remuner de Depositos de Recur Vinculados- MDE	0.1.01.012.043	90.446,54		
1325.01.05	Rec Remuner de Depositos de Recur Vinculados- MDE	0.1.08.012.002	1.602,05		
1325.01.05	Rec Remuner de Depositos de Recur Vinculados- MDE	0.1.08.012.008	5.572,73		
1325.01.05	Rec Remuner de Depositos de Recur Vinculados- MDE	0.1.08.012.009	8.543,99		
1325.01.05	Rec Remuner de Depositos de Recur Vinculados- MDE	0.1.08.012.016			
1325.01.05	Rec Remuner de Depositos de Recur Vinculados- MDE	0.1.08.012.021			
1325.01.05	Rec Remuner de Depositos de Recur Vinculados- MDE	0.2.12.012.012	2.744,52		
1325.01.06	Rec Remun Deposit de Recur Vinculados- AÇÕES E SERV S	0.1.02.010.001	65.599,25		
1325.01.10	Rec Remuner de Depositos de Recur Vinculados- FNAS	0.1.00.002.005			
1325.01.10	Rec Remuner de Depositos de Recur Vinculados- FNAS	0.1.15.002.796			
1325.01.10	Rec Remuner de Depositos de Recur Vinculados- FNAS	0.1.15.002.804			
1325.01.10	Rec Remuner de Depositos de Recur Vinculados- FNAS	0.1.15.002.805			
1325.01.10	Rec Remuner de Depositos de Recur Vinculados- FNAS	0.1.15.002.806			
1325.01.10	Rec Remuner de Depositos de Recur Vinculados- FNAS	0.1.15.002.807			
1325.01.10	Rec Remuner de Depositos de Recur Vinculados- FNAS	0.1.15.002.808			
1325.01.10	Rec Remuner de Depositos de Recur Vinculados- FNAS	0.1.15.002.809			
1325.01.10	Rec Remuner de Depositos de Recur Vinculados- FNAS	0.1.15.002.810			
1325.01.10	Rec Remuner de Depositos de Recur Vinculados- FNAS	0.1.15.002.860			
1325.01.10	Rec Remuner de Depositos de Recur Vinculados- FNAS	0.1.15.002.862			
1325.01.10	Rec Remuner de Depositos de Recur Vinculados- FNAS	0.1.15.002.863			
1325.01.10	Rec Remuner de Depositos de Recur Vinculados- FNAS	0.1.15.002.902			
1325.01.10	Rec Remuner de Depositos de Recur Vinculados- FNAS	0.1.15.002.964			
1325.01.99	Rec Remuner de Outros Depositos de Recur Vinculados  OUTI	0.1.01.012.043	41.654,89		
1325.01.99	Rec Remuner de Outros Depositos de Recur Vinculados  OUTI	0.1.08.012.022			
1325.02.00	REMUNERACAO DE DEPOSITOS DE RECURSOS NAO VIN		577.545,59		
1325.02.01	Receita de Remuneração de Depositos de Poupança	0.1.00.002.001	577.545,59		
1325.02.99	Remuneração de Outros Depósitos de Recursos não Vinculad	0.1.00.012.013			
1328.00.00	Remuneração dos Investimentos do RPPS		6.802.157,99		
1328.10.00	Remuneração dos Investimentos do RPPS em Renda Fixa	0.1.03.020.001	6.802.157,99		
1328.20.00	Remuneração dos Investimentos do RPPS em Renda Variável	0.1.00.020.001			
1330.00.00	RECEITA DE CONCESSões E PERMISSões			360.000,00	
1339.00.00	Outras Receitas de Concessões e Permissões		360.000,00		
1339.00.00	Outras Receitas de Concessões e Permissões	0.1.00.022.001	360.000,00		
1700.00.00	TRANSFERências CORRENTES			127.985.922,66	
1720.00.00	TRANSFERências INTERGOVERNAMENTAIS			126.701.470,84	
1721.00.00	Transferências da União		53.878.221,65		
1721.01.00	Participação na Receita da União		28.932.450,36		
1721.01.02	Cota-Parte do Fundo de Participação dos Municípios	0.1.00.002.001	28.889.252,08		
1721.01.05	Cota-Parte do Imposto Sobre a Propriedade Territorial Rural	0.1.00.002.001	43.198,28		
1721.22.00	Transf p/ Compensação Financ p/ Exploração Recursos Nature		384.033,73		
1721.22.20	Cota-parte da Compensação Financ de Recursos Minerais - Cf	0.1.00.002.001	12.549,49		



# PREFEITURA MUNICIPAL DE JI-PARANÁ

Av. 2 de Abril, 1701 - CNPJ:04092672/0001-25

Anexo 02

Página 3

Orçamento Programa - Exercício de 2013

## RECEITAS SEGUNDAS AS CATEGORIAS ECONOMICAS

Código	Especificação	F.R.-C.A.	Desdobramento	SubCategoria Fonte	Categoria Econômica
1721.22.70	Cota-Parte do Fundo Especial do Petróleo – FEP	0.1.00.002.001	371.484,24		
1721.33.00	Transf Recur Sistema Único de Saúde–SUS–Repas Fundo a F		21.408.905,48		
1721.33.11	Atenção Básica	0.1.07.010.102	2.464.623,00		
1721.33.11	Atenção Básica	0.1.07.010.111	1.112.280,00		
1721.33.11	Atenção Básica	0.1.07.010.112	1.755.065,00		
1721.33.11	Atenção Básica	0.1.07.010.116	107.040,00		
1721.33.11	Atenção Básica	0.1.07.010.126	50.000,00		
1721.33.12	Atenção de Média e Alta Complexidade	0.1.07.010.108	12.047.451,60		
1721.33.12	Atenção de Média e Alta Complexidade	0.1.07.010.123	397.035,00		
1721.33.12	Atenção de Média e Alta Complexidade	0.1.07.010.129	1.983.510,12		
1721.33.12	Atenção de Média e Alta Complexidade	0.1.07.010.169	105.600,00		
1721.33.12	Atenção de Média e Alta Complexidade	0.1.07.010.172	240.000,00		
1721.33.13	Vigilância em Saúde	0.1.07.010.113	510.987,60		
1721.33.13	Vigilância em Saúde	0.1.07.010.115	66.662,16		
1721.33.13	Vigilância em Saúde	0.1.07.010.132	2.500,00		
1721.33.14	Assistencia Farmacêutica	0.1.07.010.114	566.151,00		
1721.34.00	Transf Recursos do Fundo Nac de Assistência Social – FNAS		1.122.668,32		
1721.34.04	Casa da Família - Centro Ref.Assist.Social - CRAS/PAIF	0.1.15.002.863	324.000,00		
1721.34.05	Programa Abrigo - SAC - Abrigo	0.1.15.002.804	108.000,00		
1721.34.06	Progr.Apoio as Famílias de Crianças de 0 a 6 anos	0.1.15.002.806	34.996,80		
1721.34.08	Programa Atencao Pessoa Idosa - API	0.1.15.002.806	60.000,00		
1721.34.09	Progr.Assist.Pessoa Port.Deficiência	0.1.15.002.805	34.053,60		
1721.34.10	IGD - Programa Bolsa Família	0.1.15.002.860	195.559,00		
1721.34.11	Programa de Manutenção do CREAS/PAEFI/LA/PSC	0.1.15.002.810	176.400,00		
1721.34.13	Projovem Adolescente	0.1.15.002.862	60.300,00		
1721.34.15	Manutenção do IGD SUAS	0.1.15.002.796	27.358,92		
1721.34.16	Progr. Erradicação do trabalho Infantil - PETI	0.1.15.002.856	48.000,00		
1721.34.17	Manutenção da Equipe Volante - CRAS São Francisco	0.1.15.002.864	54.000,00		
1721.35.00	Transf Recursos do Fundo Nac do Desenv da Educação – FNE		1.571.127,68		
1721.35.01	Transferências do Salário-Educação	0.1.08.012.009	681.671,88		
1721.35.03	Transf.Diretas do FNDE - Prog.Nac.de Alimen.Escolar-PNAE	0.1.08.012.008	540.827,60		
1721.35.04	Transf Dir FNDE - Prog Nac Apoio Transporte Escolar–PNATE	0.1.08.012.002	261.628,20		
1721.35.99	Outras Transf Diretas do Fundo Nac Desenv da Educação–FNI	0.1.08.012.022	87.000,00		
1721.36.00	Transferência Financ do ICMS – Desoneração – L.C. Nº 87/96	0.1.00.002.001	93.799,94		
1721.99.00	Outras Transferências da União		365.236,14		
1721.99.01	Fex-Aux.Financ.Fomento Exportações	0.1.00.002.001	365.236,14		
1722.00.00	Transferências dos Estados		54.865.843,22		
1722.01.00	Participação na Receita dos Estados		54.422.209,58		
1722.01.01	Cota-Parte do ICMS	0.1.00.002.001	46.951.532,78		
1722.01.02	Cota-Parte do IPVA	0.1.00.002.001	6.965.216,62		
1722.01.04	Cota-Parte do IPI sobre Exportação	0.1.00.002.001	105.767,63		
1722.01.13	Cota-Parte da Contrib de Intervenção no Domínio Econômico	0.1.00.002.001	399.692,55		
1722.33.00	Transf Recur Estado p/ Prog de Saúde – Repasse Fundo a Fur		443.633,64		
1722.33.03	Programa Saúde da Família - Estado	0.1.21.010.137	181.650,00		
1722.33.14	Assistência Farmacêutica	0.1.21.010.114	55.505,04		
1722.33.14	Assistência Farmacêutica	0.1.21.010.118	206.478,60		
1724.00.00	Transferências Multigovernamentais		17.957.405,97		
1724.01.00	Transf Recursos Fundo Manut e Desenv Ens Fundamental –Fl		17.957.405,97		
1724.01.01	FUNDEB FPM	0.1.11.012.042	1.255.893,46		
1724.01.01	FUNDEB FPM	0.1.11.012.044	813.262,33		
1724.01.02	FUNDEB IPI/EXP.	0.1.11.012.042	12.692,12		
1724.01.02	FUNDEB IPI/EXP.	0.1.11.012.044	8.461,41		
1724.01.03	FUNDEB ICMS	0.1.11.012.042	5.181.735,45		
1724.01.03	FUNDEB ICMS	0.1.11.012.044	3.250.674,36		
1724.01.04	FUNDEB L.C. 87/96	0.1.11.012.042	11.255,99		



# PREFEITURA MUNICIPAL DE JI-PARANÁ

Av. 2 de Abril, 1701 - CNPJ:04092672/0001-25

Anexo 02

Página 4

Orçamento Programa - Exercício de 2013

## RECEITAS SEGUNDAS AS CATEGORIAS ECONOMICAS

Código	Especificação	F.R.-C.A.	Desdobramento	SubCategoria Fonte	Categoria Econômica
1724.01.04	FUNDEB L.C. 87/96	0.1.11.012.044	7.503,99		
1724.01.05	FUNDEB IPVA	0.1.11.012.042	954.318,18		
1724.01.05	FUNDEB IPVA	0.1.11.012.044	639.488,26		
1724.01.06	FUNDEB ITR	0.1.11.012.042	5.183,80		
1724.01.06	FUNDEB ITR	0.1.11.012.044	3.455,87		
1724.01.07	FUNDEB FPE	0.1.11.012.042	3.625.924,71		
1724.01.07	FUNDEB FPE	0.1.11.012.044	2.179.949,80		
1724.01.08	FUNDEB ITCMD	0.1.11.012.042	4.563,75		
1724.01.08	FUNDEB ITCMD	0.1.11.012.044	3.042,49		
1730.00.00	TRANSFERÊNCIAS DE INSTITUIÇÕES PRIVADAS			84.451,82	
1730.01.00	Transferências de Instituições Privadas	0.1.00.002.005	84.451,82		
1760.00.00	TRANSFERÊNCIAS DE CONVÊNIOS			1.200.000,00	
1762.00.00	Transf Convênios Estados, Distr Federal e de Suas Entidades		1.200.000,00		
1762.02.00	Transf Convênio dos Estados Dest a Progs de Educação		1.200.000,00		
1762.02.01	TRANSPORTE ESCOLAR	0.2.12.012.012	1.200.000,00		
1900.00.00	OUTRAS RECEITAS CORRENTES			5.345.121,73	
1910.00.00	MULTAS E JUROS DE MORA			2.077.753,45	
1911.00.00	Multas e Juros de Mora dos Tributos		271.610,82		
1911.35.00	Multa e Juro Mora da Taxa de Fiscal e Vigilância Sanitária	0.1.00.002.001			
1911.38.00	Multa e Juro Mora-Imposto s/ Propr Pred e Territ Urbana-IPTU		70.715,60		
1911.38.01	Multa IPTU	0.1.00.002.001	10.268,65		
1911.38.02	Juros IPTU	0.1.00.002.001	60.446,95		
1911.39.00	Multa e Juro Mora-Imp Transm Inter-Vivos Bens Imóveis-ITBI		4.230,69		
1911.39.01	Multa do ITBI	0.1.00.002.001	2.036,10		
1911.39.02	Juros do ITBI	0.1.00.002.001	2.194,59		
1911.40.00	Multa e Juro Mora-Imposto s/ Serv Qualquer Natureza -ISS		151.750,35		
1911.40.01	Multas do ISS	0.1.00.002.001	66.275,37		
1911.40.02	Juros do ISS	0.1.00.002.001	85.474,98		
1911.99.00	Multa e Juro Mora de Outros Tributos		44.914,18		
1911.99.01	Multa e Juro Mora de Outros Tributos	0.1.00.002.001	44.914,18		
1913.00.00	Multa e Juros de Mora da Dívida Ativa dos Tributos		1.795.670,81		
1913.02.00	Multa Juro Mora Dív At Imp s/Renda Proventos Qualq Natureza				
1913.02.03	Multa Juro Mora Dív At do Imposto sobre a Renda Retido Fonte	0.1.00.002.001			
1913.11.00	Multa Juro Mora Dív Ati Imp s/ Propr Predial/Terr Urbana IPT	0.1.00.002.001	893.471,14		
1913.12.00	Multa Juro Mora Dív Imp s/Transm Inter-Vivo Bens Imóveis ITE	0.1.00.002.001	21.958,85		
1913.13.00	Multa Juro Mora Dív Ativa Imp s/ Serv Qualquer Natureza ISS	0.1.00.002.001	129.495,76		
1913.99.00	Multas e Juros de Mora da Dívida Ativa de Outros Tributos		750.745,06		
1913.99.01	Multas e Juros da D.A.- Outros Tributos	0.1.00.002.001	750.691,80		
1913.99.02	Juros e Multas da D.A.-Taxas	0.1.00.002.001	53,26		
1919.00.00	Multas de Outras Origens		10.471,82		
1919.27.00	Multas e Juros Previstos em Contratos				
1919.27.01	Multas e Juros Previstos em Contratos Prefeitura	0.1.00.002.001			
1919.50.00	Multas por Auto de Infração		10.471,82		
1919.50.01	Auto de Infração - Outros	0.1.00.002.001			
1919.50.02	Juros e Multas do Auto de Infração	0.1.00.002.001			
1919.50.03	AUTO DE INFRAÇÃO - VIGILANCIA SANITÁRIA Saude	0.1.00.002.001	10.471,82		
1920.00.00	INDENIZAÇÕES E RESTITUIÇÕES			68.656,38	
1922.00.00	Restituições		68.656,38		
1922.99.00	Outras Restituições		68.656,38		
1922.99.02	Restituições Diversas	0.1.00.002.001	67.586,90		
1922.99.02	Restituições Diversas	0.1.01.012.043	38,63		
1922.99.02	Restituições Diversas	0.1.02.010.001	240,25		
1922.99.02	Restituições Diversas	0.1.11.012.042	790,60		
1930.00.00	RECEITA DA DÍVIDA ATIVA			3.198.711,90	
1931.00.00	Receita da Dívida Ativa Tributária		3.127.521,06		



# PREFEITURA MUNICIPAL DE JI-PARANÁ

Av. 2 de Abril, 1701 - CNPJ:04092672/0001-25

Anexo 02

Página 5

Orçamento Programa - Exercício de 2013

## RECEITAS SEGUNDAS AS CATEGORIAS ECONOMICAS

Código	Especificação	F.R.-C.A.	Desdobramento	SubCategoria Fonte	Categoria Econômica
1931.01.00	Rec Div Ativa do Impo sobre Renda Prove de Qualquer Nature		160,19		
1931.01.03	Rec da Dívida Ativa do Imposto sobre Renda Retido nas Fonte	0.1.00.002.001	160,19		
1931.11.00	Rec Div Ativa Impost sobre Prop Predial e Territ Urbana IPTU	0.1.00.002.001	1.464.918,49		
1931.12.00	Rec Div At Impost sobre Transm Inter-Vivos de Bens Imóv ITBI	0.1.00.002.001	43.607,47		
1931.13.00	Rec Div Ativa do Impost sobre Serv de Qualquer Natureza ISS	0.1.00.002.001	301.568,00		
1931.35.00	Rec Div Ativa da Taxa de Fiscal e Vigilância Sanitária	0.1.00.002.001	631,29		
1931.99.00	Receita da Dívida Ativa de Outros Tributos		1.316.635,62		
1931.99.01	Receita da Dívida Ativa de Outros Tributos Principal	0.1.00.002.001	1.316.635,62		
1932.00.00	Receita da Dívida Ativa não tributária		71.190,84		
1932.99.00	Receita da Dívida Ativa Não Tributária de Outras Receitas		71.190,84		
1932.99.01	Rec Dívida Ativa Não-Tributária Outras Receitas – Principal	0.1.00.002.001	71.190,84		
1932.99.02	Rec Prog Recup Fisc Parc Espec-Rec da Dívida Ativa Não Trit	0.1.00.002.001			
1990.00.00	RECEITAS DIVERSAS				
1990.02.00	Receita de Ônus de Sucumbência de Ações Judiciais				
1990.02.02	Receita de Ônus de Sucumbência	0.1.00.002.099			
1990.99.00	Outras Receitas				
1990.99.02	Outras Receitas Correntes	0.1.00.002.001			
1990.99.03	Receita Diversas - Arrecadação	0.1.00.002.001			
2000.00.00	RECEITAS DE CAPITAL				5.926.043,70
2400.00.00	TRANSFERÊNCIAS DE CAPITAL			5.926.043,70	
2470.00.00	TRANSFERÊNCIAS DE CONVÊNIO			5.926.043,70	
2471.00.00	Transferência de Convênios da União e de suas Entidades		4.051.146,41		
2471.05.00	Transf Conv União Dest Progs de Infra-Estrut em Transporte		2.107.197,34		
2471.05.01	Construção Alargamento da Ponte Rio Machado BR 364	0.2.14.002.601	866.847,34		
2471.05.05	Contr.Rep.366.372-39/2011 - Pavimentação de Vias Públicas	0.2.14.002.709	500.000,00		
2471.05.06	Contr.Rep.388.008-74 - Pavimentação Vias Públicas	0.2.14.002.889	740.350,00		
2471.99.00	Outras Transf de Convênios da União		1.943.949,07		
2471.99.01	CONVÊNIO SEME	0.2.14.002.891	165.750,00		
2471.99.01	CONVÊNIO SEME	0.2.14.002.892	250.000,00		
2471.99.05	CONVÊNIO EDUCAÇÃO	0.2.12.012.026	350.000,00		
2471.99.05	CONVÊNIO EDUCAÇÃO	0.2.12.012.028	750.000,00		
2471.99.05	CONVÊNIO EDUCAÇÃO	0.2.12.012.046	250.000,00		
2471.99.99	OUTROS CONVÊNIO	0.2.14.002.957	178.199,07		
2472.00.00	Transf Convên dos Estados e Distr Federal e suas Entidades		1.874.897,29		
2472.01.00	Transf Convên dos Estados p/ o Sistema Único de Saúde – SU		874.897,29		
2472.01.11	Conv. Unidade de Pronto Atendimento - UPA	0.2.13.010.147	680.897,29		
2472.01.13	Conv.272/PGE/11 - UTI Neonatal	0.2.13.010.175	194.000,00		
2472.99.00	Outras Transferências de Convênio dos Estados		1.000.000,00		
2472.99.02	Convênios FHITA	0.2.14.002.401	1.000.000,00		
9000.00.00	DEDUÇÕES DA RECEITA CORRENTE				-17.957.405,96
9700.00.00	DEDUÇÕES P/ FORMAÇÃO DO FUNDEB			-17.957.405,96	
9720.00.00	DEDUÇÃO P/FORMAÇÃO DO FUNDEB			-17.957.405,96	
9721.00.00	DEDUÇÕES P/FORMAÇÃO DO FUNDEB		-5.928.446,18		
9721.01.00	DEDUÇÃO DA RECEITA FUNDEB		-5.909.686,19		
9721.01.02	Dedução de Receita do FPM – FUNDEB e Redutor Financeiro	0.1.00.002.001	-5.901.046,53		
9721.01.05	Dedução de Receita para Formação do FUNDEB - ITR	0.1.00.002.001	-8.639,66		
9721.36.00	Dedução Rec Form FUNDEB – ICMS Desoneração – Lei Com	0.1.00.002.001	-18.759,99		
9722.00.00	DEDUÇÕES P/FORMAÇÃO DO FUNDEB		-12.028.959,78		
9722.01.00	DEDUÇÃO DA RECEITA FUNDEB		-12.028.959,78		
9722.01.01	Dedução de Receita p/ a Formação do FUNDEB – ICMS	0.1.00.002.001	-10.417.275,80		
9722.01.02	Dedução de Receita para Formação de FUNDEB - IPVA	0.1.00.002.001	-1.590.530,45		
9722.01.04	Dedução Receita p/ Formação do FUNDEB – IPI – Exportação	0.1.00.002.001	-21.153,53		
Total das Receitas (exceto Intra-Orçamentárias)					164.938.672,79



# PREFEITURA MUNICIPAL DE JI-PARANÁ

Av. 2 de Abril, 1701 - CNPJ:04092672/0001-25

Anexo 02

Página 6

Orçamento Programa - Exercício de 2013

## RECEITAS SEGUNDOS AS CATEGORIAS ECONOMICAS

Código	Especificação	F.R.-C.A.	Desdobramento	SubCategoria Fonte	Categoria Econômica
7000.00.00	RECEITAS CORRENTES - INTRA-ORÇAMENTARIAS				4.394.122,03
7200.00.00	CONTRIBUIÇÕES SOCIAIS			4.394.122,03	
7210.00.00	CONTRIBUIÇÕES SOCIAIS			4.394.122,03	
7210.29.00	Contribuições Previdenciárias do Regime Próprio - Intra-Orça		4.394.122,03		
7210.29.01	Contribuição Patronal de Servidor Ativo Civil	0.1.03.020.001	4.394.122,03		
Total das Receitas (Intra-Orçamentárias)					4.394.122,03
Total Geral das Receitas					169.332.794,82



Estado de Rondônia

MUNICÍPIO DE JI-PARANÁ

Secretaria Municipal de Desenvolvimento Econômico

**LOA/2013**

---

16

**QUADRO DEMONSTRATIVO  
DA RECEITA E DESPESA**

**Segundo as Categorias Econômicas**





# PREFEITURA MUNICIPAL DE JI-PARANÁ

Av. 2 de Abril, 1701 - CNPJ:04092672/0001-25

Orçamento Programa - Exercício de 2013

## DEMONSTRATIVO DA RECEITA E DESPESA SEGUNDO AS CATEGORIAS ECONOMICAS

(Inc.II, §1º, Art.2º)

Anexo 01

Página 1

RECEITA	R\$	R\$
RECEITAS CORRENTES		
RECEITA TRIBUTÁRIA	27.138.220,87	
RECEITAS DE CONTRIBUIÇÕES	8.133.387,87	
RECEITA PATRIMONIAL	8.367.381,92	
TRANSFERÊNCIAS CORRENTES	127.985.922,66	
OUTRAS RECEITAS CORRENTES	5.345.121,73	
CONTRIBUIÇÕES SOCIAIS	4.394.122,03	
DEDUÇÕES P/ FORMAÇÃO DO FUNDEB	-17.957.405,96	
<b>SUB TOTAL</b>		<b>163.406.751,12</b>
<b>TOTAL</b>		<b>163.406.751,12</b>
SUPERAVIT DO ORCAMENTO CORRENTE		21.659.914,34
RECEITAS DE CAPITAL		
TRANSFERÊNCIAS DE CAPITAL	5.926.043,70	
<b>SUB TOTAL</b>		<b>5.926.043,70</b>
<b>TOTAL</b>		<b>27.585.958,04</b>

### RESUMO

RECEITAS CORRENTES	176.970.035,05
RECEITAS DE CAPITAL	5.926.043,70
RECEITAS CORRENTES - INTRA-ORCAMENTARIAS	4.394.122,03
DEDUÇÕES DA RECEITA CORRENTE	-17.957.405,96
<b>TOTAL DE RECEITAS</b>	<b>169.332.794,82</b>
<b>TOTAL</b>	<b>169.332.794,82</b>

DESPESA	R\$	R\$
DESPESAS CORRENTES		
Pessoal e Encargos Sociais	87.008.705,52	
Juros e Encargos da Dívida	158.400,00	
Outras Despesas Correntes	54.579.731,26	
<b>SUB TOTAL</b>		<b>141.746.836,78</b>
SUPERAVIT DO ORCAMENTO CORRENTE		21.659.914,34
<b>TOTAL</b>		<b>163.406.751,12</b>
DESPESAS DE CAPITAL		
Investimentos	11.083.495,98	
Amortização da Dívida	2.186.423,89	
<b>SUB TOTAL</b>		<b>13.269.919,87</b>
RESERVA DO RPPS		13.549.789,94
RESERVA DE CONTINGENCIA		766.248,23
<b>TOTAL</b>		<b>27.585.958,04</b>

### RESUMO

Despesas Correntes	141.746.836,78
Despesas de Capital	13.269.919,87
Reserva de Contingência	14.316.038,17
<b>TOTAL DE DESPESA</b>	<b>169.332.794,82</b>
<b>TOTAL</b>	<b>169.332.794,82</b>





Estado de Rondônia

MUNICÍPIO DE JI-PARANÁ

Secretaria Municipal de Desenvolvimento Econômico

**LOA/2013**

---

17

TABELA EXPLICATIVA

**Campo de Atuação e Legislação**



# PREFEITURA MUNICIPAL DE JI-PARANÁ

Av. 2 de Abril, 1701 - CNPJ:04092672/0001-25

Orçamento Programa - Exercício de 2013

## TABELA EXPLICATIVA - CAMPO DE ATUAÇÃO E LEGISLAÇÃO

(§ unico, Art.22)

Página 1

ORGÃO	01	PODER LEGISLATIVO
UNIDADE	01	CAMARA MUNICIPAL

CAMPO DE ATUACAO

LEGISLACAO

\* Legislar, Secretariar, Expedir Ofícios, Convocações, fazer promulgar e publicar atos legislativos.

\* Elaborar Proposta parcial das necessidades da Câmara e remeter ao Executivo em tempo hábil para inclusão no Orçamento geral do município.

LEI ORGÂNICA DO MUNICÍPIO

REGIMENTO INTERNO DA CÂMARA



PREFEITURA MUNICIPAL DE JI-PARANÁ

Av. 2 de Abril, 1701 - CNPJ:04092672/0001-25

Orçamento Programa - Exercício de 2013

TABELA EXPLICATIVA - CAMPO DE ATUAÇÃO E LEGISLAÇÃO

(§ unico, Art.22)

Página 2

ORGÃO 02 PODER EXECUTIVO  
UNIDADE 02 GABINETE DO PREFEITO

CAMPO DE ATUACAO

LEGISLACAO

\* Assistir ao Prefeito nas funções e atividades político-administrativas;  
\* Promover todos os serviços ligados ao Gabinete e serviços gerais pelo prefeito municipal e etc.  
\* SECRETARIA: Serviços de protocolo, cópias de documentos, elaboração de projetos de leis, decretos, portarias, convênios e etc.

LEI MUNICIPAL Nº 1397 DE 05/07/2005

ORGANIZAÇÃO ADMINISTRATIVA LOCAL



# PREFEITURA MUNICIPAL DE JI-PARANÁ

Av. 2 de Abril, 1701 - CNPJ:04092672/0001-25

Orçamento Programa - Exercício de 2013

## TABELA EXPLICATIVA - CAMPO DE ATUAÇÃO E LEGISLAÇÃO

(§ unico, Art.22)

Página 3

ORGÃO	02	PODER EXECUTIVO
UNIDADE	03	SECRETARIA MUNICIPAL DE FAZENDA

### CAMPO DE ATUACAO

### LEGISLACAO

\* SECRETARIA: Efetuar a administração do processo de planejamento, mediante a orientação normativa e metodológica aos demais órgãos e entidades da Administração Municipal, na concepção e desenvolvimento das respectivas programações e na execução orçamentária;

\* TRIBUTAÇÃO: Fiscalização e cobrança de impostos e taxas da administração, protocolo, expedições de protocolo, Div. Ativ.

\* CONTABILIDADE: Balancetes, orçamentos, registros contábeis, segundo critérios contábeis públicos, obedecendo as orientações emanadas do Tribunal de Contas do Estado e o disposto na Lei de Responsabilidade Fiscal;

\* TESOURARIA: Recebimentos, pagamentos, boletim de caixa.

\* ENCARGOS GERAIS DO MUNICÍPIO: pagamento dívidas.

\* Desenvolver outras atividades inerentes às suas competências.

LEI MUNICIPAL Nº 1397 DE 05/07/2005

ORGANIZAÇÃO ADMINISTRATIVA LOCAL



# PREFEITURA MUNICIPAL DE JI-PARANÁ

Av. 2 de Abril, 1701 - CNPJ:04092672/0001-25

Orçamento Programa - Exercício de 2013

## TABELA EXPLICATIVA - CAMPO DE ATUAÇÃO E LEGISLAÇÃO

(§ unico, Art.22)

Página 4

ORGÃO	02	PODER EXECUTIVO
UNIDADE	04	SECRETARIA MUNICIPAL DE ADMINISTRAÇÃO

### CAMPO DE ATUACAO

### LEGISLACAO

\* SECRETARIA: Programar, organizar, supervisionar e controlar as atividades relativas à administração de pessoal, material, patrimônio, arquivo e protocolo, conservação e vigilância do paço municipal e bens públicos do município e transporte interno;

\* RH: Executar a política de recrutamento, seleção, treinamento e aperfeiçoamento do quadro de pessoal. Encargos e Contribuição, INSS, PASEP, elaboração da FOPAG, proventos de Inativos e Pensionistas, etc.

\* ALMOXARIFADO: Recebimento e registro de materiais, etc

\* PATRIMÔNIO: Recebimento e registro de materiais, controlar e zelar por sua integridade e etc.

\* Cadastrar e manter atualizado o cadastramento de fornecedores do município;

\* Executar todas as tarefas correlatas destinadas ao setor.

\* LICITAÇÃO E COMPRAS: Elaboração de Licitações, compras, de bens, serviços e obras quando devidamente autorizadas;

LEI MUNICIPAL Nº 1397 DE 05/07/2005

ORGANIZAÇÃO ADMINISTRATIVA LOCAL



PREFEITURA MUNICIPAL DE JI-PARANÁ

Av. 2 de Abril, 1701 - CNPJ:04092672/0001-25

Orçamento Programa - Exercício de 2013

TABELA EXPLICATIVA - CAMPO DE ATUAÇÃO E LEGISLAÇÃO

(§ unico, Art.22)

Página 5

ORGÃO 02 PODER EXECUTIVO  
UNIDADE 05 SECRETARIA MUNICIPAL DE EDUCAÇÃO

CAMPO DE ATUACAO

LEGISLACAO

<ul style="list-style-type: none"><li>* Fazer cumprir as normas e diretrizes legalmente estabelecidas pelo Ministério da Educação e pela Secretaria de Estado de Educação, quanto ao funcionamento do ensino, observando as peculiaridades do Município;</li><li>* Efetuar a chamada anual da população em idade escolar para matrículas;</li><li>* Planejar, coordenar e avaliar as atividades educacionais;</li><li>* Promover ações em vistas à erradicação ou minimização dos índices de analfabetismo;</li><li>* Realizar atendimento educacional especializado aos portadores de deficiência, preferencialmente, na rede regular do ensino;</li><li>* Encaminhar Crianças de 0 a 6 anos para escola, dar início na alfabetização para crianças em creches e pré-escolas, amparar menores carentes, etc.</li><li>* Supervisionar e controlar merenda escolar.</li><li>* Manter o transporte de alunos, dar condições satisfatórias para estudantes de todos os níveis de Ensino, etc.</li><li>* Executar todas as tarefas correlatas destinadas ao setor.</li></ul>	<p>CONSTITUIÇÃO FEDERAL, ESTADUAL, LEI ORGÂNICA DO MUNICÍPIO, LEI DE DIRETRIZES E BASES LEGAIS DA EDUCAÇÃO E OUTROS DIPLOMAS LEGAIS E REGULAMENTADOS</p> <p>OBRIGATORIEDADE DE APLICAÇÃO DOS 25%</p> <p>LEI MUNICIPAL Nº 1397 DE 05/07/2005</p> <p>ORGANIZAÇÃO ADMINISTRATIVA LOCAL</p>
--	---



# PREFEITURA MUNICIPAL DE JI-PARANÁ

Av. 2 de Abril, 1701 - CNPJ:04092672/0001-25

Orçamento Programa - Exercício de 2013

## TABELA EXPLICATIVA - CAMPO DE ATUAÇÃO E LEGISLAÇÃO

(§ unico, Art.22)

Página 6

ORGÃO	02	PODER EXECUTIVO
UNIDADE	06	SECRETARIA MUNICIPAL DE OBRAS E SERV. PUBLICOS

### CAMPO DE ATUACAO

### LEGISLACAO

\* Promover a política de obras públicas urbanas rurais, com pessoal próprio ou no regime de contrato realizando a fiscalização;  
\* Promover abertura, manutenção, encascalhamento e pavimentação de vias urbanas e estradas rurais na abrangência do município, sempre levando em consideração as ações de menor impacto ambiental;  
\* Promover outras atividades inerentes à sua competência ou parceria com outros órgãos da Administração direta ou indireta.

LEI MUNICIPAL Nº 1397 DE 05/07/2005

ORGANIZAÇÃO ADMINISTRATIVA LOCAL



# PREFEITURA MUNICIPAL DE JI-PARANÁ

Av. 2 de Abril, 1701 - CNPJ:04092672/0001-25

Orçamento Programa - Exercício de 2013

## TABELA EXPLICATIVA - CAMPO DE ATUAÇÃO E LEGISLAÇÃO

(§ unico, Art.22)

Página 7

ORGÃO 02 PODER EXECUTIVO

UNIDADE 07 SECRETARIA MUNICIPAL DE AGRICULTURA E PECUÁRIA

### CAMPO DE ATUACAO

### LEGISLACAO

\* Promover a política agrícola com vistas ao desenvolvimento econômico do município, diretamente ou mediante parceris com entes públicos ou não governamentais;

\* Promover o incentivo das atividades agrícolas, repassando aos representantes locais, todos os conhecimentos possíveis do setor primário;

\* Promover a ampliação das atividades de plantio e conservação da lavoura;

\* Promover ação conjunta com outros órgãos em programa sede estímulo dno cultivo de produtos hortifrutegranjeiros;

\* Desenvolver programas de melhoria genética dos rebanhos existentes no município;

\* Produzir e distribuir mudas de produtos cultiváveis no município;

\* Desenvolver junto aos produtores do Município, a ampliação de programas de piscicultura, apicultura e outros que promovem o aumento de renda familiar agrícola.

\* Outras atividades de incentivo ao fomento agropecuário no Município.

LEI MUNICIPAL Nº 1397 DE 05/07/2005

ORGANIZAÇÃO ADMINISTRATIVA LOCAL





PREFEITURA MUNICIPAL DE JI-PARANÁ

Av. 2 de Abril, 1701 - CNPJ:04092672/0001-25

Orçamento Programa - Exercício de 2013

TABELA EXPLICATIVA - CAMPO DE ATUAÇÃO E LEGISLAÇÃO

(§ unico, Art.22)

Página 8

ORGÃO 02 PODER EXECUTIVO  
UNIDADE 08 SECRETARIA MUNICIPAL DE ASSISTÊNCIA SOCIAL

CAMPO DE ATUACAO

LEGISLACAO

\* Programar, organizar, supervisionar e promover com cooperação técnica e financeira da união, Estado, Município e entidades não governamentais atuantes na área social, serviços de atendimentos à população;

\* Promover atividades relacionadas com a execução de programs de ação social que objetivem promover a população carente, elevando-se a níveis social e econômico satisfatórios;

\* Promover programas que visem assitir aos deficientes, procurando integrá-los ao mercado de trabalho e à sociedade;

\* Promover programas que visem assitir aos menores, visando integrá-los à família e à sociedade, bem como ao mercado de trabalho;

\* Promover a proteção à família, á maternidade e à infância, através de programas de ação social;

\* desenvolver outros programs de atividades sociais que objetivem promover família, os idosos, os adolescentes e os carentes, com acompanhamento social e conômico de suas recuperações;

\* Elaborar, executar e coordenar programs habitacionais;

\* Promover outras atividades inerentes a sua competência.

LEI MUNICIPAL Nº 1397 DE 05/07/2005

ORGANIZAÇÃO ADMINISTRATIVA LOCAL



PREFEITURA MUNICIPAL DE JI-PARANÁ

Av. 2 de Abril, 1701 - CNPJ:04092672/0001-25

Orçamento Programa - Exercício de 2013

TABELA EXPLICATIVA - CAMPO DE ATUAÇÃO E LEGISLAÇÃO

(§ unico, Art.22)

Página 9

ORGÃO 02 PODER EXECUTIVO  
UNIDADE 09 SECRETARIA MUNICIPAL DE GOVERNO

CAMPO DE ATUACAO

LEGISLACAO

\* Prestar assessoria na relações político-administrativas co os municípes, órgãos, entidades públicas e privadas, associações e outras instituições de cunho política;

\* Coordenar as atividades públicas, buscando viabilizar a unidade entre os membros da administração, a participação popular e o apoio da sociedade às ações governamentais;

\* Responsabilizar-se pela excução de atividades de expediente e de apoio administrativo;

\* Administrar o relacionamento com o Poder Legislativo, garantindo a governabilidade, bem como a representatividade daquele poder;

\* Interagir com os outros poderes constituídos a gestão e implementação de ações do governo municipal;

\* Buscar a interação com as esferas de governos etaduais e federais;

\* Promover cooperação com os demais municípios rondonienses e de estados limítrofes;'

\* Proceder ao atendimento direto a munnícipes bem como o encaminhamento e triagem de solicitações.

LEI MUNICIPAL Nº 1397 DE 05/07/2005

ORGANIZAÇÃO ADMINISTRATIVA LOCAL



# PREFEITURA MUNICIPAL DE JI-PARANÁ

Av. 2 de Abril, 1701 - CNPJ:04092672/0001-25

Orçamento Programa - Exercício de 2013

## TABELA EXPLICATIVA - CAMPO DE ATUAÇÃO E LEGISLAÇÃO

(§ unico, Art.22)

Página 10

ORGÃO	02	PODER EXECUTIVO
UNIDADE	10	SECRETARIA MUNICIPAL DE INDÚSTRIA COMÉRCIO E DESENVOLVIMENTO

### CAMPO DE ATUACAO

### LEGISLACAO

\* Elaborar e propor políticas de desenvolvimento econômico, através de medidas efetivas de promoção do crescimento do município que resultem num instrumento seguro do bem-estar social, observando as peculiaridades do mercado regional e proteção do meio ambiente;

\* Promover a elaboração de planos, programas e projetos, conjunto com a Secretaria Municipal de Governo, visando o fomento à indústria, comércio, serviços, abastecimento e produção rural;

\* Articular as políticas setoriais e municipais com entes estadual e federal;

\* Planejar e coordenar programas e projetos de difusão e tecnologia e informação de mercado, em articulação com a Secretaria Municipal de Governo;

\* Desenvolver, junto às secretarias municipais de Fazenda e Governo, políticas de incentivo fiscal;

\* Contactar órgãos técnicos, financeiros e empresas, visando obter instrumentos e a congregar recursos de suporte às iniciativas;

\* Desenvolver ações para criar condições para o desenvolvimento econômico do município;

\* Incentivar através de programas específicos as pequenas e micro-empresas para ampliar e criar empregos e renda;

\* Acompanhar a celebração e execução de convênios, bem como a devida prestação de contas;

\* Coordenar a elaboração de relatórios periódicos sobre a situação do município, suas finanças e seus serviços, sugerindo as medidas que julgar convenientes para o envio à Câmara municipal.

LEI MUNICIPAL Nº 1397 DE 05/07/2005

ORGANIZAÇÃO ADMINISTRATIVA LOCAL



PREFEITURA MUNICIPAL DE JI-PARANÁ

Av. 2 de Abril, 1701 - CNPJ:04092672/0001-25

Orçamento Programa - Exercício de 2013

TABELA EXPLICATIVA - CAMPO DE ATUAÇÃO E LEGISLAÇÃO

(§ unico, Art.22)

Página 11

ORGÃO 02 PODER EXECUTIVO  
UNIDADE 11 FUNDO MUNICIPAL DE SAUDE

CAMPO DE ATUACAO

LEGISLACAO

- \* Promover atividades relativas à execução de programas de saúde que visem o bem-estar da população;
- \* Promover campanhas d educação sanitária e medicina preventiva;
- \* Efetuar através dos centros e postos de saúde a triagem de casos para concessão de assistência médica e odontológica;
- \* Desenvolver atividades integradas com os sistemas federal e Esdadual de saúde;
- \* Promover a intenação de estabelecimentos comerciais e industriais cujas condições de higiene justifiquem a medida;
- \* Prestar Assistência médico-hospitalar, ambulatorial, Vigilância e Epidemiológica ao município, fazer atendimentos, internações visitas, transporte de pessoas carentes e necessitadas.
- \* Gerir o Fundo Municipal de Saúde e adotar as providências relativas às decisões do Conselho Municipal de Saúde;
- \* Prevenir doenças, promover a saúde e executar demais atividades correlatas ao setor.

CONSTITUIÇÃO FEDERAL, ESTADUAL, LEI ORGÂNICA DO MUNICÍPIO, LEI DE DIRETRIZES E BASES LEGAIS DA SAÚDE E OUTROS DIPLOMAS LEGAIS E REGULAMENTADOS

OBRIGATORIEDADE DE APLICAÇÃO DOS 15%

LEI MUNICIPAL Nº 1397 DE 05/07/2005

ORGANIZAÇÃO ADMINISTRATIVA LOCAL



PREFEITURA MUNICIPAL DE JI-PARANÁ

Av. 2 de Abril, 1701 - CNPJ:04092672/0001-25

Orçamento Programa - Exercício de 2013

TABELA EXPLICATIVA - CAMPO DE ATUAÇÃO E LEGISLAÇÃO

(§ unico, Art.22)

Página 12

ORGÃO 02 PODER EXECUTIVO  
UNIDADE 13 PROCURADORIA GERAL DO MUNICIPIO

CAMPO DE ATUACAO

LEGISLACAO

---

* Programar, organizar e orientar as atividades relativas ao assessoramento jurídico dos órgãos da administração municipal;	LEI MUNICIPAL Nº 1397 DE 05/07/2005
* Promover a representação do município e da fazenda municipal, no foro judicial e extrajudicial;	ORGANIZAÇÃO ADMINISTRATIVA LOCAL
* Promover a elaboração de pareceres sobre as consultas formuladas pelos órgãos da administração, municipal, minutar contratos, convênios e outros atos de natureza jurídica;	
* Dar parecer em processos administrativos, expedir notificações administrativas judiciais e extrajudiciais;	
* Assessorar administrativamente e judicialmente todas as atividades dos Conselhos Municipais, Fundos e Comissões Internas;	
* Exercer outras atividades inerentes à sua competência.	

---



PREFEITURA MUNICIPAL DE JI-PARANÁ

Av. 2 de Abril, 1701 - CNPJ:04092672/0001-25

Orçamento Programa - Exercício de 2013

TABELA EXPLICATIVA - CAMPO DE ATUAÇÃO E LEGISLAÇÃO

(§ unico, Art.22)

Página 13

ORGÃO 02 PODER EXECUTIVO  
UNIDADE 14 CONTROLADORIA GERAL DO MUNICIPIO

CAMPO DE ATUACAO

LEGISLACAO

\* Orientar, fiscalizar, acompanhar e avaliar o controle interno da administração municipal

\* Examinar e avliar os demonstrativos contábeis orçamentários, financeiros, patrimoniais, de inventários e da execução das despesas e da arrecadação da receita, da administração direta e indireta do município;

\* Exarar parecer sobre a regularidade das despesas;

\* Manifestar-se expressamente, sempre que necessário, perante o chefe do Poder Executivo e secretários acerca do cumprimento das determinações legais e aplicadas à administração Pública e etc.

LEI MUNICIPAL Nº 1397 DE 05/07/2005

ORGANIZAÇÃO ADMINISTRATIVA LOCAL



PREFEITURA MUNICIPAL DE JI-PARANÁ

Av. 2 de Abril, 1701 - CNPJ:04092672/0001-25

Orçamento Programa - Exercício de 2013

TABELA EXPLICATIVA - CAMPO DE ATUAÇÃO E LEGISLAÇÃO

(§ unico, Art.22)

Página 14

ORGÃO	02	PODER EXECUTIVO
UNIDADE	15	SECRETARIA MUNICIPAL DE ESPORTE

CAMPO DE ATUACAO

LEGISLACAO

- \* Elaborar e propor políticas de desenvolvimento do desporto, através de medidas de incentivos ao esporte no município;
- \* Promover a elaboração de programas e projetos com o objetivo de disseminar através de práticas esportivas o bom relacionamento da juventude jiparanaense;
- \* Promover a participação de estudantes nos programas desportivos e torneios idealizados pela secretaria;
- \* Desenvolver torneios objetivando a integração de toda a comunidade jiparanaense;
- \* Propor ao Chefe do Executivo a implantação de área para prática de esportes nos bairros que não dispõem do benefício.

LEI MUNICIPAL Nº 1397 DE 05/07/2005

ORGANIZAÇÃO ADMINISTRATIVA LOCAL



# PREFEITURA MUNICIPAL DE JI-PARANÁ

Av. 2 de Abril, 1701 - CNPJ:04092672/0001-25

Orçamento Programa - Exercício de 2013

## TABELA EXPLICATIVA - CAMPO DE ATUAÇÃO E LEGISLAÇÃO

(§ unico, Art.22)

Página 15

ORGÃO 02 PODER EXECUTIVO

UNIDADE 16 SECRETARIA MUNICIPAL DE REGULARIZAÇÃO FUNDIÁRIA E HABITAÇÃO

### CAMPO DE ATUACAO

### LEGISLACAO

\* Fiscalizar, analisar e emitir parecer acerca de projetos que impliquem em parcelamento do solo urbano (loteamento, desmembramentos e regularização), no Município de Ji-paraná;  
\* Atualizar e manter o cadastro imobiliário do Município de Ji-Paraná ;  
\* Realizar levantamento topográfico para fins de regularização;  
\* Efetuar demarcações de áreas quando necessário;  
\* Manter atualizado o mapa da cidade, com numeração do setor,quadra, lote, arruamento;  
\* Manter o controle das áreas de propriedade do Município de Ji-Paraná ;  
\* Confeccionar e emitir títulos definitivos ;  
\* Estabelecer normas e procedimentos para o bom andamento do serviço interno, prezando pela excelência no atendimento ao munícipe ;  
\* Articular a regularização das áreas ocupadas pela população de baixa renda, passíveis de implantação de programas habitacionais;  
\* Promover programas de habitação popular em articulação com os órgãos federais,regionais e estaduais e pelas organizações da sociedade civil;  
\* Captar recursos para projetos e programas específicos junto a órgãos, entidades e programas internacionais,federais e estaduais.

LEI MUNICIPAL Nº 1397 DE 05/07/2005

ORGANIZAÇÃO ADMINISTRATIVA LOCAL





# PREFEITURA MUNICIPAL DE JI-PARANÁ

Av. 2 de Abril, 1701 - CNPJ:04092672/0001-25

Orçamento Programa - Exercício de 2013

## TABELA EXPLICATIVA - CAMPO DE ATUAÇÃO E LEGISLAÇÃO

(§ unico, Art.22)

Página 16

ORGÃO	02	PODER EXECUTIVO
UNIDADE	17	SECRETARIA MUNICIPAL DE MEIO AMBIENTE

### CAMPO DE ATUACAO

### LEGISLACAO

\* Estabelecer diretrizes destinadas à melhorias das condições ambientais do Município, primando pela recuperação das matas ciliares degradadas, criação de reservas, impedindo qualquer efeito de contaminação do patrimônio hídrico de Ji-Paraná;

\* Articular-se com instituições municipais, estaduais e federais, para execução coordenada de programas de preservação de recursos naturais renováveis;

\* Estabelecer programas que tenham por objetivo, preservar e/ou restaurar os danos ecológicos, tidos como essenciais à integridade do patrimônio ecológico;

\* Criar programas de proteção à fauna e flora, difundindo palestras e simpósios que encativem a ampla proteção da biodiversidade em todo o território do município;

\* Promover fiscalizações periódicas, com base nos dispositivos Lei Municipal nº. 1113/2001, que dispõe sobre política ambiental no Município;

\* Proceder levantamentos e avaliações de impactos ambientais, de modo a garantir preventivamente a não consumação de acidentes ambientais graves;

\* Garantir o amplo acesso de interesses às informações sobre as fontes e causas de poluição e degradação ambiental.

ORGANIZAÇÃO ADMINISTRATIVA LOCAL



PREFEITURA MUNICIPAL DE JI-PARANÁ

Av. 2 de Abril, 1701 - CNPJ:04092672/0001-25

Orçamento Programa - Exercício de 2013

TABELA EXPLICATIVA - CAMPO DE ATUAÇÃO E LEGISLAÇÃO

(§ unico, Art.22)

Página 17

ORGÃO 02 PODER EXECUTIVO  
UNIDADE 18 SECRETARIA MUNICIPAL DE PLANEJAMENTO

CAMPO DE ATUACAO

LEGISLACAO

\* Desenvolver sistemas de planejamento e organização das atividades municipais, coordenando a execução da política da administração pública;

\* Implementar programas, planos e projetos de obras públicas e de engenharia relacionados com o desenvolvimento municipal;

\* Implementar ações objetivando a manutenção, modernidade e aplicação do Plano Diretor do Município, coordenando, orientando e fiscalizando sua execução;

\* Planejar a organização e atualização dos cadastros de imóveis urbanos e rurais, das vias públicas do Município e seus sistemas de utilização do solo, tráfego e sinalização;

\* Elaborar dentro dos prazos estabelecidos pela Lei Orgânica do Município e da Constituição Federal, os Projetos de Lei relativos ao Plano Plurianual, as Diretrizes Orçamentárias e a proposta da Lei Orçamentária Anual;

\* Outras atividades inerentes à sua competência.

ORGANIZAÇÃO ADMINISTRATIVA LOCAL



PREFEITURA MUNICIPAL DE JI-PARANÁ

Av. 2 de Abril, 1701 - CNPJ:04092672/0001-25

Orçamento Programa - Exercício de 2013

TABELA EXPLICATIVA - CAMPO DE ATUAÇÃO E LEGISLAÇÃO

(§ unico, Art.22)

Página 18

ORGÃO	19	FUNDAÇÃO CULTURAL DE JI-PAR
UNIDADE	01	FUNDAÇÃO CULTURAL DE JI-PARANÁ

CAMPO DE ATUACAO

LEGISLACAO

\* Planejamento, execução e supervisão de programas culturais, estimular, por todas as formas, as manifestações, mater e conservar obras de caráter artístico-cultural, para a constituição de seu acervo e patrimônio.

LEI MUNICIPAL Nº 1067 DE 11/06/2001

ORGANIZAÇÃO ADMINISTRATIVA LOCAL



PREFEITURA MUNICIPAL DE JI-PARANÁ

Av. 2 de Abril, 1701 - CNPJ:04092672/0001-25

Orçamento Programa - Exercício de 2013

TABELA EXPLICATIVA - CAMPO DE ATUAÇÃO E LEGISLAÇÃO

(§ unico, Art.22)

Página 19

ORGÃO	20	FUNDO DE PREVIDÊNCIA SOCIAL
UNIDADE	01	GABINETE DO PRESIDENTE - SERVIÇOS ADMINISTRATIVA DO FPS

CAMPO DE ATUACAO

LEGISLACAO

Programar, organizar, supervisionar e controlar as atividades relativas à administração de pessoal, material, patrimônio, arquivo e protocolo.  
\* Executar todas as tarefas correlatas destinadas ao setor.

LEI MUNICIPAL Nº 1403 DE 20/07/2005

ORGANIZAÇÃO ADMINISTRATIVA LOCAL



PREFEITURA MUNICIPAL DE JI-PARANÁ

Av. 2 de Abril, 1701 - CNPJ:04092672/0001-25

Orçamento Programa - Exercício de 2013

TABELA EXPLICATIVA - CAMPO DE ATUAÇÃO E LEGISLAÇÃO

(§ unico, Art.22)

Página 20

ORGÃO	20	FUNDO DE PREVIDÊNCIA SOCIAL
UNIDADE	02	REGIME PRÓPRIO PREVIDÊNCIA SOCIAL - RPPS/ FUNDO PREVIDÊNCIA

CAMPO DE ATUACAO

LEGISLACAO

\* Dar cobertura aos riscos a que estão sujeitos os beneficiários e compreender um conjunto de benefícios;  
\* Garantir meios de subsistência nos eventos de invalidez, doença, acidente em serviço, idade avançada, reclusão e morte;  
\* Proteção à maternidade e à família.

LEI MUNICIPAL Nº 1403 DE 20/07/2005



**PREFEITURA MUNICIPAL DE JI-PARANÁ**

Av. 2 de Abril, 1701 - CNPJ:04092672/0001-25

Orçamento Programa - Exercício de 2013

**TABELA EXPLICATIVA - CAMPO DE ATUAÇÃO E LEGISLAÇÃO**

(§ unico, Art.22)

Página 21

ORGÃO	22	AGÊNCIA REGULADORA DE SERVIÇOS PÚBLICOS DELEGADOS - AGERJI
UNIDADE	01	AGÊNCIA REGULADORA DE SERVIÇOS PÚBLICOS DELEGADOS - AGERJI

CAMPO DE ATUACAO

LEGISLACAO

Fiscalização e Regulação dos Serviços Públicos Delegados

Lei nº. 2271 de 07 de março de 2012



Estado de Rondônia

MUNICÍPIO DE JI-PARANÁ

Secretaria Municipal de Desenvolvimento Econômico

**LOA/2013**

---

18

**QUADRO DAS DOTAÇÕES DA NATUREZA DA  
DESPESA POR MODALIDADE**

**Consolidação Geral**



# PREFEITURA MUNICIPAL DE JI-PARANÁ

Av. 2 de Abril, 1701

04092672/0001-25

Exercício: 2013

## QUADRO DAS DOTAÇÕES DA NATUREZA DA DESPESA POR MODALIDADE - CONSOLIDAÇÃO GERAL

CODIGO	ESPECIFICAÇÃO	DOTAÇÃO
3	Despesas Correntes	141.746.836,78
1	Pessoal e Encargos Sociais	87.008.705,52
90	Aplicações Diretas	81.245.722,45
91	Aplic. Direta Dec. Oper. entre Órgãos, Fundos e	5.762.983,07
2	Juros e Encargos da Dívida	158.400,00
90	Aplicações Diretas	158.400,00
3	Outras Despesas Correntes	54.579.731,26
50	Transferências a Instituições Privadas sem Fins I	1.992.851,82
70	Transferências a Instituições Multigovernamentais	1.347.259,29
90	Aplicações Diretas	51.239.620,15
4	Despesas de Capital	13.269.919,87
4	Investimentos	11.083.495,98
70	Transferências a Instituições Multigovernamentais	6.000,00
90	Aplicações Diretas	11.077.495,98
6	Amortização da Dívida	2.186.423,89
90	Aplicações Diretas	2.186.423,89
9	Reserva de Contingência	14.316.038,17
9	Reserva de Contingência	14.316.038,17
99	A Definir	14.316.038,17
<b>TOTAL</b>		<b>169.332.794,82</b>





Estado de Rondônia

MUNICÍPIO DE JI-PARANÁ

Secretaria Municipal de Desenvolvimento Econômico

**LOA/2013**

---

19

**QUADRO DAS DOTAÇÕES DA NATUREZA DA  
DESPEZA POR MODALIDADE**

**Por Órgão**



# PREFEITURA MUNICIPAL DE JI-PARANÁ

Av. 2 de Abril, 1701

04092672/0001-25

Exercício: 2013

## QUADRO DAS DOTAÇÕES DA NATUREZA DA DESPESA POR MODALIDADE - POR ÓRGÃO

CODIGO	ESPECIFICAÇÃO	DOTAÇÃO
0101	CAMARA MUNICIPAL	6.731.697,13
3	Despesas Correntes	6.369.364,98
1	Pessoal e Encargos Sociais	4.508.364,98
90	Aplicações Diretas	4.418.364,98
91	Aplic. Direta Dec. Oper. entre Órgãos, Fundos e	90.000,00
3	Outras Despesas Correntes	1.861.000,00
90	Aplicações Diretas	1.861.000,00
4	Despesas de Capital	362.332,15
4	Investimentos	362.332,15
90	Aplicações Diretas	362.332,15
0202	GABINETE DO PREFEITO	3.757.184,40
3	Despesas Correntes	3.749.484,40
1	Pessoal e Encargos Sociais	2.924.116,20
90	Aplicações Diretas	2.784.810,94
91	Aplic. Direta Dec. Oper. entre Órgãos, Fundos e	139.305,26
3	Outras Despesas Correntes	825.368,20
70	Transferências a Instituições Multigovernamentais	340.000,00
90	Aplicações Diretas	485.368,20
4	Despesas de Capital	7.700,00
4	Investimentos	7.700,00
90	Aplicações Diretas	7.700,00
0203	SECRETARIA MUNICIPAL DE FAZENDA	6.021.692,30
3	Despesas Correntes	3.796.268,41
1	Pessoal e Encargos Sociais	3.216.213,97
90	Aplicações Diretas	2.904.302,15
91	Aplic. Direta Dec. Oper. entre Órgãos, Fundos e	311.911,82
2	Juros e Encargos da Dívida	158.400,00
90	Aplicações Diretas	158.400,00
3	Outras Despesas Correntes	421.654,44
90	Aplicações Diretas	421.654,44
4	Despesas de Capital	2.225.423,89
4	Investimentos	39.000,00
90	Aplicações Diretas	39.000,00
6	Amortização da Dívida	2.186.423,89
90	Aplicações Diretas	2.186.423,89
0204	SECRETARIA MUNICIPAL DE ADMINISTRAÇÃO	11.642.660,91
3	Despesas Correntes	11.507.934,91



# PREFEITURA MUNICIPAL DE JI-PARANÁ

Av. 2 de Abril, 1701

04092672/0001-25

Exercício: 2013

## QUADRO DAS DOTAÇÕES DA NATUREZA DA DESPESA POR MODALIDADE - POR ÓRGÃO

CODIGO	ESPECIFICAÇÃO	DOTAÇÃO
0204	SECRETARIA MUNICIPAL DE ADMINISTRAÇÃO	11.642.660,91
3	Despesas Correntes	11.507.934,91
1	Pessoal e Encargos Sociais	6.187.999,59
90	Aplicações Diretas	5.911.625,63
91	Aplic. Direta Dec. Oper. entre Órgãos, Fundos e	276.373,96
3	Outras Despesas Correntes	5.319.935,32
90	Aplicações Diretas	5.319.935,32
4	Despesas de Capital	134.726,00
4	Investimentos	134.726,00
90	Aplicações Diretas	134.726,00
0205	SECRETARIA MUNICIPAL DE EDUCAÇÃO	35.009.318,59
3	Despesas Correntes	32.515.190,59
1	Pessoal e Encargos Sociais	21.603.609,48
90	Aplicações Diretas	20.512.265,40
91	Aplic. Direta Dec. Oper. entre Órgãos, Fundos e	1.091.344,08
3	Outras Despesas Correntes	10.911.581,11
50	Transferências a Instituições Privadas sem Fins I	98.400,00
70	Transferências a Instituições Multigovernamentais	943.800,33
90	Aplicações Diretas	9.869.380,78
4	Despesas de Capital	2.494.128,00
4	Investimentos	2.494.128,00
70	Transferências a Instituições Multigovernamentais	6.000,00
90	Aplicações Diretas	2.488.128,00
0206	SECRETARIA MUNICIPAL DE OBRAS E SERV. PUI	18.865.285,18
3	Despesas Correntes	13.894.388,77
1	Pessoal e Encargos Sociais	4.272.240,43
90	Aplicações Diretas	4.050.756,98
91	Aplic. Direta Dec. Oper. entre Órgãos, Fundos e	221.483,45
3	Outras Despesas Correntes	9.622.148,34
90	Aplicações Diretas	9.622.148,34
4	Despesas de Capital	4.970.896,41
4	Investimentos	4.970.896,41
90	Aplicações Diretas	4.970.896,41
0207	SECRETARIA MUNICIPAL DE AGRICULTURA E PE	1.748.640,80
3	Despesas Correntes	1.683.640,80
1	Pessoal e Encargos Sociais	492.000,00
90	Aplicações Diretas	462.000,00



# PREFEITURA MUNICIPAL DE JI-PARANÁ

Av. 2 de Abril, 1701

04092672/0001-25

Exercício: 2013

## QUADRO DAS DOTAÇÕES DA NATUREZA DA DESPESA POR MODALIDADE - POR ÓRGÃO

CODIGO	ESPECIFICAÇÃO	DOTAÇÃO
0207	SECRETARIA MUNICIPAL DE AGRICULTURA E PE	1.748.640,80
3	Despesas Correntes	1.683.640,80
1	Pessoal e Encargos Sociais	492.000,00
91	Aplic. Direta Dec. Oper. entre Órgãos, Fundos e	30.000,00
3	Outras Despesas Correntes	1.191.640,80
50	Transferências a Instituições Privadas sem Fins I	120.000,00
90	Aplicações Diretas	1.071.640,80
4	Despesas de Capital	65.000,00
4	Investimentos	65.000,00
90	Aplicações Diretas	65.000,00
0208	SECRETARIA MUNICIPAL DE ASSISTÊNCIA SOCI	7.628.223,70
3	Despesas Correntes	6.866.064,78
1	Pessoal e Encargos Sociais	2.769.898,20
90	Aplicações Diretas	2.504.157,60
91	Aplic. Direta Dec. Oper. entre Órgãos, Fundos e	265.740,60
3	Outras Despesas Correntes	4.096.166,58
50	Transferências a Instituições Privadas sem Fins I	1.764.451,82
70	Transferências a Instituições Multigovernamentais	63.458,96
90	Aplicações Diretas	2.268.255,80
4	Despesas de Capital	762.158,92
4	Investimentos	762.158,92
90	Aplicações Diretas	762.158,92
0209	SECRETARIA MUNICIPAL DE GOVERNO	667.115,56
3	Despesas Correntes	666.115,56
1	Pessoal e Encargos Sociais	592.780,46
90	Aplicações Diretas	510.560,00
91	Aplic. Direta Dec. Oper. entre Órgãos, Fundos e	82.220,46
3	Outras Despesas Correntes	73.335,10
90	Aplicações Diretas	73.335,10
4	Despesas de Capital	1.000,00
4	Investimentos	1.000,00
90	Aplicações Diretas	1.000,00
0210	SECRETARIA MUNICIPAL DE INDÚSTRIA COMÉR	1.130.423,23
3	Despesas Correntes	1.129.423,23
1	Pessoal e Encargos Sociais	716.286,68
90	Aplicações Diretas	698.483,61
91	Aplic. Direta Dec. Oper. entre Órgãos, Fundos e	17.803,07



# PREFEITURA MUNICIPAL DE JI-PARANÁ

Av. 2 de Abril, 1701

04092672/0001-25

Exercício: 2013

## QUADRO DAS DOTAÇÕES DA NATUREZA DA DESPESA POR MODALIDADE - POR ÓRGÃO

CODIGO	ESPECIFICAÇÃO	DOTAÇÃO
0210	SECRETARIA MUNICIPAL DE INDÚSTRIA COMÉR	1.130.423,23
3	Despesas Correntes	1.129.423,23
3	Outras Despesas Correntes	413.136,55
90	Aplicações Diretas	413.136,55
4	Despesas de Capital	1.000,00
4	Investimentos	1.000,00
90	Aplicações Diretas	1.000,00
0211	FUNDO MUNICIPAL DE SAUDE	48.632.745,22
3	Despesas Correntes	47.097.901,64
1	Pessoal e Encargos Sociais	32.973.021,65
90	Aplicações Diretas	30.215.108,28
91	Aplic. Direta Dec. Oper. entre Órgãos, Fundos e	2.757.913,37
3	Outras Despesas Correntes	14.124.879,99
90	Aplicações Diretas	14.124.879,99
4	Despesas de Capital	1.534.843,58
4	Investimentos	1.534.843,58
90	Aplicações Diretas	1.534.843,58
0213	PROCURADORIA GERAL DO MUNICIPIO	4.055.653,19
3	Despesas Correntes	3.284.404,96
1	Pessoal e Encargos Sociais	2.776.593,96
90	Aplicações Diretas	2.626.593,96
91	Aplic. Direta Dec. Oper. entre Órgãos, Fundos e	150.000,00
3	Outras Despesas Correntes	507.811,00
90	Aplicações Diretas	507.811,00
4	Despesas de Capital	5.000,00
4	Investimentos	5.000,00
90	Aplicações Diretas	5.000,00
9	Reserva de Contingência	766.248,23
9	Reserva de Contingência	766.248,23
99	A Definir	766.248,23
0214	CONTROLADORIA GERAL DO MUNICIPIO	572.386,17
3	Despesas Correntes	571.386,17
1	Pessoal e Encargos Sociais	512.576,82
90	Aplicações Diretas	476.476,82
91	Aplic. Direta Dec. Oper. entre Órgãos, Fundos e	36.100,00
3	Outras Despesas Correntes	58.809,35
90	Aplicações Diretas	58.809,35



# PREFEITURA MUNICIPAL DE JI-PARANÁ

Av. 2 de Abril, 1701

04092672/0001-25

Exercício: 2013

## QUADRO DAS DOTAÇÕES DA NATUREZA DA DESPESA POR MODALIDADE - POR ÓRGÃO

CODIGO	ESPECIFICAÇÃO	DOTAÇÃO
0214	CONTROLADORIA GERAL DO MUNICIPIO	572.386,17
4	Despesas de Capital	1.000,00
4	Investimentos	1.000,00
90	Aplicações Diretas	1.000,00
0215	SECRETARIA MUNICIPAL DE ESPORTE	2.209.489,69
3	Despesas Correntes	1.632.739,69
1	Pessoal e Encargos Sociais	793.841,89
90	Aplicações Diretas	719.841,89
91	Aplic. Direta Dec. Oper. entre Órgãos, Fundos e	74.000,00
3	Outras Despesas Correntes	838.897,80
50	Transferências a Instituições Privadas sem Fins I	10.000,00
90	Aplicações Diretas	828.897,80
4	Despesas de Capital	576.750,00
4	Investimentos	576.750,00
90	Aplicações Diretas	576.750,00
0216	SECRETARIA MUNICIPAL DE REGULARIZAÇÃO F	153.282,45
3	Despesas Correntes	152.282,45
3	Outras Despesas Correntes	152.282,45
90	Aplicações Diretas	152.282,45
4	Despesas de Capital	1.000,00
4	Investimentos	1.000,00
90	Aplicações Diretas	1.000,00
0217	SECRETARIA MUNICIPAL DE MEIO AMBIENTE	899.568,51
3	Despesas Correntes	884.568,51
1	Pessoal e Encargos Sociais	607.605,21
90	Aplicações Diretas	571.318,21
91	Aplic. Direta Dec. Oper. entre Órgãos, Fundos e	36.287,00
3	Outras Despesas Correntes	276.963,30
90	Aplicações Diretas	276.963,30
4	Despesas de Capital	15.000,00
4	Investimentos	15.000,00
90	Aplicações Diretas	15.000,00
0218	SECRETARIA MUNICIPAL DE PLANEJAMENTO	1.541.656,00
3	Despesas Correntes	1.531.656,00
1	Pessoal e Encargos Sociais	1.354.356,00
90	Aplicações Diretas	1.214.356,00
91	Aplic. Direta Dec. Oper. entre Órgãos, Fundos e	140.000,00



# PREFEITURA MUNICIPAL DE JI-PARANÁ

Av. 2 de Abril, 1701

04092672/0001-25

Exercício: 2013

## QUADRO DAS DOTAÇÕES DA NATUREZA DA DESPESA POR MODALIDADE - POR ÓRGÃO

CODIGO	ESPECIFICAÇÃO	DOTAÇÃO
0218	SECRETARIA MUNICIPAL DE PLANEJAMENTO	1.541.656,00
3	Despesas Correntes	1.531.656,00
3	Outras Despesas Correntes	177.300,00
90	Aplicações Diretas	177.300,00
4	Despesas de Capital	10.000,00
4	Investimentos	10.000,00
90	Aplicações Diretas	10.000,00
1901	FUNDAÇÃO CULTURAL DE JI-PARANÁ	594.000,00
3	Despesas Correntes	564.000,00
1	Pessoal e Encargos Sociais	176.000,00
90	Aplicações Diretas	158.000,00
91	Aplic. Direta Dec. Oper. entre Órgãos, Fundos e	18.000,00
3	Outras Despesas Correntes	388.000,00
90	Aplicações Diretas	388.000,00
4	Despesas de Capital	30.000,00
4	Investimentos	30.000,00
90	Aplicações Diretas	30.000,00
2001	GABINETE DO PRESIDENTE - SERVIÇOS ADMINI:	655.030,92
3	Despesas Correntes	617.000,00
1	Pessoal e Encargos Sociais	152.000,00
90	Aplicações Diretas	127.500,00
91	Aplic. Direta Dec. Oper. entre Órgãos, Fundos e	24.500,00
3	Outras Despesas Correntes	465.000,00
90	Aplicações Diretas	465.000,00
4	Despesas de Capital	38.030,92
4	Investimentos	38.030,92
90	Aplicações Diretas	38.030,92
2002	REGIME PRÓPRIO PREVIDÊNCIA SOCIAL - RPPS,	16.304.232,17
3	Despesas Correntes	2.754.442,23
3	Outras Despesas Correntes	2.754.442,23
90	Aplicações Diretas	2.754.442,23
9	Reserva de Contingência	13.549.789,94
9	Reserva de Contingência	13.549.789,94
99	A Definir	13.549.789,94
2201	AGÊNCIA REGULADORA DE SERVIÇOS PÚBLICO	512.508,70
3	Despesas Correntes	478.578,70



# PREFEITURA MUNICIPAL DE JI-PARANÁ

Av. 2 de Abril, 1701

04092672/0001-25

Exercício: 2013

## QUADRO DAS DOTAÇÕES DA NATUREZA DA DESPESA POR MODALIDADE - POR ÓRGÃO

CODIGO	ESPECIFICAÇÃO	DOTAÇÃO
2201	AGÊNCIA REGULADORA DE SERVIÇOS PÚBLICO	512.508,70
3	Despesas Correntes	478.578,70
1	Pessoal e Encargos Sociais	379.200,00
90	Aplicações Diretas	379.200,00
3	Outras Despesas Correntes	99.378,70
90	Aplicações Diretas	99.378,70
4	Despesas de Capital	33.930,00
4	Investimentos	33.930,00
90	Aplicações Diretas	33.930,00
<b>TOTAL</b>		<b>169.332.794,82</b>





Estado de Rondônia

MUNICÍPIO DE JI-PARANÁ

Secretaria Municipal de Desenvolvimento Econômico

**LOA/2013**

---

20

**QUADRO DAS DOTAÇÕES DA NATUREZA  
DA DESPESA**

**Órgão e Unidade**



# PREFEITURA MUNICIPAL DE JI-PARANÁ

Av. 2 de Abril, 1701

04092672/0001-25

Exercício: 2013

## QUADRO DAS DOTAÇÕES DA NATUREZA DA DESPESA POR MODALIDADE - POR ÓRGÃO E UNIDADE

CODIGO	ESPECIFICAÇÃO	DOTAÇÃO
0101	CAMARA MUNICIPAL	6.731.697,13
010101	CAMARA DOS VEREADORES	6.731.697,13
3	Despesas Correntes	6.369.364,98
1	Pessoal e Encargos Sociais	4.508.364,98
90	Aplicações Diretas	4.418.364,98
91	Aplic. Direta Dec. Oper. entre Órgãos, Fundos e	90.000,00
3	Outras Despesas Correntes	1.861.000,00
90	Aplicações Diretas	1.861.000,00
4	Despesas de Capital	362.332,15
4	Investimentos	362.332,15
90	Aplicações Diretas	362.332,15
0202	GABINETE DO PREFEITO	3.757.184,40
020201	GABINETE DO PREFEITO	3.757.184,40
3	Despesas Correntes	3.749.484,40
1	Pessoal e Encargos Sociais	2.924.116,20
90	Aplicações Diretas	2.784.810,94
91	Aplic. Direta Dec. Oper. entre Órgãos, Fundos e	139.305,26
3	Outras Despesas Correntes	825.368,20
70	Transferências a Instituições Multigovernamentais	340.000,00
90	Aplicações Diretas	485.368,20
4	Despesas de Capital	7.700,00
4	Investimentos	7.700,00
90	Aplicações Diretas	7.700,00
0203	SECRETARIA MUNICIPAL DE FAZENDA	6.021.692,30
020301	GABINETE DO SECRETARIO MUN. DE FAZENDA	5.991.692,30
3	Despesas Correntes	3.766.268,41
1	Pessoal e Encargos Sociais	3.216.213,97
90	Aplicações Diretas	2.904.302,15
91	Aplic. Direta Dec. Oper. entre Órgãos, Fundos e	311.911,82
2	Juros e Encargos da Dívida	158.400,00
90	Aplicações Diretas	158.400,00
3	Outras Despesas Correntes	391.654,44
90	Aplicações Diretas	391.654,44
4	Despesas de Capital	2.225.423,89
4	Investimentos	39.000,00
90	Aplicações Diretas	39.000,00
6	Amortização da Dívida	2.186.423,89



# PREFEITURA MUNICIPAL DE JI-PARANÁ

Av. 2 de Abril, 1701

04092672/0001-25

Exercício: 2013

## QUADRO DAS DOTAÇÕES DA NATUREZA DA DESPESA POR MODALIDADE - POR ÓRGÃO E UNIDADE

CODIGO	ESPECIFICAÇÃO	DOTAÇÃO
0203	SECRETARIA MUNICIPAL DE FAZENDA	6.021.692,30
020301	GABINETE DO SECRETARIO MUN. DE FAZENDA	5.991.692,30
4	Despesas de Capital	2.225.423,89
6	Amortização da Dívida	2.186.423,89
90	Aplicações Diretas	2.186.423,89
020302	GERENCIA GERAL DE ARRECADACAO	30.000,00
3	Despesas Correntes	30.000,00
3	Outras Despesas Correntes	30.000,00
90	Aplicações Diretas	30.000,00
0204	SECRETARIA MUNICIPAL DE ADMINISTRAÇÃO	11.642.660,91
020401	GABINETE SECRETARIO MUN. DE ADMINISTRAÇÃO	11.642.660,91
3	Despesas Correntes	11.507.934,91
1	Pessoal e Encargos Sociais	6.187.999,59
90	Aplicações Diretas	5.911.625,63
91	Aplic. Direta Dec. Oper. entre Órgãos, Fundos e	276.373,96
3	Outras Despesas Correntes	5.319.935,32
90	Aplicações Diretas	5.319.935,32
4	Despesas de Capital	134.726,00
4	Investimentos	134.726,00
90	Aplicações Diretas	134.726,00
0205	SECRETARIA MUNICIPAL DE EDUCAÇÃO	35.009.318,59
020501	GABINETE DO SECRETARIO MUN. DE EDUCAÇÃO	3.355.890,97
3	Despesas Correntes	3.321.490,97
1	Pessoal e Encargos Sociais	122.000,00
90	Aplicações Diretas	107.000,00
91	Aplic. Direta Dec. Oper. entre Órgãos, Fundos e	15.000,00
3	Outras Despesas Correntes	3.199.490,97
70	Transferências a Instituições Multigovernamentais	506.400,33
90	Aplicações Diretas	2.693.090,64
4	Despesas de Capital	34.400,00
4	Investimentos	34.400,00
90	Aplicações Diretas	34.400,00
020502	MANUTENÇÃO E DESENVOLVIMENTO DO ENSINO	3.158.900,00
3	Despesas Correntes	1.367.500,00
3	Outras Despesas Correntes	1.367.500,00
50	Transferências a Instituições Privadas sem Fins I	6.900,00
70	Transferências a Instituições Multigovernamentais	145.000,00



# PREFEITURA MUNICIPAL DE JI-PARANÁ

Av. 2 de Abril, 1701

04092672/0001-25

Exercício: 2013

## QUADRO DAS DOTAÇÕES DA NATUREZA DA DESPESA POR MODALIDADE - POR ÓRGÃO E UNIDADE

CODIGO	ESPECIFICAÇÃO	DOTAÇÃO
0205	SECRETARIA MUNICIPAL DE EDUCAÇÃO	35.009.318,59
020502	MANUTENÇÃO E DESENVOLVIMENTO DO ENSINO	3.158.900,00
3	Despesas Correntes	1.367.500,00
3	Outras Despesas Correntes	1.367.500,00
90	Aplicações Diretas	1.215.600,00
4	Despesas de Capital	1.791.400,00
4	Investimentos	1.791.400,00
70	Transferências a Instituições Multigovernamentais	1.200,00
90	Aplicações Diretas	1.790.200,00
020503	MANUTENÇÃO E DESENV. DO FUNDEB	21.839.665,41
3	Despesas Correntes	21.712.137,41
1	Pessoal e Encargos Sociais	21.406.609,48
90	Aplicações Diretas	20.330.265,40
91	Aplic. Direta Dec. Oper. entre Órgãos, Fundos e	1.076.344,08
3	Outras Despesas Correntes	305.527,93
70	Transferências a Instituições Multigovernamentais	2.400,00
90	Aplicações Diretas	303.127,93
4	Despesas de Capital	127.528,00
4	Investimentos	127.528,00
70	Transferências a Instituições Multigovernamentais	2.400,00
90	Aplicações Diretas	125.128,00
020504	MANUTENÇÃO E DESENV. DO ENSINO FUNDAME	6.549.562,21
3	Despesas Correntes	6.014.762,21
3	Outras Despesas Correntes	6.014.762,21
50	Transferências a Instituições Privadas sem Fins l	91.500,00
70	Transferências a Instituições Multigovernamentais	290.000,00
90	Aplicações Diretas	5.633.262,21
4	Despesas de Capital	534.800,00
4	Investimentos	534.800,00
70	Transferências a Instituições Multigovernamentais	2.400,00
90	Aplicações Diretas	532.400,00
020505	MANUTENÇÃO DO CONSELHO MUN. DE EDUCAÇ	105.300,00
3	Despesas Correntes	99.300,00
1	Pessoal e Encargos Sociais	75.000,00
90	Aplicações Diretas	75.000,00
3	Outras Despesas Correntes	24.300,00
90	Aplicações Diretas	24.300,00



# PREFEITURA MUNICIPAL DE JI-PARANÁ

Av. 2 de Abril, 1701

04092672/0001-25

Exercício: 2013

## QUADRO DAS DOTAÇÕES DA NATUREZA DA DESPESA POR MODALIDADE - POR ÓRGÃO E UNIDADE

CODIGO	ESPECIFICAÇÃO	DOTAÇÃO
0205	SECRETARIA MUNICIPAL DE EDUCAÇÃO	35.009.318,59
020505	MANUTENÇÃO DO CONSELHO MUN. DE EDUCAÇ	105.300,00
4	Despesas de Capital	6.000,00
4	Investimentos	6.000,00
90	Aplicações Diretas	6.000,00
0206	SECRETARIA MUNICIPAL DE OBRAS E SERV. PUI	18.865.285,18
020601	GABINETE DO SECRETARIO MUN. DE OBRAS	5.230.105,93
3	Despesas Correntes	5.230.105,93
1	Pessoal e Encargos Sociais	4.272.240,43
90	Aplicações Diretas	4.050.756,98
91	Aplic. Direta Dec. Oper. entre Órgãos, Fundos e	221.483,45
3	Outras Despesas Correntes	957.865,50
90	Aplicações Diretas	957.865,50
020602	DEPARTAMENTO DE OBRAS E SERVIÇOS PÚBLIC	13.635.179,25
3	Despesas Correntes	8.664.282,84
3	Outras Despesas Correntes	8.664.282,84
90	Aplicações Diretas	8.664.282,84
4	Despesas de Capital	4.970.896,41
4	Investimentos	4.970.896,41
90	Aplicações Diretas	4.970.896,41
0207	SECRETARIA MUNICIPAL DE AGRICULTURA E PE	1.748.640,80
020701	GABINETE DO SECRETARIO DE AGRICULTURA E	1.748.640,80
3	Despesas Correntes	1.683.640,80
1	Pessoal e Encargos Sociais	492.000,00
90	Aplicações Diretas	462.000,00
91	Aplic. Direta Dec. Oper. entre Órgãos, Fundos e	30.000,00
3	Outras Despesas Correntes	1.191.640,80
50	Transferências a Instituições Privadas sem Fins l	120.000,00
90	Aplicações Diretas	1.071.640,80
4	Despesas de Capital	65.000,00
4	Investimentos	65.000,00
90	Aplicações Diretas	65.000,00
0208	SECRETARIA MUNICIPAL DE ASSISTÊNCIA SOCI	7.628.223,70
020801	GABINETE DA SECRETARIA MUNIC. ASSISTÊNCI/	2.373.089,95
3	Despesas Correntes	2.268.089,95
1	Pessoal e Encargos Sociais	1.884.589,95
90	Aplicações Diretas	1.726.214,99



# PREFEITURA MUNICIPAL DE JI-PARANÁ

Av. 2 de Abril, 1701

04092672/0001-25

Exercício: 2013

## QUADRO DAS DOTAÇÕES DA NATUREZA DA DESPESA POR MODALIDADE - POR ÓRGÃO E UNIDADE

CODIGO	ESPECIFICAÇÃO	DOTAÇÃO
0208	SECRETARIA MUNICIPAL DE ASSISTÊNCIA SOCI	7.628.223,70
020801	GABINETE DA SECRETARIA MUNIC. ASSISTÊNCI/	2.373.089,95
3	Despesas Correntes	2.268.089,95
1	Pessoal e Encargos Sociais	1.884.589,95
91	Aplic. Direta Dec. Oper. entre Órgãos, Fundos e	158.374,96
3	Outras Despesas Correntes	383.500,00
90	Aplicações Diretas	383.500,00
4	Despesas de Capital	105.000,00
4	Investimentos	105.000,00
90	Aplicações Diretas	105.000,00
020802	FUNDO MUNICIPAL DE ASSISTÊNCIA SOCIAL	4.690.681,93
3	Despesas Correntes	4.033.523,01
1	Pessoal e Encargos Sociais	885.308,25
90	Aplicações Diretas	777.942,61
91	Aplic. Direta Dec. Oper. entre Órgãos, Fundos e	107.365,64
3	Outras Despesas Correntes	3.148.214,76
50	Transferências a Instituições Privadas sem Fins I	1.200.000,00
70	Transferências a Instituições Multigovernamentais	63.458,96
90	Aplicações Diretas	1.884.755,80
4	Despesas de Capital	657.158,92
4	Investimentos	657.158,92
90	Aplicações Diretas	657.158,92
020804	FUNDO MUNICIPAL DOS DIREITOS DA CRIANÇA I	564.451,82
3	Despesas Correntes	564.451,82
3	Outras Despesas Correntes	564.451,82
50	Transferências a Instituições Privadas sem Fins I	564.451,82
0209	SECRETARIA MUNICIPAL DE GOVERNO	667.115,56
020901	GABINETE DA SECRETARIA MUNIC.DE GOVERNO	667.115,56
3	Despesas Correntes	666.115,56
1	Pessoal e Encargos Sociais	592.780,46
90	Aplicações Diretas	510.560,00
91	Aplic. Direta Dec. Oper. entre Órgãos, Fundos e	82.220,46
3	Outras Despesas Correntes	73.335,10
90	Aplicações Diretas	73.335,10
4	Despesas de Capital	1.000,00
4	Investimentos	1.000,00
90	Aplicações Diretas	1.000,00



# PREFEITURA MUNICIPAL DE JI-PARANÁ

Av. 2 de Abril, 1701

04092672/0001-25

Exercício: 2013

## QUADRO DAS DOTAÇÕES DA NATUREZA DA DESPESA POR MODALIDADE - POR ÓRGÃO E UNIDADE

CODIGO	ESPECIFICAÇÃO	DOTAÇÃO
0210	SECRETARIA MUNICIPAL DE INDÚSTRIA COMÉRI	1.130.423,23
021001	GABINETE DO SEC.MUN.DE INDUST.COM. E DES	1.130.423,23
3	Despesas Correntes	1.129.423,23
1	Pessoal e Encargos Sociais	716.286,68
90	Aplicações Diretas	698.483,61
91	Aplic. Direta Dec. Oper. entre Órgãos, Fundos e	17.803,07
3	Outras Despesas Correntes	413.136,55
90	Aplicações Diretas	413.136,55
4	Despesas de Capital	1.000,00
4	Investimentos	1.000,00
90	Aplicações Diretas	1.000,00
0211	FUNDO MUNICIPAL DE SAUDE	48.632.745,22
021101	GABINETE DO FUNDO MUNICIPAL DE SAUDE	24.263.109,28
3	Despesas Correntes	24.201.109,28
1	Pessoal e Encargos Sociais	21.626.801,72
90	Aplicações Diretas	19.583.418,67
91	Aplic. Direta Dec. Oper. entre Órgãos, Fundos e	2.043.383,05
3	Outras Despesas Correntes	2.574.307,56
90	Aplicações Diretas	2.574.307,56
4	Despesas de Capital	62.000,00
4	Investimentos	62.000,00
90	Aplicações Diretas	62.000,00
021110	CONSELHO MUNICIPAL DE SAÚDE - C.M.S.	20.500,00
3	Despesas Correntes	19.500,00
3	Outras Despesas Correntes	19.500,00
90	Aplicações Diretas	19.500,00
4	Despesas de Capital	1.000,00
4	Investimentos	1.000,00
90	Aplicações Diretas	1.000,00
021111	Fundo Mun. Saúde-Atenção Básica	7.218.972,44
3	Despesas Correntes	6.992.972,44
1	Pessoal e Encargos Sociais	5.288.219,93
90	Aplicações Diretas	4.954.384,97
91	Aplic. Direta Dec. Oper. entre Órgãos, Fundos e	333.834,96
3	Outras Despesas Correntes	1.704.752,51
90	Aplicações Diretas	1.704.752,51
4	Despesas de Capital	226.000,00



# PREFEITURA MUNICIPAL DE JI-PARANÁ

Av. 2 de Abril, 1701

04092672/0001-25

Exercício: 2013

## QUADRO DAS DOTAÇÕES DA NATUREZA DA DESPESA POR MODALIDADE - POR ÓRGÃO E UNIDADE

CODIGO	ESPECIFICAÇÃO	DOTAÇÃO
0211	FUNDO MUNICIPAL DE SAUDE	48.632.745,22
021111	Fundo Mun. Saúde-Atenção Básica	7.218.972,44
4	Despesas de Capital	226.000,00
4	Investimentos	226.000,00
90	Aplicações Diretas	226.000,00
021112	Fundo Mun.Saúde-Atenção de MAC Ambulatorial e H	15.595.638,03
3	Despesas Correntes	14.455.794,45
1	Pessoal e Encargos Sociais	6.058.000,00
90	Aplicações Diretas	5.677.304,64
91	Aplic. Direta Dec. Oper. entre Órgãos, Fundos e	380.695,36
3	Outras Despesas Correntes	8.397.794,45
90	Aplicações Diretas	8.397.794,45
4	Despesas de Capital	1.139.843,58
4	Investimentos	1.139.843,58
90	Aplicações Diretas	1.139.843,58
021113	Fundo Mun.Saúde-Vigilância em Saúde	603.781,43
3	Despesas Correntes	547.781,43
3	Outras Despesas Correntes	547.781,43
90	Aplicações Diretas	547.781,43
4	Despesas de Capital	56.000,00
4	Investimentos	56.000,00
90	Aplicações Diretas	56.000,00
021114	Fundo Mun. Saúde - 4º Bloco Assistência Farmacêuti	930.744,04
3	Despesas Correntes	880.744,04
3	Outras Despesas Correntes	880.744,04
90	Aplicações Diretas	880.744,04
4	Despesas de Capital	50.000,00
4	Investimentos	50.000,00
90	Aplicações Diretas	50.000,00
0213	PROCURADORIA GERAL DO MUNICIPIO	4.055.653,19
021301	GABINETE DA PROCURADORIA GERAL DO MUNIK	4.055.653,19
3	Despesas Correntes	3.284.404,96
1	Pessoal e Encargos Sociais	2.776.593,96
90	Aplicações Diretas	2.626.593,96
91	Aplic. Direta Dec. Oper. entre Órgãos, Fundos e	150.000,00
3	Outras Despesas Correntes	507.811,00
90	Aplicações Diretas	507.811,00





# PREFEITURA MUNICIPAL DE JI-PARANÁ

Av. 2 de Abril, 1701

04092672/0001-25

Exercício: 2013

## QUADRO DAS DOTAÇÕES DA NATUREZA DA DESPESA POR MODALIDADE - POR ÓRGÃO E UNIDADE

CODIGO	ESPECIFICAÇÃO	DOTAÇÃO
0213	PROCURADORIA GERAL DO MUNICIPIO	4.055.653,19
021301	GABINETE DA PROCURADORIA GERAL DO MUNI	4.055.653,19
4	Despesas de Capital	5.000,00
4	Investimentos	5.000,00
90	Aplicações Diretas	5.000,00
9	Reserva de Contingência	766.248,23
9	Reserva de Contingência	766.248,23
99	A Definir	766.248,23
0214	CONTROLADORIA GERAL DO MUNICIPIO	572.386,17
021401	GABINETE DA CONTROLADORIA GERAL	572.386,17
3	Despesas Correntes	571.386,17
1	Pessoal e Encargos Sociais	512.576,82
90	Aplicações Diretas	476.476,82
91	Aplic. Direta Dec. Oper. entre Órgãos, Fundos e	36.100,00
3	Outras Despesas Correntes	58.809,35
90	Aplicações Diretas	58.809,35
4	Despesas de Capital	1.000,00
4	Investimentos	1.000,00
90	Aplicações Diretas	1.000,00
0215	SECRETARIA MUNICIPAL DE ESPORTE	2.209.489,69
021501	GABINETE DO SECRETARIO DO ESPORTE	2.209.489,69
3	Despesas Correntes	1.632.739,69
1	Pessoal e Encargos Sociais	793.841,89
90	Aplicações Diretas	719.841,89
91	Aplic. Direta Dec. Oper. entre Órgãos, Fundos e	74.000,00
3	Outras Despesas Correntes	838.897,80
50	Transferências a Instituições Privadas sem Fins I	10.000,00
90	Aplicações Diretas	828.897,80
4	Despesas de Capital	576.750,00
4	Investimentos	576.750,00
90	Aplicações Diretas	576.750,00
0216	SECRETARIA MUNICIPAL DE REGULARIZAÇÃO F	153.282,45
021601	GABINETE DO SECRETÁRIO MUN. REGULAR. FUI	153.282,45
3	Despesas Correntes	152.282,45
3	Outras Despesas Correntes	152.282,45
90	Aplicações Diretas	152.282,45
4	Despesas de Capital	1.000,00



# PREFEITURA MUNICIPAL DE JI-PARANÁ

Av. 2 de Abril, 1701

04092672/0001-25

Exercício: 2013

## QUADRO DAS DOTAÇÕES DA NATUREZA DA DESPESA POR MODALIDADE - POR ÓRGÃO E UNIDADE

CODIGO	ESPECIFICAÇÃO	DOTAÇÃO
0216	SECRETARIA MUNICIPAL DE REGULARIZAÇÃO F	153.282,45
021601	GABINETE DO SECRETÁRIO MUN. REGULAR. FUI	153.282,45
4	Despesas de Capital	1.000,00
4	Investimentos	1.000,00
90	Aplicações Diretas	1.000,00
0217	SECRETARIA MUNICIPAL DE MEIO AMBIENTE	899.568,51
021701	GABINETE DO SECRETÁRIO DE MEIO AMBIENTE	874.568,51
3	Despesas Correntes	864.568,51
1	Pessoal e Encargos Sociais	607.605,21
90	Aplicações Diretas	571.318,21
91	Aplic. Direta Dec. Oper. entre Órgãos, Fundos e	36.287,00
3	Outras Despesas Correntes	256.963,30
90	Aplicações Diretas	256.963,30
4	Despesas de Capital	10.000,00
4	Investimentos	10.000,00
90	Aplicações Diretas	10.000,00
021702	FUNDO MUNICIPAL DE DESENVOLV. AMBIENTAL	25.000,00
3	Despesas Correntes	20.000,00
3	Outras Despesas Correntes	20.000,00
90	Aplicações Diretas	20.000,00
4	Despesas de Capital	5.000,00
4	Investimentos	5.000,00
90	Aplicações Diretas	5.000,00
0218	SECRETARIA MUNICIPAL DE PLANEJAMENTO	1.541.656,00
021801	GABINETE DO SECRETÁRIO DE PLANEJAMENTO	1.541.656,00
3	Despesas Correntes	1.531.656,00
1	Pessoal e Encargos Sociais	1.354.356,00
90	Aplicações Diretas	1.214.356,00
91	Aplic. Direta Dec. Oper. entre Órgãos, Fundos e	140.000,00
3	Outras Despesas Correntes	177.300,00
90	Aplicações Diretas	177.300,00
4	Despesas de Capital	10.000,00
4	Investimentos	10.000,00
90	Aplicações Diretas	10.000,00
1901	FUNDAÇÃO CULTURAL DE JI-PARANÁ	594.000,00
190101	GABINETE DO PRESIDENTE	594.000,00
3	Despesas Correntes	564.000,00



# PREFEITURA MUNICIPAL DE JI-PARANÁ

Av. 2 de Abril, 1701

04092672/0001-25

Exercício: 2013

## QUADRO DAS DOTAÇÕES DA NATUREZA DA DESPESA POR MODALIDADE - POR ÓRGÃO E UNIDADE

CODIGO	ESPECIFICAÇÃO	DOTAÇÃO
1901	FUNDAÇÃO CULTURAL DE JI-PARANÁ	594.000,00
190101	GABINETE DO PRESIDENTE	594.000,00
3	Despesas Correntes	564.000,00
1	Pessoal e Encargos Sociais	176.000,00
90	Aplicações Diretas	158.000,00
91	Aplic. Direta Dec. Oper. entre Órgãos, Fundos e	18.000,00
3	Outras Despesas Correntes	388.000,00
90	Aplicações Diretas	388.000,00
4	Despesas de Capital	30.000,00
4	Investimentos	30.000,00
90	Aplicações Diretas	30.000,00
2001	GABINETE DO PRESIDENTE - SERVIÇOS ADMINISTRATIVOS	655.030,92
200101	Serviços Administrativa - FPS	655.030,92
3	Despesas Correntes	617.000,00
1	Pessoal e Encargos Sociais	152.000,00
90	Aplicações Diretas	127.500,00
91	Aplic. Direta Dec. Oper. entre Órgãos, Fundos e	24.500,00
3	Outras Despesas Correntes	465.000,00
90	Aplicações Diretas	465.000,00
4	Despesas de Capital	38.030,92
4	Investimentos	38.030,92
90	Aplicações Diretas	38.030,92
2002	REGIME PRÓPRIO PREVIDÊNCIA SOCIAL - RPPS,	16.304.232,17
200201	Fundo Próprio Previdência Social-FPPS	16.304.232,17
3	Despesas Correntes	2.754.442,23
3	Outras Despesas Correntes	2.754.442,23
90	Aplicações Diretas	2.754.442,23
9	Reserva de Contingência	13.549.789,94
9	Reserva de Contingência	13.549.789,94
99	A Definir	13.549.789,94
2201	AGÊNCIA REGULADORA DE SERVIÇOS PÚBLICOS	512.508,70
220100	AGÊNCIA REGULADORA DE SERVIÇOS PÚBLICOS	512.508,70
3	Despesas Correntes	478.578,70
1	Pessoal e Encargos Sociais	379.200,00
90	Aplicações Diretas	379.200,00
3	Outras Despesas Correntes	99.378,70
90	Aplicações Diretas	99.378,70



# PREFEITURA MUNICIPAL DE JI-PARANÁ

Av. 2 de Abril, 1701

04092672/0001-25

Exercício: 2013

## QUADRO DAS DOTAÇÕES DA NATUREZA DA DESPESA POR MODALIDADE - POR ÓRGÃO E UNIDADE

CODIGO	ESPECIFICAÇÃO	DOTAÇÃO
2201	AGÊNCIA REGULADORA DE SERVIÇOS PÚBLICO	512.508,70
220100	AGÊNCIA REGULADORA DE SERVIÇOS PÚBLICOS	512.508,70
4	Despesas de Capital	33.930,00
4	Investimentos	33.930,00
90	Aplicações Diretas	33.930,00
TOTAL		169.332.794,82



Estado de Rondônia

MUNICÍPIO DE JI-PARANÁ

Secretaria Municipal de Desenvolvimento Econômico

**LOA/2013**

---

21

ANÁLISE DA DESPESA

em Porcentagem



# PREFEITURA MUNICIPAL DE JI-PARANÁ

Av. 2 de Abril, 1701 - CNPJ:04092672/0001-25

Orçamento Programa - Exercício de 2013

## ANÁLISE DA DESPESA EM PORCENTAGEM

Quadro 22

Página 1

Código	Especificação	Elemento	Modalidade	Grupo	Categoria Econômica
3.0.00.00	DESPESAS CORRENTES				<u>83,71</u>
3.1.00.00	Pessoal e Encargos Sociais			<u>51,38</u>	
3.1.90.00	Aplicações Diretas		<u>47,98</u>		
3.1.90.08	Outros Benefícios Assistenciais	0,39			
3.1.90.11	Vencimentos e Vantagens Fixas - Pessoal Civil	41,64			
3.1.90.13	Obrigações Patronais	2,08			
3.1.90.16	Outras Despesas Variáveis - Pessoal Civil	2,38			
3.1.90.34	Outras Despesas de Pessoal decorrentes de Contratos de Terce	0,01			
3.1.90.46	Auxílio-Alimentação	0,30			
3.1.90.91	Sentenças Judiciais	0,94			
3.1.90.94	Indenizações e Restituições Trabalhistas	0,24			
3.1.91.00	Aplic. Direta Dec. Oper. entre Órgãos, Fundos e Entidades		<u>3,40</u>		
3.1.91.13	Obrigações Patronais	3,40			
3.2.00.00	Juros e Encargos da Dívida			<u>0,09</u>	
3.2.90.00	Aplicações Diretas		<u>0,09</u>		
3.2.90.21	Juros sobre a Dívida por Contrato	0,09			
3.3.00.00	Outras Despesas Correntes			<u>32,23</u>	
3.3.50.00	Transferências a Instituições Privadas sem Fins Lucrativos		<u>1,18</u>		
3.3.50.43	Subvenções Sociais	1,18			
3.3.70.00	Transferências a Instituições Multigovernamentais		<u>0,80</u>		
3.3.70.41	Contribuições	0,80			
3.3.90.00	Aplicações Diretas		<u>30,26</u>		
3.3.90.01	Aposentadoria e Reformas	0,56			
3.3.90.03	Pensões	0,20			
3.3.90.05	Outros Benefícios Previdenciários	0,65			
3.3.90.08	Outros Benefícios Assistenciais	0,06			
3.3.90.09	Salário-Família	0,22			
3.3.90.14	Diárias - Civil	0,49			
3.3.90.30	Material de Consumo	7,50			
3.3.90.31	Premiações Culturais, Art., Cient., Desport.	0,07			
3.3.90.32	Material de Distribuição Gratuita	0,23			
3.3.90.33	Passagens e Despesas com Locomoção	0,27			
3.3.90.35	Serviços de Consultoria	0,04			
3.3.90.36	Outros Serviços de Terceiros - Pessoa Física	0,41			
3.3.90.37	Locação de Mão-de-Obra	0,01			
3.3.90.39	Outros Serviços de Terceiros - Pessoa Jurídica	18,04			
3.3.90.41	Contribuições	0,28			
3.3.90.46	Auxílio-Alimentação	0,12			
3.3.90.47	Obrigações Tributárias e Contributivas	0,85			
3.3.90.91	Sentenças Judiciais	0,21			
3.3.90.92	Despesas de Exercícios Anteriores	0,01			
3.3.90.93	Indenizações e Restituições	0,01			
3.3.90.95	Indenização pela Execução de Trabalhos de Campo	0,04			
4.0.00.00	DESPESAS DE CAPITAL				<u>7,84</u>
4.4.00.00	Investimentos			<u>6,55</u>	
4.4.70.00	Transferências a Instituições Multigovernamentais		<u>0,00</u>		
4.4.70.41	Contribuições	0,00			
4.4.90.00	Aplicações Diretas		<u>6,54</u>		
4.4.90.30	Material de Consumo	0,09			



# PREFEITURA MUNICIPAL DE JI-PARANÁ

Av. 2 de Abril, 1701 - CNPJ:04092672/0001-25

Orçamento Programa - Exercício de 2013

## ANÁLISE DA DESPESA EM PORCENTAGEM

Quadro 22

Página 2

Código	Especificação	Elemento	Modalidade	Grupo	Categoria Econômica
4.4.90.39	Outros Serviços de Terceiros - Pessoa Jurídica	0,77			
4.4.90.41	Contribuições	0,00			
4.4.90.51	Obras e Instalações	4,20			
4.4.90.52	Equipamentos e Material Permanente	1,49			
4.6.00.00	Amortização da Dívida			<u>1,29</u>	
4.6.90.00	Aplicações Diretas		<u>1,29</u>		
4.6.90.71	Principal da Dívida Contratual Resgatado	1,29			
9.0.00.00	RESERVA DE CONTINGÊNCIA				<u>8,45</u>
9.9.00.00	Reserva de Contingência			<u>8,45</u>	
9.9.99.00	A Definir		<u>8,45</u>		
9.9.99.97	Reserva de Contingência Previdenciária	8,00			
9.9.99.99	A Classificar	0,45			
			TOTAL		100,00



22

**PROGRAMA DE TRABALHO**





# PREFEITURA MUNICIPAL DE JI-PARANÁ

Av. 2 de Abril, 1701 - CNPJ:04092672/0001-25

Orçamento Programa - Exercício de 2013  
Anexo 06  
Página 1

## PROGRAMA DE TRABALHO

(Inc.II, § 2º, Art.2º)

01 PODER LEGISLATIVO					
01 CAMARA MUNICIPAL					
Código	Especificação	Operação Especial	Projetos	Atividades	Total
01	Legislativa		402.332,15	6.329.364,98	6.731.697,13
01	031 Ação Legislativa		402.332,15	6.329.364,98	6.731.697,13
01	031 1001 INFRA-ESTRUTURA DA CÂMARA MUNICIPAL		292.332,15		292.332,15
01.031.1001.1004.1004	REFORMA E AMPLIAÇÃO DO PRÉDIO E ESTACIONAMENTO		185.000,00		185.000,00
01.031.1001.1005.1005	AQUISIÇÃO DE VEICULOS		107.332,15		107.332,15
01	031 2001 Apoio Administrativo da CÂMARA MUNICIPAL		110.000,00	6.329.364,98	6.439.364,98
01.031.2001.1002.1002	CAPACITAÇÃO DE RECURSOS HUMANOS-CMJP		110.000,00		110.000,00
01.031.2001.2001.2001	MANUTENÇÃO DE SERVIÇOS ADMINISTRATIVOS GERAIS-CÂMARA			1.521.000,00	1.521.000,00
01.031.2001.2002.2002	FOPAG-CÂMARA			4.808.364,98	4.808.364,98
TOTAL		0,00	402.332,15	6.329.364,98	6.731.697,13



# PREFEITURA MUNICIPAL DE JI-PARANÁ

Av. 2 de Abril, 1701 - CNPJ:04092672/0001-25

Orçamento Programa - Exercício de 2013  
Anexo 06  
Página 2

## PROGRAMA DE TRABALHO

(Inc.II, § 2º, Art.2º)

02 PODER EXECUTIVO					
02 GABINETE DO PREFEITO					
Código	Especificação	Operação Especial	Projetos	Atividades	Total
04	Administração			3.332.184,40	3.332.184,40
04	122 Administração Geral			3.332.184,40	3.332.184,40
04	122 2002 Apoio Administrativo do GABINETE DO PREFEITO			3.332.184,40	3.332.184,40
04.122.2002.2006.3306	MANUT.SERV. ADMINIST. GERAIS - GAB PREFEITO			408.068,20	408.068,20
04.122.2002.2007.3107	FOPAG - GABINETE			2.204.311,84	2.204.311,84
04.122.2002.2007.3108	FOPAG - Fundação Cultural			719.804,36	719.804,36
06	Segurança Pública			85.000,00	85.000,00
06	181 Policiamento			85.000,00	85.000,00
06	181 1024 Progr.Educação, Informação e Fiscalização do Trânsito Urbano			85.000,00	85.000,00
06.181.1024.2114.3314	Execução do Convênio com a Polícia Militar			85.000,00	85.000,00
15	Urbanismo		340.000,00		340.000,00
15	453 Transportes Coletivos Urbanos		340.000,00		340.000,00
15	453 2002 Apoio Administrativo do GABINETE DO PREFEITO		340.000,00		340.000,00
15.453.2002.1006.3306	REPASSE DO FINANCEIRO PARA E.M.T.U		340.000,00		340.000,00
TOTAL		0,00	340.000,00	3.417.184,40	3.757.184,40



# PREFEITURA MUNICIPAL DE JI-PARANÁ

Av. 2 de Abril, 1701 - CNPJ:04092672/0001-25

Orçamento Programa - Exercício de 2013

Anexo 06

Página 3

## PROGRAMA DE TRABALHO

(Inc.II, § 2º, Art.2º)

02 PODER EXECUTIVO					
03 SECRETARIA MUNICIPAL DE FAZENDA					
Código	Especificação	Operação Especial	Projetos	Atividades	Total
04	Administração		30.000,00	3.646.868,41	3.676.868,41
04	123 Administração Financeira		30.000,00	3.646.868,41	3.676.868,41
04	123 1002 GESTÃO ADMINISTRATIVA TRIBUTÁRIA MUNICIPAL		30.000,00		30.000,00
04.123.1002.1009.1002	SERVIÇOS TÉCNICOS ESPECIALIZADOS		30.000,00		30.000,00
04	123 2003 Apoio Administrativo da SEMFAZ			3.646.868,41	3.646.868,41
04.123.2003.2008.3308	MANUT. SERV ADMINIST.GERAIS-SEMFAZ			430.654,44	430.654,44
04.123.2003.2009.3109	FOPAG-SEMFAZ			3.216.213,97	3.216.213,97
28	Encargos Especiais	2.344.823,89			2.344.823,89
28	843 Serviço da Dívida Interna	2.344.823,89			2.344.823,89
28	843 0000 SERVIÇOS DA DÍVIDA INTERNA, JUROS E AMORTIZAÇÃO	2.344.823,89			2.344.823,89
28.843.0000.0002.0002	AMORTIZACOES DAS DIVIDAS	2.344.823,89			2.344.823,89
TOTAL		2.344.823,89	30.000,00	3.646.868,41	6.021.692,30



# PREFEITURA MUNICIPAL DE JI-PARANÁ

Av. 2 de Abril, 1701 - CNPJ:04092672/0001-25

Orçamento Programa - Exercício de 2013  
Anexo 06  
Página 4

## PROGRAMA DE TRABALHO

(Inc.II, § 2º, Art.2º)

02 PODER EXECUTIVO					
04 SECRETARIA MUNICIPAL DE ADMINISTRAÇÃO					
Código	Especificação	Operação Especial	Projetos	Atividades	Total
04	Administração		100.000,00	11.542.660,91	11.642.660,91
04	122 Administração Geral		100.000,00	11.542.660,91	11.642.660,91
04	122 2004 Apoio Administrativo da SEMAD		100.000,00	11.542.660,91	11.642.660,91
04.122.2004.1012.1012	CONSTRUÇÃO RECONSTRUÇÃO E AMPLIAÇÃO DOS EDIFÍCIOS DA PMJP		100.000,00		100.000,00
04.122.2004.2011.3311	MANUT. SERV. ADMINIST. GERAIS - SEMAD			1.748.514,28	1.748.514,28
04.122.2004.2011.3312	SERVIÇO DE ILUMINAÇÃO PÚBLICA			2.170.650,67	2.170.650,67
04.122.2004.2012.3112	FOPAG - SEMAD			6.187.999,59	6.187.999,59
04.122.2004.2013.2013	Contribuição p/ Formação do PASEP			1.435.496,37	1.435.496,37
TOTAL		0,00	100.000,00	11.542.660,91	11.642.660,91



# PREFEITURA MUNICIPAL DE JI-PARANÁ

Av. 2 de Abril, 1701 - CNPJ:04092672/0001-25

Orçamento Programa - Exercício de 2013

Anexo 06

Página 5

## PROGRAMA DE TRABALHO

(Inc.II, § 2º, Art.2º)

02 PODER EXECUTIVO					
05 SECRETARIA MUNICIPAL DE EDUCAÇÃO					
Código	Especificação	Operação Especial	Projetos	Atividades	Total
12	Educação			215.900,00	215.900,00
12	122 Administração Geral			215.900,00	215.900,00
12	122 2005 Apoio Administrativos da SEMED			110.600,00	110.600,00
12.122.2005.2028.2028	Manutenção de Serviços Administrativos Gerais - SEMED			110.600,00	110.600,00
12	122 2006 Apoio Administrativo do Conselho Municipal de Educação			105.300,00	105.300,00
12.122.2006.2026.2026	Manutenção das Atividades do Conselho Municipal de Educação			105.300,00	105.300,00
12	361 Ensino Fundamental		7.561.190,97	18.951.949,33	26.513.140,30
12	361 1003 Gestão das Políticas Públicas no Ensino Fundamental		351.800,00	18.951.949,33	19.303.749,33
12.361.1003.1013.1013	Construção e Ampliação das Unidades de Ensino Fundamental		347.000,00		347.000,00
12.361.1003.1095.1095	PROJETO DE MELHORIA DA ESCOLA - PME		4.800,00		4.800,00
12.361.1003.2015.2015	FOPAG - FUNDEB 60%			10.035.983,38	10.035.983,38
12.361.1003.2016.2016	FOPAG - FUNDEB 40%			6.116.271,63	6.116.271,63
12.361.1003.2017.2017	Manutenção do Fundeb 40%			335.055,93	335.055,93
12.361.1003.2018.2018	Manutenção do PROFAE - Ensino Fundeb 40%			4.800,00	4.800,00
12.361.1003.2019.2019	Manutenção do Ensino Fundamental			1.424.562,21	1.424.562,21
12.361.1003.2020.2020	Manutenção do PROFAE - Ensino Fundamental			292.400,00	292.400,00
12.361.1003.2021.2021	Recuperação e Reforma de Unidades Escolares			126.700,00	126.700,00
12.361.1003.2108.2108	FOPAG - FUNDEB 60% EJA			527.776,18	527.776,18
12.361.1003.2110.2110	Manutenção EJA - Fundeb 40%			88.400,00	88.400,00
12	361 1005 Alimentação Escolar Saudável		799.900,33		799.900,33
12.361.1005.1016.0003	Programa Alimentação Escolar - Pré Escola		65.000,00		65.000,00
12.361.1005.1016.0004	Programa Alimentação Escolar - EJA		6.000,00		6.000,00
12.361.1005.1016.0005	Programa Alimentação Escolar - Ens. Fundamental		167.000,00		167.000,00
12.361.1005.1016.0006	Programa Alimentação Escolar - Ens. Médio		500,00		500,00
12.361.1005.1016.0007	Programa Alimentação Escolar - Creche		15.000,00		15.000,00
12.361.1005.1017.1017	Programa Escolarização Merenda Escolar - PEME		546.400,33		546.400,33
12	361 1007 Transporte Estudantil		6.396.490,64		6.396.490,64
12.361.1007.1014.1014	Transporte para Estudante		4.240.300,00		4.240.300,00
12.361.1007.1021.1021	Transporte Escolar		1.465.974,77		1.465.974,77
12.361.1007.1022.1022	Manutenção Transporte Escolar - Salário Educação		690.215,87		690.215,87
12	361 1009 Educação Municipal On-Line		13.000,00		13.000,00
12.361.1009.1026.1026	Educação On-Line - Ensino Fundamental		13.000,00		13.000,00
12	363 Ensino Profissional		3.500,00		3.500,00
12	363 1003 Gestão das Políticas Públicas no Ensino Fundamental		3.500,00		3.500,00
12.363.1003.1110.1110	Implant.de Escola Técnica Federal		3.500,00		3.500,00
12	364 Ensino Superior			198.700,00	198.700,00
12	364 1003 Gestão das Políticas Públicas no Ensino Fundamental			198.700,00	198.700,00
12.364.1003.2111.2111	Manutenção da U.A.B.-Universidade Aberta do Brasil			91.700,00	91.700,00
12.364.1003.2112.2112	FOPAG - Mant. da U.A.B.-Universidade Aberta do Brasil			107.000,00	107.000,00
12	365 Educação Infantil		1.838.000,00	6.135.478,29	7.973.478,29



# PREFEITURA MUNICIPAL DE JI-PARANÁ

Av. 2 de Abril, 1701 - CNPJ:04092672/0001-25

Orçamento Programa - Exercício de 2013  
Anexo 06  
Página 6

## PROGRAMA DE TRABALHO

(Inc.II, § 2º, Art.2º)

02 PODER EXECUTIVO							
05 SECRETARIA MUNICIPAL DE EDUCAÇÃO							
Código	Especificação			Operação Especial	Projetos	Atividades	Total
12	365	1004	Gestão das Políticas Públicas no Ensino Infantil		1.742.000,00	6.135.478,29	7.877.478,29
12.365.1004.1015.0002	Conv.063/PCN/2011- Constr.Prédio Público - Creche				250.000,00		250.000,00
12.365.1004.1015.0003	Conv.046/PCN/2012- Constr. Creche Municipal				750.000,00		750.000,00
12.365.1004.1015.0004	Conv.039/PCN/2012- Constr.de Salas de Aulas				350.000,00		350.000,00
12.365.1004.1015.1015	Construção e Ampliação das Unidades de Ensino Infantil				392.000,00		392.000,00
12.365.1004.2022.2022	Manutenção das Atividades do Ensino Infantil					1.043.600,00	1.043.600,00
12.365.1004.2023.2023	FOPAG - FUNDEB 40% - Ensino Infantil					1.513.950,54	1.513.950,54
12.365.1004.2025.2025	Manutenção e Conservação de Viaturas					159.700,00	159.700,00
12.365.1004.2027.2027	Manutenção do PROFAE - Ensino Infantil					146.200,00	146.200,00
12.365.1004.2105.2105	FOPAG FUNDEB 60% - INFANTIL					3.212.627,75	3.212.627,75
12.365.1004.2109.2109	Recuperação e Reforma de Unidades de Ensino Infantil					59.400,00	59.400,00
12	365	1008	Gestão das Políticas Públicas no Ensino Especial		88.000,00		88.000,00
12.365.1008.1115.1115	Repasse Financeiro APAE				88.000,00		88.000,00
12	365	1009	Educação Municipal On-Line		8.000,00		8.000,00
12.365.1009.1027.1027	Educação On-Line - Ensino infantil				8.000,00		8.000,00
12	367		Educação Especial		87.000,00	17.600,00	104.600,00
12	367	1008	Gestão das Políticas Públicas no Ensino Especial		87.000,00	17.600,00	104.600,00
12.367.1008.1024.1024	Educação Inclusiva: Direito à Diversidade				87.000,00		87.000,00
12.367.1008.2122.2122	Gestão da Políticas no Ensino Especial					17.600,00	17.600,00
TOTAL				0,00	9.489.690,97	25.519.627,62	35.009.318,59



# PREFEITURA MUNICIPAL DE JI-PARANÁ

Av. 2 de Abril, 1701 - CNPJ:04092672/0001-25

Orçamento Programa - Exercício de 2013  
Anexo 06  
Página 7

## PROGRAMA DE TRABALHO

(Inc.II, § 2º, Art.2º)

02 PODER EXECUTIVO					
06 SECRETARIA MUNICIPAL DE OBRAS E SERV. PUBLICOS					
Código	Especificação	Operação Especial	Projetos	Atividades	Total
15	Urbanismo			5.230.105,93	5.230.105,93
15	122 Administração Geral			5.230.105,93	5.230.105,93
15	122 2008 Apoio Administrativo da SEMOSP			5.230.105,93	5.230.105,93
15.122.2008.2034.3334	MANUT.SERV.ADMINIST.GERAIS - SEMOSP			957.865,50	957.865,50
15.122.2008.2035.3135	FOPAG - SEMOSP			4.272.240,43	4.272.240,43
15	451 Infra-Estrutura Urbana		415.000,00		415.000,00
15	451 1011 Gestão da Políticas Públicas em Obras e Serviços		415.000,00		415.000,00
15.451.1011.1045.1045	Construção Ampliação de Praças Parques e Jardins		415.000,00		415.000,00
15	452 Serviços Urbanos		3.840.000,00	190.000,00	4.030.000,00
15	452 1011 Gestão da Políticas Públicas em Obras e Serviços		3.840.000,00	190.000,00	4.030.000,00
15.452.1011.1047.1047	Gestão Integrada de Resíduos Sólidos		3.840.000,00		3.840.000,00
15.452.1011.2040.2040	Manutenção e Instalação da Rede de Iluminação Pública			190.000,00	190.000,00
17	Saneamento		985.500,00		985.500,00
17	512 Saneamento Básico Urbano		985.500,00		985.500,00
17	512 1011 Gestão da Políticas Públicas em Obras e Serviços		985.500,00		985.500,00
17.512.1011.1043.1043	Retificação, Canalização de Rios e Igarapés em Áreas de Risc		400.500,00		400.500,00
17.512.1011.1046.1046	Construção Manutenção e Reforma de Obras de Artes		585.000,00		585.000,00
23	Comércio e Serviços		178.199,07		178.199,07
23	695 Turismo		178.199,07		178.199,07
23	695 1020 Turismo Jipa		178.199,07		178.199,07
23.695.1020.1129.0001	Contr.Rep.267.884-23/MTUR/CAIXA -Constr.Arena Pq.Exposição		178.199,07		178.199,07
26	Transporte		2.627.197,34	5.399.282,84	8.026.480,18
26	782 Transporte Rodoviário		2.627.197,34	5.399.282,84	8.026.480,18



# PREFEITURA MUNICIPAL DE JI-PARANÁ

Av. 2 de Abril, 1701 - CNPJ:04092672/0001-25

Orçamento Programa - Exercício de 2013  
Anexo 06  
Página 8

## PROGRAMA DE TRABALHO

(Inc.II, § 2º, Art.2º)

02		PODER EXECUTIVO				
06		SECRETARIA MUNICIPAL DE OBRAS E SERV. PUBLICOS				
Código	Especificação	Operação Especial	Projetos	Atividades	Total	
26	782	1011	Gestão da Políticas Públicas em Obras e Serviços	2.627.197,34	5.399.282,84	8.026.480,18
26.782.1011.1040.1040	Aquisição de Veículos, Maquinas e Equipamentos		200.000,00		200.000,00	
26.782.1011.1041.0002	Reforço e Alargam.Ponte s/Rio Machado BR 364		866.847,34		866.847,34	
26.782.1011.1041.0005	Contr.Rep.nº.366.372-39/2011 Pavimentação de Vias Urbanas		500.000,00		500.000,00	
26.782.1011.1041.0007	Contr.Repasse 388.008-74 - Pavimentação de Vias Públicas		740.350,00		740.350,00	
26.782.1011.1041.1041	Constr.Paviment.Drenagem Vias Urb.e Reforço Alargam.Ponte Ri		200.000,00		200.000,00	
26.782.1011.1044.1044	Participação em Consorcio Intermunicipal		120.000,00		120.000,00	
26.782.1011.2036.2036	Manutenção Conservação de Veículos, Maquinas e Viaturas			450.000,00	450.000,00	
26.782.1011.2037.0001	Bloqueamento de Ruas - Emendas Parlamentares			1.700.000,00	1.700.000,00	
26.782.1011.2037.2037	Manut.Recup.Conserv., Drenagem e Paviment. de Vias Urbanas			1.417.602,84	1.417.602,84	
26.782.1011.2038.0002	Convênios FITHA			1.000.000,00	1.000.000,00	
26.782.1011.2038.2038	Manut.Recup.Conserv.de Drenagem e Paviment.Estradas Vicinais			381.680,00	381.680,00	
26.782.1011.2039.2039	Manutenção e Reforma de Pontilhões e Bueiros			450.000,00	450.000,00	
TOTAL		0,00	8.045.896,41	10.819.388,77	18.865.285,18	





# PREFEITURA MUNICIPAL DE JI-PARANÁ

Av. 2 de Abril, 1701 - CNPJ:04092672/0001-25

Orçamento Programa - Exercício de 2013  
Anexo 06  
Página 9

## PROGRAMA DE TRABALHO

(Inc.II, § 2º, Art.2º)

02 PODER EXECUTIVO					
07 SECRETARIA MUNICIPAL DE AGRICULTURA E PECUÁRIA					
Código	Especificação	Operação Especial	Projetos	Atividades	Total
20	Agricultura		120.000,00	669.640,80	789.640,80
20	122 Administração Geral		120.000,00	669.640,80	789.640,80
20	122 1010 Gestão da Políticas Públicas na Agricultura e Pecuária		120.000,00		120.000,00
20.122.1010.1124.1124	Repasses Financeiros		120.000,00		120.000,00
20	122 2007 Apoio Administrativo da SEMAGRI			669.640,80	669.640,80
20.122.2007.2029.2029	Manutenção de Serviços Administrativos Gerais - SEMAGRI			177.640,80	177.640,80
20.122.2007.2030.3130	FOPAG - SEMAGRI			492.000,00	492.000,00
20	127 Ordenamento Territorial		210.000,00		210.000,00
20	127 1010 Gestão da Políticas Públicas na Agricultura e Pecuária		210.000,00		210.000,00
20.127.1010.1132.1132	Apoio a Projetos de Infra-Estrutura e Serviços em Territórios Rurais		210.000,00		210.000,00
20	601 Promoção da Produção Vegetal		281.000,00		281.000,00
20	601 1010 Gestão da Políticas Públicas na Agricultura e Pecuária		281.000,00		281.000,00
20.601.1010.1034.1034	Capacitação Apoio e Estímulos aos Agricultores		16.000,00		16.000,00
20.601.1010.1035.1035	Apoio Desenvolvimento da Produção Animal e Vegetal		250.000,00		250.000,00
20.601.1010.1074.1074	Estruturar o Serviço de inspeção Municipal - Sim		15.000,00		15.000,00
20	605 Abastecimento		291.000,00	161.000,00	452.000,00
20	605 1010 Gestão da Políticas Públicas na Agricultura e Pecuária		291.000,00	161.000,00	452.000,00
20.605.1010.1033.1033	Aquisição de Patrulha Rural		50.000,00		50.000,00
20.605.1010.1039.1039	Transporte e Armazenagem de Produtos Agrícolas		241.000,00		241.000,00
20.605.1010.2032.2032	Apoio ao Feirão do Agricultor			161.000,00	161.000,00
20	691 Promoção Comercial		16.000,00		16.000,00
20	691 1010 Gestão da Políticas Públicas na Agricultura e Pecuária		16.000,00		16.000,00
20.691.1010.1075.1075	Participação Feiras e Eventos		16.000,00		16.000,00
TOTAL		0,00	918.000,00	830.640,80	1.748.640,80



# PREFEITURA MUNICIPAL DE JI-PARANÁ

Av. 2 de Abril, 1701 - CNPJ:04092672/0001-25

Orçamento Programa - Exercício de 2013  
Anexo 06  
Página 10

## PROGRAMA DE TRABALHO

(Inc.II, § 2º, Art.2º)

02 PODER EXECUTIVO					
08 SECRETARIA MUNICIPAL DE ASSISTÊNCIA SOCIAL					
Código	Especificação	Operação Especial	Projetos	Atividades	Total
08	Assistência Social			2.373.089,95	2.373.089,95
08	122 Administração Geral			2.373.089,95	2.373.089,95
08	122 1014 Atenção Integral a Infância e Juventude			631.828,43	631.828,43
08.122.1014.2047.2047	Manutenção das Atividades do Conselho Tutelar			216.500,00	216.500,00
08.122.1014.2047.3147	FOPAG - Conselho Tutelar			303.328,43	303.328,43
08.122.1014.2117.2117	Manutenção das Atividades dos Conselhos			112.000,00	112.000,00
08	122 2009 Apoio Administrativo da SEMAS			1.741.261,52	1.741.261,52
08.122.2009.2042.2042	Manutenção de Serviços Administrativos Gerais - SEMAS			160.000,00	160.000,00
08.122.2009.2043.3143	FOPAG - SEMAS			1.581.261,52	1.581.261,52
08	241 Assistência ao Idoso		184.500,00		184.500,00
08	241 1012 Qualidade de Vida na Terceira Idade		184.500,00		184.500,00
08.241.1012.1048.1048	Assistência Amparo ao Idoso		184.500,00		184.500,00
08	242 Assistência ao Portador de Deficiência		53.458,96		53.458,96
08	242 1013 Integração à Vida Social da Pessoa Portad.Necessid.Especiais		53.458,96		53.458,96
08.242.1013.1050.1050	Assistência a Pessoa Portadora de Necessidades Especiais		53.458,96		53.458,96
08	243 Assistência à Criança e ao Adolescente		1.578.133,89	846.451,82	2.424.585,71
08	243 1014 Atenção Integral a Infância e Juventude		1.578.133,89	846.451,82	2.424.585,71
08.243.1014.1051.1051	Pro-Jovem		122.600,00		122.600,00
08.243.1014.1051.3151	Fopag - Pro-Jovem		33.000,00		33.000,00
08.243.1014.1056.1056	Erradicação Trabalho Infantil		145.000,00		145.000,00
08.243.1014.1056.3156	Fopag - Erradicação Trabalho Infantil		249.972,14		249.972,14
08.243.1014.1057.1057	Manutenção do CREAS/PAEFI/LA/PSC		282.400,00		282.400,00
08.243.1014.1057.3157	Fopag - PAEFI		245.161,75		245.161,75
08.243.1014.1058.1058	Construção e Ampliação do Abrigo Municipal		500.000,00		500.000,00
08.243.1014.2045.2045	Manutenção do Abrigo Municipal			282.000,00	282.000,00
08.243.1014.2048.2048	Manut.das Ativid.Fundo Munic.Direitos da Criança e do Adolescente			564.451,82	564.451,82
08	244 Assistência Comunitária		2.494.589,08	98.000,00	2.592.589,08
08	244 1015 Gestão de Assistências Integral à Família		2.494.589,08	98.000,00	2.592.589,08
08.244.1015.1062.1062	Casa da Família - Centro de Referência da Assistência Social - CRAS/PAIF		484.000,00		484.000,00
08.244.1015.1062.3162	FOPAG - CRAS/PAIF		357.174,36		357.174,36
08.244.1015.1063.1063	Equipe Volante CRAS - São Francisco		64.000,00		64.000,00
08.244.1015.1064.1064	Apoio as Instituições não Governamental		1.200.000,00		1.200.000,00
08.244.1015.1065.1065	Manutenção do IGD SUAS		27.358,92		27.358,92
08.244.1015.1072.1072	Bolsa Família		290.559,00		290.559,00
08.244.1015.1121.1121	Apoio às Famílias de Crianças 0 a 6 anos		71.496,80		71.496,80
08.244.1015.2134.2134	Manutenção do CECAT - Centro de Capacitação Tecnológico			98.000,00	98.000,00
TOTAL		0,00	4.310.681,93	3.317.541,77	7.628.223,70



# PREFEITURA MUNICIPAL DE JI-PARANÁ

Av. 2 de Abril, 1701 - CNPJ:04092672/0001-25

Orçamento Programa - Exercício de 2013  
Anexo 06  
Página 11

## PROGRAMA DE TRABALHO

(Inc.II, § 2º, Art.2º)

02 PODER EXECUTIVO					
09 SECRETARIA MUNICIPAL DE GOVERNO					
Código	Especificação	Operação Especial	Projetos	Atividades	Total
04	Administração			667.115,56	667.115,56
04	122 Administração Geral			667.115,56	667.115,56
04	122 2010 Apoio Administrativo da SEMG			667.115,56	667.115,56
04.122.2010.2050.2050	Manutenção de Serviços Administrativos Gerais - SEMG			74.335,10	74.335,10
04.122.2010.2051.3151	FOPAG - SEMG			592.780,46	592.780,46
TOTAL		0,00	0,00	667.115,56	667.115,56



# PREFEITURA MUNICIPAL DE JI-PARANÁ

Av. 2 de Abril, 1701 - CNPJ:04092672/0001-25

Orçamento Programa - Exercício de 2013  
Anexo 06  
Página 12

## PROGRAMA DE TRABALHO

(Inc.II, § 2º, Art.2º)

02 PODER EXECUTIVO					
10 SECRETARIA MUNICIPAL DE IND.COM. DESENVOLVIMENTO					
Código	Especificação	Operação Especial	Projetos	Atividades	Total
04	Administração			820.423,23	820.423,23
04	122 Administração Geral			820.423,23	820.423,23
04	122 2011 Apoio Administrativo da SEMICD			820.423,23	820.423,23
04.122.2011.2053.2053	Manutenção de Serviços Administrativos Gerais - SEMICD			104.136,55	104.136,55
04.122.2011.2054.3154	FOPAG - SEMICD			716.286,68	716.286,68
22	Indústria		210.000,00	40.000,00	250.000,00
22	661 Promoção Industrial		210.000,00	40.000,00	250.000,00
22	661 1019 Ji-Paraná Empreendedor		210.000,00	40.000,00	250.000,00
22.661.1019.1076.1076	Reorganização do Distrito Industrial		210.000,00		210.000,00
22.661.1019.2055.2055	Estudos sobre Sistemas de Comercialização			20.000,00	20.000,00
22.661.1019.2057.2057	Ap.Micros e Pequenas Empresas,Cooperativas e Profis.Autônom			20.000,00	20.000,00
23	Comércio e Serviços		35.000,00	25.000,00	60.000,00
23	695 Turismo		35.000,00	25.000,00	60.000,00
23	695 1020 Turismo Jipa		35.000,00	25.000,00	60.000,00
23.695.1020.1077.1077	Inventariar e Divulgar as Belezas Naturais e a Infra-estrutu		20.000,00		20.000,00
23.695.1020.1078.1078	Preparando Ji-Paraná para o Turismo		15.000,00		15.000,00
23.695.1020.2058.2058	Elaborar e Divulgar o Calendário de Eventos do Município			15.000,00	15.000,00
23.695.1020.2059.2059	Cadastrar os Proprietários Rurais na Explor.do Turismo Rural			10.000,00	10.000,00
TOTAL		0,00	245.000,00	885.423,23	1.130.423,23



# PREFEITURA MUNICIPAL DE JI-PARANÁ

Av. 2 de Abril, 1701 - CNPJ:04092672/0001-25

Orçamento Programa - Exercício de 2013  
Anexo 06  
Página 13

## PROGRAMA DE TRABALHO

(Inc.II, § 2º, Art.2º)

02 PODER EXECUTIVO					
11 FUNDO MUNICIPAL DE SAUDE					
Código	Especificação	Operação Especial	Projetos	Atividades	Total
10	Saúde			24.283.609,28	24.283.609,28
10	122 Administração Geral			24.283.609,28	24.283.609,28
10	122 2012 Apoio Administrativo da SEMUSA			24.263.109,28	24.263.109,28
10.122.2012.2060.3360	Manut.Serv.Administ.Gerais-Semusa - 15% Saúde			2.636.307,56	2.636.307,56
10.122.2012.2062.3162	FOPAG - SEMUSA - 15% Saúde			21.626.801,72	21.626.801,72
10	122 2013 Apoio Administrativo da CMS			20.500,00	20.500,00
10.122.2013.2080.2080	Manut.dos Serv.Administ.Gerais-Conselho Mun.de Saúde			20.500,00	20.500,00
10	301 Atenção Básica			7.619.307,05	7.619.307,05
10	301 1021 Gestão da Políticas Públicas em Saúde			7.619.307,05	7.619.307,05
10.301.1021.2061.0002	Programa Saúde da Família - Estado			181.650,00	181.650,00
10.301.1021.2061.1001	FOPAG - PSF (PAB Variável)			1.115.577,03	1.115.577,03
10.301.1021.2061.1002	Manut. Serv. PSF (PAB Variável)			2.500,00	2.500,00
10.301.1021.2064.1003	Programa da Saúde Bucal - (PAB Variável)			121.785,81	121.785,81
10.301.1021.2066.0100	Manut.PAB - (PAB Fixo)			1.450.816,70	1.450.816,70
10.301.1021.2067.1002	FOPAG - PACS - (PAB Variável)			1.757.288,90	1.757.288,90
10.301.1021.2067.1003	FOPAG - PACS - (PAB Variável) 15% Saúde			737.000,00	737.000,00
10.301.1021.2075.1005	Manut.Serv.Assist.Básica Saúde Indígena-(PAB Variável)			30.000,00	30.000,00
10.301.1021.2076.1022	Manut.Serviços da Rede Psicossocial			420.334,61	420.334,61
10.301.1021.2078.0100	FOPAG - PAB - (PAB Fixo)			1.040.000,00	1.040.000,00
10.301.1021.2129.2129	NASF - Núcleo de Apoio a Saúde da Família (PAB Variável)			124.000,00	124.000,00
10.301.1021.2130.1001	FOPAG - NASF (PAB Variável)			116.000,00	116.000,00
10.301.1021.2130.1002	FOPAG - NASF - (PAB Variável) - 15% Saúde			522.354,00	522.354,00
10	302 Assistência Hospitalar e Ambulatorial		947.843,58	14.227.459,84	15.175.303,42
10	302 1021 Gestão da Políticas Públicas em Saúde		947.843,58	14.227.459,84	15.175.303,42
10.302.1021.1145.1145	Unidade de Pronto Atendimento - UPA		680.897,29		680.897,29
10.302.1021.1153.1153	Estruturação da Ortopedia		72.946,29		72.946,29
10.302.1021.1155.1154	Implantação da Unidade de Tratamento Intensivo - UTI Neonatal		194.000,00		194.000,00
10.302.1021.2068.1010	Manut.Servi. Hospital Municipal-Limite Financeiro do MAC			6.058.158,60	6.058.158,60
10.302.1021.2069.2013	Manut.Servi. Hemodiálise-(FAEC-Fundo Ações Estrat. e Compen)			1.994.179,52	1.994.179,52
10.302.1021.2079.1010	FOPAG - Hospital Municipal-(Limite Financeiro da MAC Amb.Hosp)			6.055.000,00	6.055.000,00
10.302.1021.2079.1011	FOPAG - Hospital Municipal - 15% Saúde			3.000,00	3.000,00
10.302.1021.2121.1022	Manut.CEO-Centro Esp.Odontológica(Limite Financeiro MAC) SUS			117.121,72	117.121,72
10	303 Suporte Profilático e Terapêutico			930.744,04	930.744,04
10	303 1021 Gestão da Políticas Públicas em Saúde			930.744,04	930.744,04
10.303.1021.2072.1011	Manutenção Serviços Progr. Asist.Farmacêutica - Básica			724.256,53	724.256,53
10.303.1021.2072.1021	Manutenção Serv. Progr.Asist.Farmacêutica - Estratégico			206.487,51	206.487,51
10	304 Vigilância Sanitária			70.293,83	70.293,83



# PREFEITURA MUNICIPAL DE JI-PARANÁ

Av. 2 de Abril, 1701 - CNPJ:04092672/0001-25

Orçamento Programa - Exercício de 2013  
Anexo 06  
Página 14

## PROGRAMA DE TRABALHO

(Inc.II, § 2º, Art.2º)

02		PODER EXECUTIVO			
11		FUNDO MUNICIPAL DE SAUDE			
Código	Especificação	Operação Especial	Projetos	Atividades	T o t a l
10	304	1021	Gestão da Políticas Públicas em Saúde	70.293,83	70.293,83
10.304.1021.2071.1002	Manut.Serv.Vigilância Sanitária-(Vigilância em Saúde)			70.293,83	70.293,83
10	305		Vigilância Epidemiológica	2.500,00	533.487,60
10	305	1021	Gestão da Políticas Públicas em Saúde	2.500,00	533.487,60
10.305.1021.1084.1084	Implementação do Sistema Vigisus		2.500,00		2.500,00
10.305.1021.2073.1001	Manut.dos Serviços de Vigilância e Promoção em Saúde			530.987,60	530.987,60
10	423		Assistência aos Povos Indígenas	20.000,00	20.000,00
10	423	1021	Gestão da Políticas Públicas em Saúde	20.000,00	20.000,00
10.423.1021.2075.1005	Manut.Serv.Assist.Básica Saúde Indígena-(PAB Variável)			20.000,00	20.000,00
TOTAL		0,00	950.343,58	47.682.401,64	48.632.745,22



# PREFEITURA MUNICIPAL DE JI-PARANÁ

Av. 2 de Abril, 1701 - CNPJ:04092672/0001-25

Orçamento Programa - Exercício de 2013  
Anexo 06  
Página 15

## PROGRAMA DE TRABALHO

(Inc.II, § 2º, Art.2º)

02 PODER EXECUTIVO					
13 PROCURADORIA GERAL DO MUNICIPIO					
Código	Especificação	Operação Especial	Projetos	Atividades	Total
04	Administração		60.000,00	1.534.471,40	1.594.471,40
04	122 Administração Geral		60.000,00	1.534.471,40	1.594.471,40
04	122 2014 Apoio Administrativo da P.G.M.		60.000,00	1.534.471,40	1.594.471,40
04.122.2014.1086.1086	Capacitação de Pessoal - P.G.M.		60.000,00		60.000,00
04.122.2014.2081.2081	Manut.de Serv.Administrativos Gerais - P.G.M.			340.811,00	340.811,00
04.122.2014.2082.3182	FOPAG - PGM			1.181.660,40	1.181.660,40
04.122.2014.2126.2126	Despesas com Ônus de Sucumbência de Ações Judiciais			12.000,00	12.000,00
28	Encargos Especiais	1.694.933,56			1.694.933,56
28	846 Outros Encargos Especiais	1.694.933,56			1.694.933,56
28	846 0000 SERVIÇOS DA DIVIDA INTERNA, JUROS E AMORTIZAÇÃO	1.694.933,56			1.694.933,56
28.846.0000.0004.0004	Cumprim. Sent. Judiciais Trans. Julgado - Precatório	1.694.933,56			1.694.933,56
99	Reserva de Contingência			766.248,23	766.248,23
99	999 Reserva de Contingência			766.248,23	766.248,23
99	999 9999 RESERVA DE CONTINGÊNCIA			766.248,23	766.248,23
99.999.9999.2999.9999	RESERVA DE CONTIGÊNCIA			766.248,23	766.248,23
TOTAL		1.694.933,56	60.000,00	2.300.719,63	4.055.653,19



# PREFEITURA MUNICIPAL DE JI-PARANÁ

Av. 2 de Abril, 1701 - CNPJ:04092672/0001-25

Orçamento Programa - Exercício de 2013  
Anexo 06  
Página 16

## PROGRAMA DE TRABALHO

(Inc.II, § 2º, Art.2º)

02 PODER EXECUTIVO					
14 CONTROLADORIA GERAL DO MUNICIPIO					
Código	Especificação	Operação Especial	Projetos	Atividades	Total
04	Administração			512.576,82	512.576,82
04	122 Administração Geral			512.576,82	512.576,82
04	122 2015 Apoio Administrativo da C.G.M.			512.576,82	512.576,82
04.122.2015.2084.3184	FOPAG - CGM			512.576,82	512.576,82
04	124 Controle Interno			59.809,35	59.809,35
04	124 2015 Apoio Administrativo da C.G.M.			59.809,35	59.809,35
04.124.2015.2083.2083	Manut.de Serv.Administrativos Gerais - C.G.M.			59.809,35	59.809,35
TOTAL		0,00	0,00	572.386,17	572.386,17





# PREFEITURA MUNICIPAL DE JI-PARANÁ

Av. 2 de Abril, 1701 - CNPJ:04092672/0001-25

Orçamento Programa - Exercício de 2013  
Anexo 06  
Página 17

## PROGRAMA DE TRABALHO

(Inc.II, § 2º, Art.2º)

02 PODER EXECUTIVO					
15 SECRETARIA MUNICIPAL DE ESPORTE					
Código	Especificação	Operação Especial	Projetos	Atividades	Total
27	Desporto e Lazer			1.070.739,69	1.070.739,69
27	122 Administração Geral			1.070.739,69	1.070.739,69
27	122 2016 Apoio Administrativo da SEME			1.070.739,69	1.070.739,69
27.122.2016.2085.2085	Manut.de Serv.Administrativos Gerais - SEME			276.897,80	276.897,80
27.122.2016.2086.3186	FOPAG - SEME			793.841,89	793.841,89
27	812 Desporto Comunitário		1.028.750,00	110.000,00	1.138.750,00
27	812 1022 Esporte Direito de Todos		1.028.750,00	110.000,00	1.138.750,00
27.812.1022.1087.1087	Incentivo ao Programa de Esporte e Lazer		463.000,00		463.000,00
27.812.1022.1088.0001	Contr.Rep.371.524-67/2011 - Constr.Quadra Poliesportiva		165.750,00		165.750,00
27.812.1022.1088.0002	Conv.221.PCN2011 - Constr.Quadra Poliesportiva-EFA		250.000,00		250.000,00
27.812.1022.1088.1088	Construção e Ampliação de Quadra Poliesportiva		150.000,00		150.000,00
27.812.1022.2087.2087	Reforma de Quadra Poliesportiva			110.000,00	110.000,00
TOTAL		0,00	1.028.750,00	1.180.739,69	2.209.489,69



# PREFEITURA MUNICIPAL DE JI-PARANÁ

Av. 2 de Abril, 1701 - CNPJ:04092672/0001-25

Orçamento Programa - Exercício de 2013  
Anexo 06  
Página 18

## PROGRAMA DE TRABALHO

(Inc.II, § 2º, Art.2º)

02 PODER EXECUTIVO					
16 SECRETARIA MUNICIPAL DE REGUL. FUND. HABITAÇÃO					
Código	Especificação	Operação Especial	Projetos	Atividades	T o t a l
04	Administração			151.282,45	151.282,45
04	122 Administração Geral			151.282,45	151.282,45
04	122 2020 Apoio Administrativo da SEMURFH			151.282,45	151.282,45
04.122.2020.2127.3137	Manutenção de Serv. Administrativos Gerais - SEMURFH			151.282,45	151.282,45
04	123 Administração Financeira			2.000,00	2.000,00
04	123 2020 Apoio Administrativo da SEMURFH			2.000,00	2.000,00
04.123.2020.2127.3137	Manutenção de Serv. Administrativos Gerais - SEMURFH			2.000,00	2.000,00
TOTAL		0,00	0,00	153.282,45	153.282,45



# PREFEITURA MUNICIPAL DE JI-PARANÁ

Av. 2 de Abril, 1701 - CNPJ:04092672/0001-25

Orçamento Programa - Exercício de 2013  
Anexo 06  
Página 19

## PROGRAMA DE TRABALHO

(Inc.II, § 2º, Art.2º)

02 PODER EXECUTIVO					
17 SECRETARIA MUNICIPAL DE MEIO AMBIENTE					
Código	Especificação	Operação Especial	Projetos	Atividades	Total
18	Gestão Ambiental			714.568,51	714.568,51
18	122 Administração Geral			714.568,51	714.568,51
18	122 2022 Apoio Administrativo da SEMEIA			714.568,51	714.568,51
18.122.2022.2135.2135	Manut.de Serv.Administrativos Gerais - SEMEIA			106.963,30	106.963,30
18.122.2022.2136.3136	FOPAG - SEMEIA			607.605,21	607.605,21
18	541 Preservação e Conservação Ambiental		160.000,00	25.000,00	185.000,00
18	541 1031 Gestão de Políticas Públicas do Meio Ambiente		160.000,00	25.000,00	185.000,00
18.541.1031.1036.1036	Recuperação das Matas Ciliares dos Igarapés Urbanos		120.000,00		120.000,00
18.541.1031.1037.1037	Arborização Urbana		40.000,00		40.000,00
18.541.1031.2033.2033	Fundo Municipal de Desenvolvimento Ambiental			25.000,00	25.000,00
TOTAL		0,00	160.000,00	739.568,51	899.568,51



# PREFEITURA MUNICIPAL DE JI-PARANÁ

Av. 2 de Abril, 1701 - CNPJ:04092672/0001-25

Orçamento Programa - Exercício de 2013  
Anexo 06  
Página 20

## PROGRAMA DE TRABALHO

(Inc.II, § 2º, Art.2º)

02 PODER EXECUTIVO					
18 SECRETARIA MUNICIPAL DE PLANEJAMENTO					
Código	Especificação	Operação Especial	Projetos	Atividades	Total
04	Administração			1.541.656,00	1.541.656,00
04	121 Planejamento e Orçamento			1.541.656,00	1.541.656,00
04	121 2023 Apoio Administrativo da SEMPLAN			1.541.656,00	1.541.656,00
04.121.2023.2137.2137	Manut.de Serv.Administrativos Gerais - SEMPLAN			187.300,00	187.300,00
04.121.2023.2138.3138	FOPAG - SEMPLAN			1.354.356,00	1.354.356,00
TOTAL		0,00	0,00	1.541.656,00	1.541.656,00



# PREFEITURA MUNICIPAL DE JI-PARANÁ

Av. 2 de Abril, 1701 - CNPJ:04092672/0001-25

Orçamento Programa - Exercício de 2013  
Anexo 06  
Página 21

## PROGRAMA DE TRABALHO

(Inc.II, § 2º, Art.2º)

19	FUNDAÇÃO CULTURAL DE JI-PARANÁ				
01	FUNDAÇÃO CULTURAL DE JI-PARANÁ				
Código	Especificação	Operação Especial	Projetos	Atividades	Total
13	Cultura			594.000,00	594.000,00
13	392	Difusão Cultural		594.000,00	594.000,00
13	392	2018	Produção e difusão Cultural	594.000,00	594.000,00
13.392.2018.2090.2090	Manut. das Ativ. do Gabinete do Presidente			230.000,00	230.000,00
13.392.2018.2091.2091	Manut. de Recursos Humanos			176.000,00	176.000,00
13.392.2018.2095.2095	Apoio as Ativ. Artísticas Culturais			188.000,00	188.000,00
TOTAL		0,00	0,00	594.000,00	594.000,00



# PREFEITURA MUNICIPAL DE JI-PARANÁ

Av. 2 de Abril, 1701 - CNPJ:04092672/0001-25

Orçamento Programa - Exercício de 2013  
Anexo 06  
Página 22

## PROGRAMA DE TRABALHO

(Inc.II, § 2º, Art.2º)

20 FUNDO DE PREVIDÊNCIA SOCIAL - FPS					
01 GABINETE DO PRESIDENTE - SERVIÇOS ADMINIST. DO FPS					
Código	Especificação	Operação Especial	Projetos	Atividades	Total
09	Previdência Social			655.030,92	655.030,92
09	122 Administração Geral			655.030,92	655.030,92
09	122 2017 Programa Previdência do Servidor Municipal			655.030,92	655.030,92
09.122.2017.2088.2088	Manutenção Administrativa do FPS			655.030,92	655.030,92
TOTAL		0,00	0,00	655.030,92	655.030,92



# PREFEITURA MUNICIPAL DE JI-PARANÁ

Av. 2 de Abril, 1701 - CNPJ:04092672/0001-25

Orçamento Programa - Exercício de 2013  
Anexo 06  
Página 23

## PROGRAMA DE TRABALHO

(Inc.II, § 2º, Art.2º)

20 FUNDO DE PREVIDÊNCIA SOCIAL - FPS					
02 REGIME PRÓPRIO PREVIDÊNCIA SOCIAL - RPPS					
Código	Especificação	Operação Especial	Projetos	Atividades	Total
09	Previdência Social			2.754.442,23	2.754.442,23
09	272 Previdência do Regime Estatutário			2.754.442,23	2.754.442,23
09	272 2017 Programa Previdência do Servidor Municipal			2.754.442,23	2.754.442,23
09.272.2017.2089.2089	Serviços de Previdência - FPS			2.754.442,23	2.754.442,23
99	Reserva de Contingência			13.549.789,94	13.549.789,94
99	999 Reserva de Contingência			13.549.789,94	13.549.789,94
99	999 9999 RESERVA DE CONTINGÊNCIA			13.549.789,94	13.549.789,94
99.999.9999.2997.9997	Reserva de de Contigência Previdenciária			13.549.789,94	13.549.789,94
TOTAL		0,00	0,00	16.304.232,17	16.304.232,17



# PREFEITURA MUNICIPAL DE JI-PARANÁ

Av. 2 de Abril, 1701 - CNPJ:04092672/0001-25

Orçamento Programa - Exercício de 2013  
Anexo 06  
Página 24

## PROGRAMA DE TRABALHO

(Inc.II, § 2º, Art.2º)

22 AGÊNCIA REGULADORA DE SERVIÇOS PÚBLICOS DELEGADOS - AGERJI					
01 AGÊNCIA REGUL. DE SERV. PÚBLICOS DELEGADOS - AGERJI					
Código	Especificação	Operação Especial	Projetos	Atividades	Total
17	Saneamento			512.508,70	512.508,70
17	122 Administração Geral			512.508,70	512.508,70
17	122 2021 Apoio Administrativo da AGERJI			512.508,70	512.508,70
17.122.2021.2131.2131	MANUTENÇÃO DE SERVIÇOS ADMINIST.GERAIS - AGERJI			133.308,70	133.308,70
17.122.2021.2132.2132	FOPAG - AGERJI			379.200,00	379.200,00
TOTAL		0,00	0,00	512.508,70	512.508,70
TOTAL GERAL		4.039.757,45	26.080.695,04	139.212.342,33	169.332.794,82





Estado de Rondônia

MUNICÍPIO DE JI-PARANÁ

Secretaria Municipal de Desenvolvimento Econômico

**LOA/2013**

---

23

## PROGRAMA DE TRABALHO DO GOVERNO

**Demonstrativo de Funções, Subfunções e Programa  
por Projetos, Atividades e Operações Especiais**



# PREFEITURA MUNICIPAL DE JI-PARANÁ

Av. 2 de Abril, 1701 - CNPJ:04092672/0001-25

Orçamento Programa - Exercício de 2013

Anexo 07

Página 1

## PROGRAMA DE TRABALHO DO GOVERNO DEMONSTRATIVO DE FUNÇÕES, SUBFUNÇÕES E PROGRAMAS POR PROJETOS, ATIVIDADES E OPERAÇÕES ESPECIAIS (Inc.II, § 2º, Art.2º)

Código	Especificação	Operação Especial	Projetos	Atividades	T o t a l
01	Legislativa	0,00	402.332,15	6.329.364,98	6.731.697,13
01	031 Ação Legislativa	0,00	402.332,15	6.329.364,98	6.731.697,13
01	031 1001 INFRA-ESTRUTURA DA CÂMARA MUNICIPAL	0,00	292.332,15	0,00	292.332,15
01.031.1001.1004.1004	REFORMA E AMPLIAÇÃO DO PRÉDIO E ESTACIONAMENTO	0,00	185.000,00	0,00	185.000,00
01.031.1001.1005.1005	AQUISIÇÃO DE VEICULOS	0,00	107.332,15	0,00	107.332,15
01	031 2001 Apoio Administrativo da CÂMARA MUNICIPAL	0,00	110.000,00	6.329.364,98	6.439.364,98
01.031.2001.1002.1002	CAPACITAÇÃO DE RECURSOS HUMANOS-CMJP	0,00	110.000,00	0,00	110.000,00
01.031.2001.2001.2001	MANUTENÇÃO DE SERVIÇOS ADMINISTRATIVOS GERAIS-CÂMARA	0,00	0,00	1.521.000,00	1.521.000,00
01.031.2001.2002.2002	FOPAG-CÂMARA	0,00	0,00	4.808.364,98	4.808.364,98
04	Administração	0,00	190.000,00	23.811.048,53	24.001.048,53
04	121 Planejamento e Orçamento	0,00	0,00	1.541.656,00	1.541.656,00
04	121 2023 Apoio Administrativo da SEMPLAN	0,00	0,00	1.541.656,00	1.541.656,00
04.121.2023.2137.2137	Manut.de Serv.Administrativos Gerais - SEMPLAN	0,00	0,00	187.300,00	187.300,00
04.121.2023.2138.3138	FOPAG - SEMPLAN	0,00	0,00	1.354.356,00	1.354.356,00
04	122 Administração Geral	0,00	160.000,00	18.560.714,77	18.720.714,77
04	122 2002 Apoio Administrativo do GABINETE DO PREFEITO	0,00	0,00	3.332.184,40	3.332.184,40
04.122.2002.2006.3306	MANUT.SERV. ADMINIST. GERAIS - GAB PREFEITO	0,00	0,00	408.068,20	408.068,20
04.122.2002.2007.3107	FOPAG - GABINETE	0,00	0,00	2.204.311,84	2.204.311,84
04.122.2002.2007.3108	FOPAG - Fundação Cultural	0,00	0,00	719.804,36	719.804,36
04	122 2004 Apoio Administrativo da SEMAD	0,00	100.000,00	11.542.660,91	11.642.660,91
04.122.2004.1012.1012	CONSTRUÇÃO RECONSTRUÇÃO E AMPLIAÇÃO DOS EDIFÍCIOS DA PMJP	0,00	100.000,00	0,00	100.000,00
04.122.2004.2011.3311	MANUT. SERV. ADMINIST. GERAIS - SEMAD	0,00	0,00	1.748.514,28	1.748.514,28
04.122.2004.2011.3312	SERVIÇO DE ILUMINAÇÃO PÚBLICA	0,00	0,00	2.170.650,67	2.170.650,67
04.122.2004.2012.3112	FOPAG - SEMAD	0,00	0,00	6.187.999,59	6.187.999,59
04.122.2004.2013.2013	Contribuição p/ Formação do PASEP	0,00	0,00	1.435.496,37	1.435.496,37
04	122 2010 Apoio Administrativo da SEMG	0,00	0,00	667.115,56	667.115,56
04.122.2010.2050.2050	Manutenção de Serviços Administrativos Gerais - SEMG	0,00	0,00	74.335,10	74.335,10
04.122.2010.2051.3151	FOPAG - SEMG	0,00	0,00	592.780,46	592.780,46
04	122 2011 Apoio Administrativo da SEMICD	0,00	0,00	820.423,23	820.423,23
04.122.2011.2053.2053	Manutenção de Serviços Administrativos Gerais - SEMICD	0,00	0,00	104.136,55	104.136,55
04.122.2011.2054.3154	FOPAG - SEMICD	0,00	0,00	716.286,68	716.286,68
04	122 2014 Apoio Administrativo da P.G.M.	0,00	60.000,00	1.534.471,40	1.594.471,40
04.122.2014.1086.1086	Capacitação de Pessoal - P.G.M.	0,00	60.000,00	0,00	60.000,00
04.122.2014.2081.2081	Manut.de Serv.Administrativos Gerais - P.G.M.	0,00	0,00	340.811,00	340.811,00
04.122.2014.2082.3182	FOPAG - PGM	0,00	0,00	1.181.660,40	1.181.660,40
04.122.2014.2126.2126	Despesas com Ônus de Sucumbência de Ações Judiciais	0,00	0,00	12.000,00	12.000,00
04	122 2015 Apoio Administrativo da C.G.M.	0,00	0,00	512.576,82	512.576,82
04.122.2015.2084.3184	FOPAG - CGM	0,00	0,00	512.576,82	512.576,82
04	122 2020 Apoio Administrativo da SEMURFH	0,00	0,00	151.282,45	151.282,45
04.122.2020.2127.3137	Manutenção de Serv. Administrativos Gerais - SEMURFH	0,00	0,00	151.282,45	151.282,45
04	123 Administração Financeira	0,00	30.000,00	3.648.868,41	3.678.868,41



# PREFEITURA MUNICIPAL DE JI-PARANÁ

Av. 2 de Abril, 1701 - CNPJ:04092672/0001-25

Orçamento Programa - Exercício de 2013

Anexo 07

Página 2

## PROGRAMA DE TRABALHO DO GOVERNO DEMONSTRATIVO DE FUNÇÕES, SUBFUNÇÕES E PROGRAMAS POR PROJETOS, ATIVIDADES E OPERAÇÕES ESPECIAIS (Inc.II, § 2º, Art.2º)

Código	Especificação	Operação Especial	Projetos	Atividades	T o t a l
04	Administração	0,00	190.000,00	23.811.048,53	24.001.048,53
04	123 Administração Financeira	0,00	30.000,00	3.648.868,41	3.678.868,41
04	123 1002 GESTÃO ADMINISTRATIVA TRIBUTÁRIA MUNICIPAL	0,00	30.000,00	0,00	30.000,00
04.123.1002.1009.1002	SERVIÇOS TÉCNICOS ESPECIALIZADOS	0,00	30.000,00	0,00	30.000,00
04	123 2003 Apoio Administrativo da SEMFAZ	0,00	0,00	3.646.868,41	3.646.868,41
04.123.2003.2008.3308	MANUT. SERV ADMINIST.GERAIS-SEMFAZ	0,00	0,00	430.654,44	430.654,44
04.123.2003.2009.3109	FOPAG-SEMFAZ	0,00	0,00	3.216.213,97	3.216.213,97
04	123 2020 Apoio Administrativo da SEMURFH	0,00	0,00	2.000,00	2.000,00
04.123.2020.2127.3137	Manutenção de Serv. Administrativos Gerais - SEMURFH	0,00	0,00	2.000,00	2.000,00
04	124 Controle Interno	0,00	0,00	59.809,35	59.809,35
04	124 2015 Apoio Administrativo da C.G.M.	0,00	0,00	59.809,35	59.809,35
04.124.2015.2083.2083	Manut.de Serv.Administrativos Gerais - C.G.M.	0,00	0,00	59.809,35	59.809,35
06	Segurança Pública	0,00	0,00	85.000,00	85.000,00
06	181 Policiamento	0,00	0,00	85.000,00	85.000,00
06	181 1024 Progr.Educação, Informação e Fiscalização do Trânsito Urbano	0,00	0,00	85.000,00	85.000,00
06.181.1024.2114.3314	Execução do Convênio com a Polícia Militar	0,00	0,00	85.000,00	85.000,00
08	Assistência Social	0,00	4.310.681,93	3.317.541,77	7.628.223,70
08	122 Administração Geral	0,00	0,00	2.373.089,95	2.373.089,95
08	122 1014 Atenção Integral a Infância e Juventude	0,00	0,00	631.828,43	631.828,43
08.122.1014.2047.2047	Manutenção das Atividades do Conselho Tutelar	0,00	0,00	216.500,00	216.500,00
08.122.1014.2047.3147	FOPAG - Conselho Tutelar	0,00	0,00	303.328,43	303.328,43
08.122.1014.2117.2117	Manutenção das Atividades dos Conselhos	0,00	0,00	112.000,00	112.000,00
08	122 2009 Apoio Administrativo da SEMAS	0,00	0,00	1.741.261,52	1.741.261,52
08.122.2009.2042.2042	Manutenção de Serviços Administrativos Gerais - SEMAS	0,00	0,00	160.000,00	160.000,00
08.122.2009.2043.3143	FOPAG - SEMAS	0,00	0,00	1.581.261,52	1.581.261,52
08	241 Assistência ao Idoso	0,00	184.500,00	0,00	184.500,00
08	241 1012 Qualidade de Vida na Terceira Idade	0,00	184.500,00	0,00	184.500,00
08.241.1012.1048.1048	Assistência Amparo ao Idoso	0,00	184.500,00	0,00	184.500,00
08	242 Assistência ao Portador de Deficiência	0,00	53.458,96	0,00	53.458,96
08	242 1013 Integração à Vida Social da Pessoa Portad.Necessid.Especiais	0,00	53.458,96	0,00	53.458,96
08.242.1013.1050.1050	Assistência a Pessoa Portadora de Necessidades Especiais	0,00	53.458,96	0,00	53.458,96
08	243 Assistência à Criança e ao Adolescente	0,00	1.578.133,89	846.451,82	2.424.585,71



# PREFEITURA MUNICIPAL DE JI-PARANÁ

Av. 2 de Abril, 1701 - CNPJ:04092672/0001-25

Orçamento Programa - Exercício de 2013

Anexo 07

Página 3

## PROGRAMA DE TRABALHO DO GOVERNO DEMONSTRATIVO DE FUNÇÕES, SUBFUNÇÕES E PROGRAMAS POR PROJETOS, ATIVIDADES E OPERAÇÕES ESPECIAIS (Inc.II, § 2º, Art.2º)

Código	Especificação	Operação Especial	Projetos	Atividades	T o t a l		
08	Assistência Social	0,00	4.310.681,93	3.317.541,77	7.628.223,70		
08	243	Assistência à Criança e ao Adolescente	0,00	1.578.133,89	846.451,82	2.424.585,71	
08	243	1014	Atenção Integral a Infância e Juventude	0,00	1.578.133,89	846.451,82	2.424.585,71
08.243.1014.1051.1051	Pro-Jovem	0,00	122.600,00	0,00	122.600,00		
08.243.1014.1051.3151	Fopag - Pro-Jovem	0,00	33.000,00	0,00	33.000,00		
08.243.1014.1056.1056	Erradicação Trabalho Infantil	0,00	145.000,00	0,00	145.000,00		
08.243.1014.1056.3156	Fopag - Erradicação Trabalho Infantil	0,00	249.972,14	0,00	249.972,14		
08.243.1014.1057.1057	Manutenção do CREAS/PAEFI/LA/PSC	0,00	282.400,00	0,00	282.400,00		
08.243.1014.1057.3157	Fopag - PAEFI	0,00	245.161,75	0,00	245.161,75		
08.243.1014.1058.1058	Construção e Ampliação do Abrigo Municipal	0,00	500.000,00	0,00	500.000,00		
08.243.1014.2045.2045	Manutenção do Abrigo Municipal	0,00	0,00	282.000,00	282.000,00		
08.243.1014.2048.2048	Manut.das Ativid.Fundo Munic.Direitos da Criança e do Adolescente	0,00	0,00	564.451,82	564.451,82		
08	244	Assistência Comunitária	0,00	2.494.589,08	98.000,00	2.592.589,08	
08	244	1015	Gestão de Assistências Integral à Família	0,00	2.494.589,08	98.000,00	2.592.589,08
08.244.1015.1062.1062	Casa da Família - Centro de Referência da Assistência Social - CRAS/PAIF	0,00	484.000,00	0,00	484.000,00		
08.244.1015.1062.3162	FOPAG - CRAS/PAIF	0,00	357.174,36	0,00	357.174,36		
08.244.1015.1063.1063	Equipe Volante CRAS - São Francisco	0,00	64.000,00	0,00	64.000,00		
08.244.1015.1064.1064	Apoio as Instituições não Governamental	0,00	1.200.000,00	0,00	1.200.000,00		
08.244.1015.1065.1065	Manutenção do IGD SUAS	0,00	27.358,92	0,00	27.358,92		
08.244.1015.1072.1072	Bolsa Família	0,00	290.559,00	0,00	290.559,00		
08.244.1015.1121.1121	Apoio às Famílias de Crianças 0 a 6 anos	0,00	71.496,80	0,00	71.496,80		
08.244.1015.2134.2134	Manutenção do CECAT - Centro de Capacitação Tecnológico	0,00	0,00	98.000,00	98.000,00		
09	Previdência Social	0,00	0,00	3.409.473,15	3.409.473,15		
09	122	Administração Geral	0,00	0,00	655.030,92	655.030,92	
09	122	2017	Programa Previdência do Servidor Municipal	0,00	0,00	655.030,92	655.030,92
09.122.2017.2088.2088	Manutenção Administrativa do FPS	0,00	0,00	655.030,92	655.030,92		
09	272	Previdência do Regime Estatutário	0,00	0,00	2.754.442,23	2.754.442,23	
09	272	2017	Programa Previdência do Servidor Municipal	0,00	0,00	2.754.442,23	2.754.442,23
09.272.2017.2089.2089	Serviços de Previdência - FPS	0,00	0,00	2.754.442,23	2.754.442,23		
10	Saúde	0,00	950.343,58	47.682.401,64	48.632.745,22		
10	122	Administração Geral	0,00	0,00	24.283.609,28	24.283.609,28	
10	122	2012	Apoio Administrativo da SEMUSA	0,00	0,00	24.263.109,28	24.263.109,28
10.122.2012.2060.3360	Manut.Serv.Administ.Gerais-Semusa - 15% Saúde	0,00	0,00	2.636.307,56	2.636.307,56		
10.122.2012.2062.3162	FOPAG - SEMUSA - 15% Saúde	0,00	0,00	21.626.801,72	21.626.801,72		
10	122	2013	Apoio Administrativo da CMS	0,00	0,00	20.500,00	20.500,00
10.122.2013.2080.2080	Manut.dos Serv.Administ.Gerais-Conselho Mun.de Saúde	0,00	0,00	20.500,00	20.500,00		
10	301	Atenção Básica	0,00	0,00	7.619.307,05	7.619.307,05	



# PREFEITURA MUNICIPAL DE JI-PARANÁ

Av. 2 de Abril, 1701 - CNPJ:04092672/0001-25

Orçamento Programa - Exercício de 2013

Anexo 07

Página 4

## PROGRAMA DE TRABALHO DO GOVERNO DEMONSTRATIVO DE FUNÇÕES, SUBFUNÇÕES E PROGRAMAS POR PROJETOS, ATIVIDADES E OPERAÇÕES ESPECIAIS (Inc.II, § 2º, Art.2º)

Código	Especificação	Operação Especial	Projetos	Atividades	T o t a l
10	Saúde	0,00	950.343,58	47.682.401,64	48.632.745,22
10	301	Atenção Básica	0,00	7.619.307,05	7.619.307,05
10	301	1021	Gestão da Políticas Públicas em Saúde	7.619.307,05	7.619.307,05
10.301.1021.2061.0002	Programa Saúde da Família - Estado	0,00	0,00	181.650,00	181.650,00
10.301.1021.2061.1001	FOPAG - PSF (PAB Variável)	0,00	0,00	1.115.577,03	1.115.577,03
10.301.1021.2061.1002	Manut. Serv. PSF (PAB Variável)	0,00	0,00	2.500,00	2.500,00
10.301.1021.2064.1003	Programa da Saúde Bucal - (PAB Variável)	0,00	0,00	121.785,81	121.785,81
10.301.1021.2066.0100	Manut.PAB - (PAB Fixo)	0,00	0,00	1.450.816,70	1.450.816,70
10.301.1021.2067.1002	FOPAG - PACS - (PAB Variável)	0,00	0,00	1.757.288,90	1.757.288,90
10.301.1021.2067.1003	FOPAG - PACS - (PAB Variável) 15% Saúde	0,00	0,00	737.000,00	737.000,00
10.301.1021.2075.1005	Manut.Serv.Assist.Básica Saúde Indígena-(PAB Variável)	0,00	0,00	30.000,00	30.000,00
10.301.1021.2076.1022	Manut.Serviços da Rede Psicossocial	0,00	0,00	420.334,61	420.334,61
10.301.1021.2078.0100	FOPAG - PAB - (PAB Fixo)	0,00	0,00	1.040.000,00	1.040.000,00
10.301.1021.2129.2129	NASF - Núcleo de Apoio a Saúde da Família (PAB Variável)	0,00	0,00	124.000,00	124.000,00
10.301.1021.2130.1001	FOPAG - NASF (PAB Variável)	0,00	0,00	116.000,00	116.000,00
10.301.1021.2130.1002	FOPAG - NASF - (PAB Variável) - 15% Saúde	0,00	0,00	522.354,00	522.354,00
10	302	Assistência Hospitalar e Ambulatorial	0,00	14.227.459,84	15.175.303,42
10	302	1021	Gestão da Políticas Públicas em Saúde	14.227.459,84	15.175.303,42
10.302.1021.1145.1145	Unidade de Pronto Atendimento - UPA	0,00	680.897,29	0,00	680.897,29
10.302.1021.1153.1153	Estruturação da Ortopedia	0,00	72.946,29	0,00	72.946,29
10.302.1021.1155.1154	Implantação da Unidade de Tratamento Intensivo - UTI Neonatal	0,00	194.000,00	0,00	194.000,00
10.302.1021.2068.1010	Manut.Servi. Hospital Municipal-Limite Financeiro do MAC	0,00	0,00	6.058.158,60	6.058.158,60
10.302.1021.2069.2013	Manut.Servi. Hemodiálise-(FAEC-Fundo Ações Estrat. e Compen)	0,00	0,00	1.994.179,52	1.994.179,52
10.302.1021.2079.1010	FOPAG - Hospital Municipal-(Limite Financeiro da MAC Amb.Hosp)	0,00	0,00	6.055.000,00	6.055.000,00
10.302.1021.2079.1011	FOPAG - Hospital Municipal - 15% Saúde	0,00	0,00	3.000,00	3.000,00
10.302.1021.2121.1022	Manut.CEO-Centro Esp.Odontológica(Limite Financeiro MAC) SUS	0,00	0,00	117.121,72	117.121,72
10	303	Suporte Profilático e Terapêutico	0,00	930.744,04	930.744,04
10	303	1021	Gestão da Políticas Públicas em Saúde	930.744,04	930.744,04
10.303.1021.2072.1011	Manutenção Serviços Progr. Asist.Farmacêutica - Básica	0,00	0,00	724.256,53	724.256,53
10.303.1021.2072.1021	Manutenção Serv. Progr.Asist.Farmacêutica - Estratégico	0,00	0,00	206.487,51	206.487,51
10	304	Vigilância Sanitária	0,00	70.293,83	70.293,83
10	304	1021	Gestão da Políticas Públicas em Saúde	70.293,83	70.293,83
10.304.1021.2071.1002	Manut.Serv.Vigilância Sanitária-(Vigilância em Saúde)	0,00	0,00	70.293,83	70.293,83
10	305	Vigilância Epidemiológica	0,00	530.987,60	533.487,60
10	305	1021	Gestão da Políticas Públicas em Saúde	530.987,60	533.487,60
10.305.1021.1084.1084	Implementação do Sistema Vigisus	0,00	2.500,00	0,00	2.500,00
10.305.1021.2073.1001	Manut.dos Serviços de Vigilância e Promoção em Saúde	0,00	0,00	530.987,60	530.987,60
10	423	Assistência aos Povos Indígenas	0,00	20.000,00	20.000,00
10	423	1021	Gestão da Políticas Públicas em Saúde	20.000,00	20.000,00
10.423.1021.2075.1005	Manut.Serv.Assist.Básica Saúde Indígena-(PAB Variável)	0,00	0,00	20.000,00	20.000,00
12	Educação	0,00	9.489.690,97	25.519.627,62	35.009.318,59
12	122	Administração Geral	0,00	215.900,00	215.900,00
12	122	2005	Apoio Administrativos da SEMED	110.600,00	110.600,00
12.122.2005.2028.2028	Manutenção de Serviços Administrativos Gerais - SEMED	0,00	0,00	110.600,00	110.600,00



# PREFEITURA MUNICIPAL DE JI-PARANÁ

Av. 2 de Abril, 1701 - CNPJ:04092672/0001-25

Orçamento Programa - Exercício de 2013

Anexo 07

Página 5

## PROGRAMA DE TRABALHO DO GOVERNO DEMONSTRATIVO DE FUNÇÕES, SUBFUNÇÕES E PROGRAMAS POR PROJETOS, ATIVIDADES E OPERAÇÕES ESPECIAIS (Inc.II, § 2º, Art.2º)

Código	Especificação	Operação Especial	Projetos	Atividades	T o t a l	
12	Educação	0,00	9.489.690,97	25.519.627,62	35.009.318,59	
12	122	Administração Geral	0,00	0,00	215.900,00	215.900,00
12	122	2006 Apoio Administrativo do Conselho Municipal de Educação	0,00	0,00	105.300,00	105.300,00
12.122.2006.2026.2026	Manutenção das Atividades do Conselho Municipal de Educação	0,00	0,00	105.300,00	105.300,00	
12	361	Ensino Fundamental	0,00	7.561.190,97	18.951.949,33	26.513.140,30
12	361	1003 Gestão das Políticas Públicas no Ensino Fundamental	0,00	351.800,00	18.951.949,33	19.303.749,33
12.361.1003.1013.1013	Construção e Ampliação das Unidades de Ensino Fundamental	0,00	347.000,00	0,00	347.000,00	
12.361.1003.1095.1095	PROJETO DE MELHORIA DA ESCOLA - PME	0,00	4.800,00	0,00	4.800,00	
12.361.1003.2015.2015	FOPAG - FUNDEB 60%	0,00	0,00	10.035.983,38	10.035.983,38	
12.361.1003.2016.2016	FOPAG - FUNDEB 40%	0,00	0,00	6.116.271,63	6.116.271,63	
12.361.1003.2017.2017	Manutenção do Fundeb 40%	0,00	0,00	335.055,93	335.055,93	
12.361.1003.2018.2018	Manutenção do PROFAE - Ensino Fundeb 40%	0,00	0,00	4.800,00	4.800,00	
12.361.1003.2019.2019	Manutenção do Ensino Fundamental	0,00	0,00	1.424.562,21	1.424.562,21	
12.361.1003.2020.2020	Manutenção do PROFAE - Ensino Fundamental	0,00	0,00	292.400,00	292.400,00	
12.361.1003.2021.2021	Recuperação e Reforma de Unidades Escolares	0,00	0,00	126.700,00	126.700,00	
12.361.1003.2108.2108	FOPAG - FUNDEB 60% EJA	0,00	0,00	527.776,18	527.776,18	
12.361.1003.2110.2110	Manutenção EJA - Fundeb 40%	0,00	0,00	88.400,00	88.400,00	
12	361	1005 Alimentação Escolar Saudável	0,00	799.900,33	0,00	799.900,33
12.361.1005.1016.0003	Programa Alimentação Escolar - Pré Escola	0,00	65.000,00	0,00	65.000,00	
12.361.1005.1016.0004	Programa Alimentação Escolar - EJA	0,00	6.000,00	0,00	6.000,00	
12.361.1005.1016.0005	Programa Alimentação Escolar - Ens. Fundamental	0,00	167.000,00	0,00	167.000,00	
12.361.1005.1016.0006	Programa Alimentação Escolar - Ens. Médio	0,00	500,00	0,00	500,00	
12.361.1005.1016.0007	Programa Alimentação Escolar - Creche	0,00	15.000,00	0,00	15.000,00	
12.361.1005.1017.1017	Programa Escolarização Merenda Escolar - PEME	0,00	546.400,33	0,00	546.400,33	
12	361	1007 Transporte Estudantil	0,00	6.396.490,64	0,00	6.396.490,64
12.361.1007.1014.1014	Transporte para Estudante	0,00	4.240.300,00	0,00	4.240.300,00	
12.361.1007.1021.1021	Transporte Escolar	0,00	1.465.974,77	0,00	1.465.974,77	
12.361.1007.1022.1022	Manutenção Transporte Escolar - Salário Educação	0,00	690.215,87	0,00	690.215,87	
12	361	1009 Educação Municipal On-Line	0,00	13.000,00	0,00	13.000,00
12.361.1009.1026.1026	Educação On-Line - Ensino Fundamental	0,00	13.000,00	0,00	13.000,00	
12	363	Ensino Profissional	0,00	3.500,00	0,00	3.500,00
12	363	1003 Gestão das Políticas Públicas no Ensino Fundamental	0,00	3.500,00	0,00	3.500,00
12.363.1003.1110.1110	Implant.de Escola Técnica Federal	0,00	3.500,00	0,00	3.500,00	
12	364	Ensino Superior	0,00	0,00	198.700,00	198.700,00
12	364	1003 Gestão das Políticas Públicas no Ensino Fundamental	0,00	0,00	198.700,00	198.700,00
12.364.1003.2111.2111	Manutenção da U.A.B.-Universidade Aberta do Brasil	0,00	0,00	91.700,00	91.700,00	
12.364.1003.2112.2112	FOPAG - Mant. da U.A.B.-Universidade Aberta do Brasil	0,00	0,00	107.000,00	107.000,00	
12	365	Educação Infantil	0,00	1.838.000,00	6.135.478,29	7.973.478,29



# PREFEITURA MUNICIPAL DE JI-PARANÁ

Av. 2 de Abril, 1701 - CNPJ:04092672/0001-25

Orçamento Programa - Exercício de 2013

Anexo 07

Página 6

## PROGRAMA DE TRABALHO DO GOVERNO DEMONSTRATIVO DE FUNÇÕES, SUBFUNÇÕES E PROGRAMAS POR PROJETOS, ATIVIDADES E OPERAÇÕES ESPECIAIS (Inc.II, § 2º, Art.2º)

Código	Especificação	Operação Especial	Projetos	Atividades	T o t a l		
12	Educação	0,00	9.489.690,97	25.519.627,62	35.009.318,59		
12	365	Educação Infantil	0,00	1.838.000,00	6.135.478,29	7.973.478,29	
12	365	1004	Gestão das Políticas Públicas no Ensino Infantil	0,00	1.742.000,00	6.135.478,29	7.877.478,29
12.365.1004.1015.0002	Conv.063/PCN/2011- Constr.Prédio Público - Creche	0,00	250.000,00	0,00	250.000,00		
12.365.1004.1015.0003	Conv.046/PCN/2012- Constr. Creche Municipal	0,00	750.000,00	0,00	750.000,00		
12.365.1004.1015.0004	Conv.039/PCN/2012- Constr.de Salas de Aulas	0,00	350.000,00	0,00	350.000,00		
12.365.1004.1015.1015	Construção e Ampliação das Unidades de Ensino Infantil	0,00	392.000,00	0,00	392.000,00		
12.365.1004.2022.2022	Manutenção das Atividades do Ensino Infantil	0,00	0,00	1.043.600,00	1.043.600,00		
12.365.1004.2023.2023	FOPAG - FUNDEB 40% - Ensino Infantil	0,00	0,00	1.513.950,54	1.513.950,54		
12.365.1004.2025.2025	Manutenção e Conservação de Viaturas	0,00	0,00	159.700,00	159.700,00		
12.365.1004.2027.2027	Manutenção do PROFAE - Ensino Infantil	0,00	0,00	146.200,00	146.200,00		
12.365.1004.2105.2105	FOPAG FUNDEB 60% - INFANTIL	0,00	0,00	3.212.627,75	3.212.627,75		
12.365.1004.2109.2109	Recuperação e Reforma de Unidades de Ensino Infantil	0,00	0,00	59.400,00	59.400,00		
12	365	1008	Gestão das Políticas Públicas no Ensino Especial	0,00	88.000,00	0,00	88.000,00
12.365.1008.1115.1115	Repasso Financeiro APAE	0,00	88.000,00	0,00	88.000,00		
12	365	1009	Educação Municipal On-Line	0,00	8.000,00	0,00	8.000,00
12.365.1009.1027.1027	Educação On-Line - Ensino infantil	0,00	8.000,00	0,00	8.000,00		
12	367	Educação Especial	0,00	87.000,00	17.600,00	104.600,00	
12	367	1008	Gestão das Políticas Públicas no Ensino Especial	0,00	87.000,00	17.600,00	104.600,00
12.367.1008.1024.1024	Educação Inclusiva: Direito à Diversidade	0,00	87.000,00	0,00	87.000,00		
12.367.1008.2122.2122	Gestão da Políticas no Ensino Especial	0,00	0,00	17.600,00	17.600,00		
13	Cultura	0,00	0,00	594.000,00	594.000,00		
13	392	Difusão Cultural	0,00	0,00	594.000,00	594.000,00	
13	392	2018	Produção e difusão Cultural	0,00	0,00	594.000,00	594.000,00
13.392.2018.2090.2090	Manut. das Ativ. do Gabinete do Presidente	0,00	0,00	230.000,00	230.000,00		
13.392.2018.2091.2091	Manut. de Recursos Humanos	0,00	0,00	176.000,00	176.000,00		
13.392.2018.2095.2095	Apoio as Ativ. Artísticas Culturais	0,00	0,00	188.000,00	188.000,00		
15	Urbanismo	0,00	4.595.000,00	5.420.105,93	10.015.105,93		
15	122	Administração Geral	0,00	0,00	5.230.105,93	5.230.105,93	
15	122	2008	Apoio Administrativo da SEMOSP	0,00	0,00	5.230.105,93	5.230.105,93
15.122.2008.2034.3334	MANUT.SERV.ADMINIST.GERAIS - SEMOSP	0,00	0,00	957.865,50	957.865,50		
15.122.2008.2035.3135	FOPAG - SEMOSP	0,00	0,00	4.272.240,43	4.272.240,43		
15	451	Infra-Estrutura Urbana	0,00	415.000,00	0,00	415.000,00	
15	451	1011	Gestão da Políticas Públicas em Obras e Serviços	0,00	415.000,00	0,00	415.000,00
15.451.1011.1045.1045	Construção Ampliação de Praças Parques e Jardins	0,00	415.000,00	0,00	415.000,00		
15	452	Serviços Urbanos	0,00	3.840.000,00	190.000,00	4.030.000,00	
15	452	1011	Gestão da Políticas Públicas em Obras e Serviços	0,00	3.840.000,00	190.000,00	4.030.000,00
15.452.1011.1047.1047	Gestão Integrada de Resíduos Sólidos	0,00	3.840.000,00	0,00	3.840.000,00		
15.452.1011.2040.2040	Manutenção e Instalação da Rede de Iluminação Publica	0,00	0,00	190.000,00	190.000,00		
15	453	Transportes Coletivos Urbanos	0,00	340.000,00	0,00	340.000,00	



# PREFEITURA MUNICIPAL DE JI-PARANÁ

Av. 2 de Abril, 1701 - CNPJ:04092672/0001-25

Orçamento Programa - Exercício de 2013

Anexo 07

Página 7

## PROGRAMA DE TRABALHO DO GOVERNO DEMONSTRATIVO DE FUNÇÕES, SUBFUNÇÕES E PROGRAMAS POR PROJETOS, ATIVIDADES E OPERAÇÕES ESPECIAIS (Inc.II, § 2º, Art.2º)

Código	Especificação	Operação Especial	Projetos	Atividades	T o t a l
<b>15</b>	<b>Urbanismo</b>	<b>0,00</b>	<b>4.595.000,00</b>	<b>5.420.105,93</b>	<b>10.015.105,93</b>
15	453 Transportes Coletivos Urbanos	0,00	340.000,00	0,00	340.000,00
15	453 2002 Apoio Administrativo do GABINETE DO PREFEITO	0,00	340.000,00	0,00	340.000,00
15.453.2002.1006.3306	REPASSE DO FINANCEIRO PARA E.M.T.U	0,00	340.000,00	0,00	340.000,00
<b>17</b>	<b>Saneamento</b>	<b>0,00</b>	<b>985.500,00</b>	<b>512.508,70</b>	<b>1.498.008,70</b>
17	122 Administração Geral	0,00	0,00	512.508,70	512.508,70
17	122 2021 Apoio Administrativo da AGERJI	0,00	0,00	512.508,70	512.508,70
17.122.2021.2131.2131	MANUTENÇÃO DE SERVIÇOS ADMINIST.GERAIS - AGERJI	0,00	0,00	133.308,70	133.308,70
17.122.2021.2132.2132	FOPAG - AGERJI	0,00	0,00	379.200,00	379.200,00
17	512 Saneamento Básico Urbano	0,00	985.500,00	0,00	985.500,00
17	512 1011 Gestão da Políticas Públicas em Obras e Serviços	0,00	985.500,00	0,00	985.500,00
17.512.1011.1043.1043	Retificação, Canalização de Rios e Igarapés em Áreas de Risc	0,00	400.500,00	0,00	400.500,00
17.512.1011.1046.1046	Construção Manutenção e Reforma de Obras de Artes	0,00	585.000,00	0,00	585.000,00
<b>18</b>	<b>Gestão Ambiental</b>	<b>0,00</b>	<b>160.000,00</b>	<b>739.568,51</b>	<b>899.568,51</b>
18	122 Administração Geral	0,00	0,00	714.568,51	714.568,51
18	122 2022 Apoio Administrativo da SEMEIA	0,00	0,00	714.568,51	714.568,51
18.122.2022.2135.2135	Manut.de Serv.Administrativos Gerais - SEMEIA	0,00	0,00	106.963,30	106.963,30
18.122.2022.2136.3136	FOPAG - SEMEIA	0,00	0,00	607.605,21	607.605,21
18	541 Preservação e Conservação Ambiental	0,00	160.000,00	25.000,00	185.000,00
18	541 1031 Gestão de Políticas Públicas do Meio Ambiente	0,00	160.000,00	25.000,00	185.000,00
18.541.1031.1036.1036	Recuperação das Matas Ciliares dos Igarapés Urbanos	0,00	120.000,00	0,00	120.000,00
18.541.1031.1037.1037	Arborização Urbana	0,00	40.000,00	0,00	40.000,00
18.541.1031.2033.2033	Fundo Municipal de Desenvolvimento Ambiental	0,00	0,00	25.000,00	25.000,00
<b>20</b>	<b>Agricultura</b>	<b>0,00</b>	<b>918.000,00</b>	<b>830.640,80</b>	<b>1.748.640,80</b>
20	122 Administração Geral	0,00	120.000,00	669.640,80	789.640,80
20	122 1010 Gestão da Políticas Públicas na Agricultura e Pecuária	0,00	120.000,00	0,00	120.000,00
20.122.1010.1124.1124	Repasses Financeiros	0,00	120.000,00	0,00	120.000,00
20	122 2007 Apoio Administrativo da SEMAGRI	0,00	0,00	669.640,80	669.640,80
20.122.2007.2029.2029	Manutenção de Serviços Administrativos Gerais - SEMAGRI	0,00	0,00	177.640,80	177.640,80
20.122.2007.2030.3130	FOPAG - SEMAGRI	0,00	0,00	492.000,00	492.000,00
20	127 Ordenamento Territorial	0,00	210.000,00	0,00	210.000,00
20	127 1010 Gestão da Políticas Públicas na Agricultura e Pecuária	0,00	210.000,00	0,00	210.000,00
20.127.1010.1132.1132	Apoio a Projetos de Infra-Estrutura e Serviços em Territórios Rurais	0,00	210.000,00	0,00	210.000,00
20	601 Promoção da Produção Vegetal	0,00	281.000,00	0,00	281.000,00





# PREFEITURA MUNICIPAL DE JI-PARANÁ

Av. 2 de Abril, 1701 - CNPJ:04092672/0001-25

Orçamento Programa - Exercício de 2013

Anexo 07

Página 8

## PROGRAMA DE TRABALHO DO GOVERNO DEMONSTRATIVO DE FUNÇÕES, SUBFUNÇÕES E PROGRAMAS POR PROJETOS, ATIVIDADES E OPERAÇÕES ESPECIAIS (Inc.II, § 2º, Art.2º)

Código	Especificação	Operação Especial	Projetos	Atividades	T o t a l		
20	Agricultura	0,00	918.000,00	830.640,80	1.748.640,80		
20	601	Promoção da Produção Vegetal	0,00	281.000,00	0,00	281.000,00	
20	601	1010	Gestão da Políticas Públicas na Agricultura e Pecuária	0,00	281.000,00	0,00	281.000,00
20.601.1010.1034.1034	1034	Capacitação Apoio e Estímulos aos Agricultores	0,00	16.000,00	0,00	16.000,00	
20.601.1010.1035.1035	1035	Apoio Desenvolvimento da Produção Animal e Vegetal	0,00	250.000,00	0,00	250.000,00	
20.601.1010.1074.1074	1074	Estruturar o Serviço de inspeção Municipal - Sim	0,00	15.000,00	0,00	15.000,00	
20	605	Abastecimento	0,00	291.000,00	161.000,00	452.000,00	
20	605	1010	Gestão da Políticas Públicas na Agricultura e Pecuária	0,00	291.000,00	161.000,00	452.000,00
20.605.1010.1033.1033	1033	Aquisição de Patrulha Rural	0,00	50.000,00	0,00	50.000,00	
20.605.1010.1039.1039	1039	Transporte e Armazenagem de Produtos Agrícolas	0,00	241.000,00	0,00	241.000,00	
20.605.1010.2032.2032	2032	Apoio ao Feirão do Agricultor	0,00	0,00	161.000,00	161.000,00	
20	691	Promoção Comercial	0,00	16.000,00	0,00	16.000,00	
20	691	1010	Gestão da Políticas Públicas na Agricultura e Pecuária	0,00	16.000,00	0,00	16.000,00
20.691.1010.1075.1075	1075	Participação Feiras e Eventos	0,00	16.000,00	0,00	16.000,00	
22	Indústria	0,00	210.000,00	40.000,00	250.000,00		
22	661	Promoção Industrial	0,00	210.000,00	40.000,00	250.000,00	
22	661	1019	Ji-Paraná Empreendedor	0,00	210.000,00	40.000,00	250.000,00
22.661.1019.1076.1076	1076	Reorganização do Distrito Industrial	0,00	210.000,00	0,00	210.000,00	
22.661.1019.2055.2055	2055	Estudos sobre Sistemas de Comercialização	0,00	0,00	20.000,00	20.000,00	
22.661.1019.2057.2057	2057	Ap.Micros e Pequenas Empresas,Cooperativas e Profis.Autônomo	0,00	0,00	20.000,00	20.000,00	
23	Comércio e Serviços	0,00	213.199,07	25.000,00	238.199,07		
23	695	Turismo	0,00	213.199,07	25.000,00	238.199,07	
23	695	1020	Turismo Jipa	0,00	213.199,07	25.000,00	238.199,07
23.695.1020.1077.1077	1077	Inventariar e Divulgar as Belezas Naturais e a Infra-estrutura	0,00	20.000,00	0,00	20.000,00	
23.695.1020.1078.1078	1078	Preparando Ji-Paraná para o Turismo	0,00	15.000,00	0,00	15.000,00	
23.695.1020.1129.0001	1129	Contr.Rep.267.884-23/MTUR/CAIXA -Constr.Arena Pq.Exposição	0,00	178.199,07	0,00	178.199,07	
23.695.1020.2058.2058	2058	Elaborar e Divulgar o Calendário de Eventos do Município	0,00	0,00	15.000,00	15.000,00	
23.695.1020.2059.2059	2059	Cadastrar os Proprietários Rurais na Explor.do Turismo Rural	0,00	0,00	10.000,00	10.000,00	
26	Transporte	0,00	2.627.197,34	5.399.282,84	8.026.480,18		
26	782	Transporte Rodoviário	0,00	2.627.197,34	5.399.282,84	8.026.480,18	



# PREFEITURA MUNICIPAL DE JI-PARANÁ

Av. 2 de Abril, 1701 - CNPJ:04092672/0001-25

Orçamento Programa - Exercício de 2013

Anexo 07

Página 9

## PROGRAMA DE TRABALHO DO GOVERNO DEMONSTRATIVO DE FUNÇÕES, SUBFUNÇÕES E PROGRAMAS POR PROJETOS, ATIVIDADES E OPERAÇÕES ESPECIAIS (Inc.II, § 2º, Art.2º)

Código	Especificação	Operação Especial	Projetos	Atividades	T o t a l
26	Transporte	0,00	2.627.197,34	5.399.282,84	8.026.480,18
26	782 Transporte Rodoviário	0,00	2.627.197,34	5.399.282,84	8.026.480,18
26	782 1011 Gestão da Políticas Públicas em Obras e Serviços	0,00	2.627.197,34	5.399.282,84	8.026.480,18
26.782.1011.1040.1040	Aquisição de Veículos, Maquinas e Equipamentos	0,00	200.000,00	0,00	200.000,00
26.782.1011.1041.0002	Reforço e Alargam.Ponte s/Rio Machado BR 364	0,00	866.847,34	0,00	866.847,34
26.782.1011.1041.0005	Contr.Rep.nº.366.372-39/2011 Pavimentação de Vias Urbanas	0,00	500.000,00	0,00	500.000,00
26.782.1011.1041.0007	Contr.Repasse 388.008-74 - Pavimentação de Vias Públicas	0,00	740.350,00	0,00	740.350,00
26.782.1011.1041.1041	Constr.Paviment.Drenagem Vias Urb.e Reforço Alargam.Ponte Ri	0,00	200.000,00	0,00	200.000,00
26.782.1011.1044.1044	Participação em Consorcio Intermunicipal	0,00	120.000,00	0,00	120.000,00
26.782.1011.2036.2036	Manutenção Conservação de Veículos, Maquinas e Viaturas	0,00	0,00	450.000,00	450.000,00
26.782.1011.2037.0001	Bloqueamento de Ruas - Emendas Parlamentares	0,00	0,00	1.700.000,00	1.700.000,00
26.782.1011.2037.2037	Manut.Recup.Conserv., Drenagem e Paviment. de Vias Urbanas	0,00	0,00	1.417.602,84	1.417.602,84
26.782.1011.2038.0002	Convênios FITHA	0,00	0,00	1.000.000,00	1.000.000,00
26.782.1011.2038.2038	Manut.Recup.Conserv.de Drenagem e Paviment.Estradas Vicinais	0,00	0,00	381.680,00	381.680,00
26.782.1011.2039.2039	Manutenção e Reforma de Pontilhões e Bueiros	0,00	0,00	450.000,00	450.000,00
27	Desporto e Lazer	0,00	1.028.750,00	1.180.739,69	2.209.489,69
27	122 Administração Geral	0,00	0,00	1.070.739,69	1.070.739,69
27	122 2016 Apoio Administrativo da SEME	0,00	0,00	1.070.739,69	1.070.739,69
27.122.2016.2085.2085	Manut.de Serv.Administrativos Gerais - SEME	0,00	0,00	276.897,80	276.897,80
27.122.2016.2086.3186	FOPAG - SEME	0,00	0,00	793.841,89	793.841,89
27	812 Desporto Comunitário	0,00	1.028.750,00	110.000,00	1.138.750,00
27	812 1022 Esporte Direito de Todos	0,00	1.028.750,00	110.000,00	1.138.750,00
27.812.1022.1087.1087	Incentivo ao Programa de Esporte e Lazer	0,00	463.000,00	0,00	463.000,00
27.812.1022.1088.0001	Contr.Rep.371.524-67/2011 - Constr.Quadra Poliesportiva	0,00	165.750,00	0,00	165.750,00
27.812.1022.1088.0002	Conv.221.PCN2011 - Constr.Quadra Poliesportiva-EFA	0,00	250.000,00	0,00	250.000,00
27.812.1022.1088.1088	Construção e Ampliação de Quadra Poliesportiva	0,00	150.000,00	0,00	150.000,00
27.812.1022.2087.2087	Reforma de Quadra Poliesportiva	0,00	0,00	110.000,00	110.000,00
28	Encargos Especiais	4.039.757,45	0,00	0,00	4.039.757,45
28	843 Serviço da Dívida Interna	2.344.823,89	0,00	0,00	2.344.823,89
28	843 0000 SERVIÇOS DA DÍVIDA INTERNA,JUROS E AMORTIZAÇÃO	2.344.823,89	0,00	0,00	2.344.823,89
28.843.0000.0002.0002	AMORTIZACOES DAS DIVIDAS	2.344.823,89	0,00	0,00	2.344.823,89
28	846 Outros Encargos Especiais	1.694.933,56	0,00	0,00	1.694.933,56
28	846 0000 SERVIÇOS DA DÍVIDA INTERNA,JUROS E AMORTIZAÇÃO	1.694.933,56	0,00	0,00	1.694.933,56
28.846.0000.0004.0004	Cumprim. Sent. Judiciais Trans. Julgado - Precatório	1.694.933,56	0,00	0,00	1.694.933,56
99	Reserva de Contingência	0,00	0,00	14.316.038,17	14.316.038,17
99	999 Reserva de Contingência	0,00	0,00	14.316.038,17	14.316.038,17
99	999 9999 RESERVA DE CONTINGÊNCIA	0,00	0,00	14.316.038,17	14.316.038,17
99.999.9999.2997.9997	Reserva de de Contingência Previdenciaria	0,00	0,00	13.549.789,94	13.549.789,94
99.999.9999.2999.9999	RESERVA DE CONTIGÊNCIA	0,00	0,00	766.248,23	766.248,23



PREFEITURA MUNICIPAL DE JI-PARANÁ

Av. 2 de Abril, 1701 - CNPJ:04092672/0001-25

Orçamento Programa - Exercício de 2013

Anexo 07

Página 10

PROGRAMA DE TRABALHO DO GOVERNO  
DEMONSTRATIVO DE FUNÇÕES, SUBFUNÇÕES E PROGRAMAS  
POR PROJETOS, ATIVIDADES E OPERAÇÕES ESPECIAIS  
(Inc.II, § 2º, Art.2º)

Código	Especificação	Operação Especial	Projetos	Atividades	T o t a l	
		TOTAL	4.039.757,45	26.080.695,04	139.212.342,33	169.332.794,82



24

TABELA EXPLICATIVA

**Evolução da Receita**



# PREFEITURA MUNICIPAL DE JI-PARANÁ

Av. 2 de Abril, 1701 - CNPJ:04092672/0001-25

Orçamento Programa - Exercício de 2013

## EVOLUÇÃO DA RECEITA

(Inc.III, Art.22º)

Página 1

Codigo	Discriminação	Receita Arrecadada			Receita Prevista	
		2009	2010	2011	2012	2013
1000.00.00	RECEITAS CORRENTES					
1100.00.00	RECEITA TRIBUTÁRIA	14.885.917,21	18.267.463,44	21.626.640,06	24.158.138,53	27.138.220,87
1200.00.00	RECEITAS DE CONTRIBUIÇÕES	4.990.415,11	4.627.681,68	6.414.996,76	5.959.046,50	8.133.387,87
1300.00.00	RECEITA PATRIMONIAL	3.330.353,23	4.772.653,31	7.601.566,56	4.384.484,04	8.367.381,92
1400.00.00	RECEITA AGROPECUÁRIA					
1600.00.00	RECEITA DE SERVIÇOS					
1700.00.00	TRANSFERÊNCIAS CORRENTES	93.144.090,76	101.667.583,83	117.801.431,62	131.138.861,13	127.985.922,66
1900.00.00	OUTRAS RECEITAS CORRENTES	4.306.390,39	3.456.018,63	4.721.093,30	5.536.582,23	5.345.121,73
	Sub Total	120.657.166,70	132.791.400,89	158.165.728,30	171.177.112,43	176.970.035,05
2000.00.00	RECEITAS DE CAPITAL					
2100.00.00	OPERAÇÕES DE CRÉDITO					
2200.00.00	ALIENAÇÃO DE BENS					
2400.00.00	TRANSFERÊNCIAS DE CAPITAL	7.655.093,57	9.589.298,56	6.074.702,44	4.430.990,00	5.926.043,70
	Sub Total	7.655.093,57	9.589.298,56	6.074.702,44	4.430.990,00	5.926.043,70
7000.00.00	RECEITAS CORRENTES - INTRA-ORÇAMENTAR					
7200.00.00	CONTRIBUIÇÕES SOCIAIS	2.579.633,87	3.169.070,36	4.315.910,17	3.993.401,50	4.394.122,03
7900.00.00	OUTRAS RECEITAS INTRA-ORÇAMENTÁRIAS	1.430,00		29.145,70		
	Sub Total	2.581.063,87	3.169.070,36	4.345.055,87	3.993.401,50	4.394.122,03
8000.00.00	RECEITAS DE CAPITAL - INTRA-ORÇAMENTARI					
	Sub Total	0,00	0,00	0,00	0,00	0,00



# PREFEITURA MUNICIPAL DE JI-PARANÁ

Av. 2 de Abril, 1701 - CNPJ:04092672/0001-25

Orçamento Programa - Exercício de 2013

## EVOLUÇÃO DA RECEITA

(Inc.III, Art.22º)

Página 2

Codigo	Discriminação	Receita Arrecadada			Receita Prevista	
		2009	2010	2011	2012	2013
9000.00.00	DEDUÇÕES DA RECEITA CORRENTE					
9700.00.00	DEDUÇÕES P/ FORMAÇÃO DO FUNDEB	-11.406.661,61	-12.410.484,74	-14.374.521,60	-17.256.561,20	-17.957.405,96
	Sub Total	-11.406.661,61	-12.410.484,74	-14.374.521,60	-17.256.561,20	-17.957.405,96
<b>TOTAL</b>		<b>119.486.662,53</b>	<b>133.139.285,07</b>	<b>154.210.965,01</b>	<b>162.344.942,73</b>	<b>169.332.794,82</b>



25

TABELA EXPLICATIVA

**Evolução da Despesa**



# PREFEITURA MUNICIPAL DE JI-PARANÁ

Av. 2 de Abril, 1701 - CNPJ:04092672/0001-25

Orçamento Programa - Exercício de 2013

## TABELA EXPLICATIVA - EVOLUÇÃO DA DESPESA

(Inc. III, Art. 22)

Página 1

Codigo	Discriminação	DESPESA		
		Realizada 2011	Fixada 2012	Prevista 2013
<b>Despesas Correntes</b>				
3 1	Pessoal e Encargos Sociais	70.376.766,35	75.629.235,84	87.008.705,52
3 2	Juros e Encargos da Dívida	226.914,82	280.000,00	158.400,00
3 3	Outras Despesas Correntes	51.988.557,31	65.661.424,26	54.579.731,26
	<b>Sub Total</b>	<b>122.592.238,48</b>	<b>141.570.660,10</b>	<b>141.746.836,78</b>
<b>Despesas de Capital</b>				
4 4	Investimentos	16.170.745,66	9.152.739,51	11.083.495,98
4 5	Inversões Financeiras			
4 6	Amortização da Dívida	2.521.810,02	2.200.000,00	2.186.423,89
	<b>Sub Total</b>	<b>18.692.555,68</b>	<b>11.352.739,51</b>	<b>13.269.919,87</b>
<b>Reserva de Contingência</b>				
9 9	Reserva de Contingência		9.421.543,12	14.316.038,17
	<b>Sub Total</b>	<b>0,00</b>	<b>9.421.543,12</b>	<b>14.316.038,17</b>
	<b>TOTAL</b>	<b>141.284.794,16</b>	<b>162.344.942,73</b>	<b>169.332.794,82</b>





26

DEMONSTRATIVO DA COMPATIBILIDADE

**LDO X LOA**



**Estado de Rondônia**  
**Município de Ji-paraná**  
**Secretaria Municipal de Desenvolvimento Econômico**  
**Resultado Primário**  
**Demonstrativo da Compatibilidade LDO x LOA**

(Art. 5º, I Lei Complementar 101/2000)

Memória de Cálculo

EXERCÍCIO DE 2013

	LDO	LOA	Variação Meta R\$
<b>RECEITAS PRIMÁRIAS CORRENTES (I)</b>	<b>167.658.018,05</b>	<b>168.962.653,13</b>	<b>1.304.635,08</b>
RECEITAS CORRENTES	172.445.984,23	176.970.035,05	4.524.050,82
<b>Receitas Tributárias</b>	<b>26.381.291,23</b>	<b>27.138.220,87</b>	<b>756.929,64</b>
<b>Impostos Municipais</b>	<b>22.367.606,16</b>	<b>22.961.201,82</b>	<b>593.595,66</b>
IPTU	2.862.044,64	3.165.449,80	303.405,16
ISS	13.098.624,31	13.295.230,46	196.606,15
ITBI	2.376.763,19	2.818.500,60	441.737,41
IRRF	4.030.174,02	3.682.020,96	-348.153,06
<b>Taxas</b>	<b>4.013.685,07</b>	<b>4.177.019,05</b>	<b>163.333,98</b>
<b>Receita de Contribuições</b>	<b>10.868.322,03</b>	<b>8.133.387,87</b>	<b>(2.734.934,16)</b>
Receitas Previdenciárias	8.721.788,55	5.762.983,07	(2.958.805,48)
Outras Receitas de Contribuições	2.146.533,48	2.370.404,80	223.871,32
<b>Receita Patrimonial Líquida</b>	<b>0,00</b>	<b>360.000,00</b>	<b>360.000,00</b>
Receita Patrimonial	4.787.966,18	8.367.381,92	3.579.415,74
(-) Aplicações Financeiras	4.787.966,18	8.007.381,92	3.219.415,74
DEDUÇÕES DA RECEITA CORRENTE	-4.360.894,27	-17.957.405,96	(13.596.511,69)
<b>Transferências Correntes</b>	<b>124.362.318,58</b>	<b>127.985.922,66</b>	<b>3.623.604,08</b>
FPM	24.722.938,69	28.889.252,08	4.166.313,39
ICMS	44.361.691,94	46.951.532,78	2.589.840,84
Convênios	1.638.037,50	1.200.000,00	(438.037,50)
Outras Transferências Correntes	53.639.650,45	50.945.137,80	-2.694.512,65
<b>Outras Receitas Correntes</b>	<b>6.046.086,21</b>	<b>5.345.121,73</b>	<b>-700.964,48</b>
Dívida Ativa	3.876.531,41	3.198.711,90	-677.819,51
Diversas Receitas Correntes	2.169.554,80	2.146.409,83	-23.144,97
<b>RECEITA DE CAPITAL (II)</b>	<b>4.838.751,85</b>	<b>5.926.043,70</b>	<b>1.087.291,85</b>
Operações de Crédito (III)	-	-	-
Amortização de Empréstimo (IV)	-	-	-
Alienação de Ativos (V)	-	-	-
<b>Transferências de Capital</b>	<b>4.838.751,85</b>	<b>5.926.043,70</b>	<b>1.087.291,85</b>
Convênios	4.838.751,85	5.926.043,70	1.087.291,85
Outras Transferências de Capital	-	-	-
<b>Outras Receitas de Capital</b>	<b>-</b>	<b>-</b>	<b>-</b>
<b>RECEITAS PRIMÁRIAS DE CAPITAL (VI) = (II - III - IV - V)</b>	<b>4.838.751,85</b>	<b>5.926.043,70</b>	<b>1.087.291,85</b>
<b>RECEITA PRIMÁRIA TOTAL (VII) = (I + VI)</b>	<b>172.496.769,90</b>	<b>174.888.696,83</b>	<b>2.391.926,93</b>
<b>RECEITAS CORRENTES INTRA-ORÇAMENTÁRIAS</b>	<b>4.360.894,27</b>	<b>4.394.122,03</b>	<b>33.227,76</b>
<b>RECEITA TOTAL</b>	<b>177.284.736,08</b>	<b>169.332.794,82</b>	<b>(7.951.941,26)</b>



**Estado de Rondônia**  
**Município de Ji-Paraná**  
**Secretaria Municipal de Desenvolvimento Econômico**  
**Resultado Primário**  
**Demonstrativo da Compatibilidade LDO x LOA**

(Art. 5º, I Lei Complementar 101/2000)

Memória de Cálculo

**EXERCÍCIO DE 2013**

<b>DESPESAS CORRENTES (VIII)</b>	<b>154.598.700,10</b>	<b>141.746.836,78</b>	<b>(12.851.863,32)</b>
Pessoal e Encargos Sociais	82.589.016,27	87.008.705,52	4.419.689,25
Juros e Encargos da Dívida (IX)	305.767,00	158.400,00	(147.367,00)
Outras Despesas Correntes	71.703.916,83	54.579.731,26	(17.124.185,57)
<b>DESPESAS PRIMÁRIAS CORRENTES (X) = (VIII - IX)</b>	<b>154.292.933,10</b>	<b>141.588.436,78</b>	<b>(12.704.496,32)</b>
<b>DESPESAS DE CAPITAL (XI)</b>	<b>12.397.475,36</b>	<b>13.269.919,87</b>	<b>872.444,51</b>
Investimentos	9.995.020,36	11.083.495,98	1.088.475,62
Inversões Financeiras	-	-	-
Concessão de Empréstimos (XII)	-	-	-
Aquisição de Título de Capital já Integralizado (XIII)	-	-	-
Demais Inversões Financeiras	-	-	-
Amortização da Dívida (XIV)	2.402.455,00	2.186.423,89	(216.031,11)
<b>DESPESAS PRIMÁRIAS DE CAPITAL (XV) = (XI - XII - XIII - XIV)</b>	<b>9.995.020,36</b>	<b>11.083.495,98</b>	<b>1.088.475,62</b>
RESERVA DE CONTINGÊNCIA (XVI)	819.293,45	766.248,23	-53.045,22
RESERVA DO RPPS (XVII)	9.469.267,18	13.549.789,94	4.080.522,76
<b>DESPESA PRIMÁRIA TOTAL (XVIII) = (X + XV + XVI + XVII)</b>	<b>174.576.514,09</b>	<b>166.987.970,93</b>	<b>-7.588.543,16</b>
DISCRIMINAÇÃO DA META FISCAL	Estimadas	Prevista	
PERÍODO DE REFERÊNCIA	2013	20132	
<b>RESULTADO PRIMÁRIO (VII - XVIII)</b>	<b>-2.079.744,19</b>	<b>7.900.725,90</b>	<b>9.980.470,09</b>
<b>DESPESAS GERAL</b>	<b>177.284.736,09</b>	<b>169.332.794,82</b>	<b>(7.951.941,27)</b>



Estado de Rondônia

MUNICÍPIO DE JI-PARANÁ

Secretaria Municipal de Desenvolvimento Econômico

LOA/2013

---

27

DEMONSTRATIVO DA COMPENSAÇÃO

para aumento de Despesas Obrigatórias  
de caráter continuado



**Estado de Rondônia**  
**Município de Ji-paraná**  
**Secretaria Municipal de Desenvolvimento Econômico**  
**LOA 2013**

**DEMOSTRATIVO DA COMPENSAÇÃO PARA AUMENTO DE DESPESAS OBRIGATÓRIAS DE CARÁTER CONTINUADO**

LRF, art. 4º, § 2º, inciso V

R\$ 1,00

EVENTO	VALOR PREVISTO PARA 2013
<b>Aumento Permanente da Receita</b>	<b>14.164.538,73</b>
(-) Aumento referente a transferências constitucionais	0,00
(-) Aumento referente a transferências do FUNDEB	0,00
<b>Saldo Final do Aumento Permanente de Receita (I)</b>	<b>14.164.538,73</b>
Redução Permanente de Despesa (II)	0,00
<b>Margem Bruta (III) = (I+II)</b>	<b>14.164.538,73</b>
Saldo Utilizado da Margem Bruta (IV)	<b>3.219.800,22</b>
Novas DOCC	3.219.800,22
Novas DOCC geradas por PPP's	0,00
<b>Margem Líquida de Expansão de DOCC (III-IV)</b>	<b>10.944.738,51</b>

FONTE: Secretaria Municipal de Fazenda – Contabilidade



28

**DEMONSTRATIVO DOS EFEITOS  
SOBRE AS RECEITAS**

**Decorrentes de Renúncia Fiscal**



**Estado de Rondônia**  
**Município de Ji-paraná**  
**Secretaria Municipal de Desenvolvimento Econômico**  
**LOA 2013**

**DEMONSTRATIVO DOS EFEITOS SOBRE AS RECEITAS DECORRENTES DA RENÚNCIA FISCAL**

LRF, art. 4º, § 2º, inciso V

R\$ 1,00

SETORES/PROGRAMAS/ /BENEFICIÁRIO	RENÚNCIA DE RECEITA PREVISTA		COMPENSAÇÃO
	Tributo/Contribuição	2013	
		<b>NÃO HÁ PREVISÃO DE RENÚNCIA DE RECEITA</b>	
<b>TOTAL</b>			-

FONTE:Secretaria Municipal de Fazenda – Contabilidade



Estado de Rondônia

MUNICÍPIO DE JI-PARANÁ

Secretaria Municipal de Desenvolvimento Econômico

**LOA/2013**

---

29

DEMONSTRATIVO DAS  
MEDIDAS DE COMPENSAÇÃO

para a Renúncia Fiscal





**Estado de Rondônia**  
**Município de Ji-paraná**  
**Secretaria Municipal de Desenvolvimento Econômico**  
**LOA 2013**

**DEMONSTRATIVO DAS MEDIDAS DE COMPENSAÇÃO PARA RENÚNCIA FISCAL**

LRF, art. 4º, § 2º, inciso V

R\$ 1,00

SETORES/PROGRAMAS/ /BENEFICIÁRIO	RENÚNCIA DE RECEITA PREVISTA		COMPENSAÇÃO
	Tributo/Contribuição	2013	
		SEM MOVIMENTO	
<b>TOTAL</b>			-

FONTE:Secretaria Municipal de Fazenda – Contabilidade



30  
**SEGURIDADE SOCIAL**



# PREFEITURA MUNICIPAL DE JI-PARANÁ

Av. 2 de Abril, 1701 - CNPJ:04092672/0001-25

Orçamento Programa - Exercício de 2013

## SEGURIDADE SOCIAL

Anexo 11

Página 1

Código	Especificacao	Categoria	Função
<b>08</b>	<b>Assistência Social</b>		<b>7.628.223,70</b>
3.1.90.08.00	Outros Benefícios Assistenciais	21.607,50	
3.1.90.11.00	Vencimentos e Vantagens Fixas - Pessoal Civil	2.134.956,80	
3.1.90.13.00	Obrigações Patronais	78.788,93	
3.1.90.16.00	Outras Despesas Variáveis - Pessoal Civil	217.804,37	
3.1.90.34.00	Outras Despesas de Pessoal decorrentes de Contratos de T	6.000,00	
3.1.90.94.00	Indenizações Restituições Trabalhistas	45.000,00	
3.1.91.13.00	Obrigações Patronais	265.740,60	
3.3.50.43.00	Subvenções Sociais	1.764.451,82	
3.3.70.41.00	Contribuições	63.458,96	
3.3.90.14.00	Diárias - Civil	71.000,00	
3.3.90.30.00	Material de Consumo	1.121.496,80	
3.3.90.31.00	Premiações Culturais, Art., Cient., Desport.	11.000,00	
3.3.90.32.00	Material de Distribuição Gratuita	171.000,00	
3.3.90.33.00	Passagens e Despesas com Locomoção	91.400,00	
3.3.90.36.00	Outros Serviços de Terceiros - Pessoa Física	115.500,00	
3.3.90.39.00	Outros Serviços de Terceiros - Pessoa Jurídica	684.859,00	
3.3.90.92.00	Despesas de Exercícios Anteriores	1.000,00	
3.3.90.93.00	Indenizações e Restituições	1.000,00	
4.4.90.51.00	Obras e Instalações	500.000,00	
4.4.90.52.00	Equipamentos e Material Permanente	262.158,92	
<b>09</b>	<b>Previdência Social</b>		<b>3.409.473,15</b>
3.1.90.11.00	Vencimentos e Vantagens Fixas - Pessoal Civil	125.000,00	
3.1.90.13.00	Obrigações Patronais	2.500,00	
3.1.91.13.00	Obrigações Patronais	24.500,00	
3.3.90.01.00	Aposentadorias e Reformas	947.313,55	
3.3.90.03.00	Pensões	333.907,82	
3.3.90.05.00	Outros Benefícios Previdenciários	1.100.828,33	
3.3.90.09.00	Salário-Família	372.392,53	
3.3.90.14.00	Diárias - Civil	17.000,00	
3.3.90.30.00	Material de Consumo	25.000,00	
3.3.90.33.00	Passagens e Despesas com Locomoção	15.000,00	
3.3.90.35.00	Serviços de Consultoria	13.000,00	
3.3.90.36.00	Outros Serviços de Terceiros - Pessoa Física	12.000,00	
3.3.90.39.00	Outros Serviços de Terceiros - Pessoa Jurídica	383.000,00	
4.4.90.52.00	Equipamentos e Material Permanente	38.030,92	



# PREFEITURA MUNICIPAL DE JI-PARANÁ

Av. 2 de Abril, 1701 - CNPJ:04092672/0001-25

Orçamento Programa - Exercício de 2013

## SEGURIDADE SOCIAL

Anexo 11

Página 2

Codigo	Especificacao	Categoria	Função
<b>10</b>	<b>Saúde</b>		<b>48.632.745,22</b>
3.1.90.08.00	Outros Benefícios Assistenciais	185.250,00	
3.1.90.11.00	Vencimentos e Vantagens Fixas - Pessoal Civil	27.049.907,42	
3.1.90.13.00	Obrigações Patronais	1.047.584,33	
3.1.90.16.00	Outras Despesas Variáveis - Pessoal Civil	1.894.366,53	
3.1.90.34.00	Outras Despesas de Pessoal decorrentes de Contratos de T	2.000,00	
3.1.90.94.00	Indenizações Restituições Trabalhistas	36.000,00	
3.1.91.13.00	Obrigações Patronais	2.757.913,37	
3.3.90.14.00	Diárias - Civil	242.000,00	
3.3.90.30.00	Material de Consumo	6.246.716,63	
3.3.90.32.00	Material de Distribuição Gratuita	500,00	
3.3.90.33.00	Passagens e Despesas com Locomoção	122.500,00	
3.3.90.36.00	Outros Serviços de Terceiros - Pessoa Física	205.500,00	
3.3.90.39.00	Outros Serviços de Terceiros - Pessoa Jurídica	6.997.163,36	
3.3.90.47.00	Obrigações Tributárias e Contributivas	10.000,00	
3.3.90.91.00	Sentenças Judiciais	250.000,00	
3.3.90.92.00	Despesas de Exercícios Anteriores	2.000,00	
3.3.90.93.00	Indenizações e Restituições	1.000,00	
3.3.90.95.00	Indenização pela Execução de Trabalhos de Campo	47.500,00	
4.4.90.51.00	Obras e Instalações	397.897,29	
4.4.90.52.00	Equipamentos e Material Permanente	1.136.946,29	
<b>TOTAL</b>			<b>59.670.442,07</b>



Estado de Rondônia

MUNICÍPIO DE JI-PARANÁ

Secretaria Municipal de Desenvolvimento Econômico

**LOA/2013**

---

31

DESPESAS

por Função, Subfunção e Programas  
conforme vínculo com os Recursos



# PREFEITURA MUNICIPAL DE JI-PARANÁ

Av. 2 de Abril, 1701 - CNPJ:04092672/0001-25

Orçamento Programa - Exercício de 2013

Anexo 08

Página 1

## DESPESA POR FUNÇÃO, SUBFUNÇÃO E PROGRAMAS CONFORME O VÍNCULO COM OS RECURSOS (Inc.II, § 2º, Art.2º)

Código	Especificação	Ordinário	Vinculado	Adm. Indireta	T o t a l
<b>01</b>	<b>Legislativa</b>		<b>6.731.697,13</b>		<b>6.731.697,13</b>
01 031	Ação Legislativa		6.731.697,13		6.731.697,13
01 031 1001	INFRA-ESTRUTURA DA CÂMARA MUNICIPAL		292.332,15		292.332,15
01 031 2001	Apoio Administrativo da CÂMARA MUNICIPAL		6.439.364,98		6.439.364,98
<b>04</b>	<b>Administração</b>	<b>24.001.048,53</b>			<b>24.001.048,53</b>
04 121	Planejamento e Orçamento	1.541.656,00			1.541.656,00
04 121 2023	Apoio Administrativo da SEMPLAN	1.541.656,00			1.541.656,00
04 122	Administração Geral	18.720.714,77			18.720.714,77
04 122 2002	Apoio Administrativo do GABINETE DO PREFEITO	3.332.184,40			3.332.184,40
04 122 2004	Apoio Administrativo da SEMAD	11.642.660,91			11.642.660,91
04 122 2010	Apoio Administrativo da SEMG	667.115,56			667.115,56
04 122 2011	Apoio Administrativo da SEMICD	820.423,23			820.423,23
04 122 2014	Apoio Administrativo da P.G.M.	1.594.471,40			1.594.471,40
04 122 2015	Apoio Administrativo da C.G.M.	512.576,82			512.576,82
04 122 2020	Apoio Administrativo da SEMURFH	151.282,45			151.282,45
04 123	Administração Financeira	3.678.868,41			3.678.868,41
04 123 1002	GESTÃO ADMINISTRATIVA TRIBUTÁRIA MUNICIPAL	30.000,00			30.000,00
04 123 2003	Apoio Administrativo da SEMFAZ	3.646.868,41			3.646.868,41
04 123 2020	Apoio Administrativo da SEMURFH	2.000,00			2.000,00
04 124	Controle Interno	59.809,35			59.809,35
04 124 2015	Apoio Administrativo da C.G.M.	59.809,35			59.809,35
<b>06</b>	<b>Segurança Pública</b>	<b>85.000,00</b>			<b>85.000,00</b>
06 181	Policiamento	85.000,00			85.000,00
06 181 1024	Progr.Educação, Informação e Fiscalização do Trânsito Urbano	85.000,00			85.000,00
<b>08</b>	<b>Assistência Social</b>	<b>6.421.103,56</b>	<b>1.207.120,14</b>		<b>7.628.223,70</b>
08 122	Administração Geral	2.373.089,95			2.373.089,95
08 122 1014	Atenção Integral a Infância e Juventude	631.828,43			631.828,43
08 122 2009	Apoio Administrativo da SEMAS	1.741.261,52			1.741.261,52
08 241	Assistência ao Idoso	124.500,00	60.000,00		184.500,00
08 241 1012	Qualidade de Vida na Terceira Idade	124.500,00	60.000,00		184.500,00
08 242	Assistência ao Portador de Deficiência	19.405,36	34.053,60		53.458,96
08 242 1013	Integração à Vida Social da Pessoa Portad.Necessid.Especiais	19.405,36	34.053,60		53.458,96
08 243	Assistência à Criança e ao Adolescente	1.947.433,89	477.151,82		2.424.585,71
08 243 1014	Atenção Integral a Infância e Juventude	1.947.433,89	477.151,82		2.424.585,71
08 244	Assistência Comunitária	1.956.674,36	635.914,72		2.592.589,08
08 244 1015	Gestão de Assistências Integral à Família	1.956.674,36	635.914,72		2.592.589,08
<b>09</b>	<b>Previdência Social</b>		<b>3.409.473,15</b>		<b>3.409.473,15</b>
09 122	Administração Geral		655.030,92		655.030,92
09 122 2017	Programa Previdência do Servidor Municipal		655.030,92		655.030,92
09 272	Previdência do Regime Estatutário		2.754.442,23		2.754.442,23
09 272 2017	Programa Previdência do Servidor Municipal		2.754.442,23		2.754.442,23
<b>10</b>	<b>Saúde</b>	<b>25.548.463,28</b>	<b>23.084.281,94</b>		<b>48.632.745,22</b>
10 122	Administração Geral	24.283.609,28			24.283.609,28
10 122 2012	Apoio Administrativo da SEMUSA	24.263.109,28			24.263.109,28



# PREFEITURA MUNICIPAL DE JI-PARANÁ

Av. 2 de Abril, 1701 - CNPJ:04092672/0001-25

Orçamento Programa - Exercício de 2013

Anexo 08

Página 2

## DESPESA POR FUNÇÃO, SUBFUNÇÃO E PROGRAMAS CONFORME O VÍNCULO COM OS RECURSOS (Inc.II, § 2º, Art.2º)

Código	Especificação	Ordinário	Vinculado	Adm. Indireta	T o t a l
10 122 2013	Apoio Administrativo da CMS	20.500,00			20.500,00
10 301	Atenção Básica	1.259.854,00	6.359.453,05		7.619.307,05
10 301 1021	Gestão da Políticas Públicas em Saúde	1.259.854,00	6.359.453,05		7.619.307,05
10 302	Assistência Hospitalar e Ambulatorial	5.000,00	15.170.303,42		15.175.303,42
10 302 1021	Gestão da Políticas Públicas em Saúde	5.000,00	15.170.303,42		15.175.303,42
10 303	Suporte Profilático e Terapêutico		930.744,04		930.744,04
10 303 1021	Gestão da Políticas Públicas em Saúde		930.744,04		930.744,04
10 304	Vigilância Sanitária		70.293,83		70.293,83
10 304 1021	Gestão da Políticas Públicas em Saúde		70.293,83		70.293,83
10 305	Vigilância Epidemiológica		533.487,60		533.487,60
10 305 1021	Gestão da Políticas Públicas em Saúde		533.487,60		533.487,60
10 423	Assistência aos Povos Indígenas		20.000,00		20.000,00
10 423 1021	Gestão da Políticas Públicas em Saúde		20.000,00		20.000,00
<b>12</b>	<b>Educação</b>	<b>30.869.727,62</b>	<b>4.139.590,97</b>		<b>35.009.318,59</b>
12 122	Administração Geral	215.900,00			215.900,00
12 122 2005	Apoio Administrativos da SEMED	110.600,00			110.600,00
12 122 2006	Apoio Administrativo do Conselho Municipal de Educação	105.300,00			105.300,00
12 361	Ensino Fundamental	23.810.549,33	2.702.590,97		26.513.140,30
12 361 1003	Gestão das Políticas Públicas no Ensino Fundamental	19.303.749,33			19.303.749,33
12 361 1005	Alimentação Escolar Saudável	253.500,00	546.400,33		799.900,33
12 361 1007	Transporte Estudantil	4.240.300,00	2.156.190,64		6.396.490,64
12 361 1009	Educação Municipal On-Line	13.000,00			13.000,00
12 363	Ensino Profissional	3.500,00			3.500,00
12 363 1003	Gestão das Políticas Públicas no Ensino Fundamental	3.500,00			3.500,00
12 364	Ensino Superior	198.700,00			198.700,00
12 364 1003	Gestão das Políticas Públicas no Ensino Fundamental	198.700,00			198.700,00
12 365	Educação Infantil	6.623.478,29	1.350.000,00		7.973.478,29
12 365 1004	Gestão das Políticas Públicas no Ensino Infantil	6.527.478,29	1.350.000,00		7.877.478,29
12 365 1008	Gestão das Políticas Públicas no Ensino Especial	88.000,00			88.000,00
12 365 1009	Educação Municipal On-Line	8.000,00			8.000,00
12 367	Educação Especial	17.600,00	87.000,00		104.600,00
12 367 1008	Gestão das Políticas Públicas no Ensino Especial	17.600,00	87.000,00		104.600,00
<b>13</b>	<b>Cultura</b>		<b>594.000,00</b>		<b>594.000,00</b>
13 392	Difusão Cultural		594.000,00		594.000,00
13 392 2018	Produção e difusão Cultural		594.000,00		594.000,00
<b>15</b>	<b>Urbanismo</b>	<b>10.015.105,93</b>			<b>10.015.105,93</b>
15 122	Administração Geral	5.230.105,93			5.230.105,93
15 122 2008	Apoio Administrativo da SEMOSP	5.230.105,93			5.230.105,93
15 451	Infra-Estrutura Urbana	415.000,00			415.000,00
15 451 1011	Gestão da Políticas Públicas em Obras e Serviços	415.000,00			415.000,00
15 452	Serviços Urbanos	4.030.000,00			4.030.000,00
15 452 1011	Gestão da Políticas Públicas em Obras e Serviços	4.030.000,00			4.030.000,00
15 453	Transportes Coletivos Urbanos	340.000,00			340.000,00
15 453 2002	Apoio Administrativo do GABINETE DO PREFEITO	340.000,00			340.000,00
<b>17</b>	<b>Saneamento</b>	<b>985.500,00</b>		<b>512.508,70</b>	<b>1.498.008,70</b>



# PREFEITURA MUNICIPAL DE JI-PARANÁ

Av. 2 de Abril, 1701 - CNPJ:04092672/0001-25

Orçamento Programa - Exercício de 2013

Anexo 08

Página 3

## DESPESA POR FUNÇÃO, SUBFUNÇÃO E PROGRAMAS CONFORME O VÍNCULO COM OS RECURSOS (Inc.II, § 2º, Art.2º)

Código	Especificação	Ordinário	Vinculado	Adm. Indireta	T o t a l
17 122	Administração Geral			512.508,70	512.508,70
17 122 2021	Apoio Administrativo da AGERJI			512.508,70	512.508,70
17 512	Saneamento Básico Urbano	985.500,00			985.500,00
17 512 1011	Gestão da Políticas Públicas em Obras e Serviços	985.500,00			985.500,00
<b>18</b>	<b>Gestão Ambiental</b>	<b>899.568,51</b>			<b>899.568,51</b>
18 122	Administração Geral	714.568,51			714.568,51
18 122 2022	Apoio Administrativo da SEMEIA	714.568,51			714.568,51
18 541	Preservação e Conservação Ambiental	185.000,00			185.000,00
18 541 1031	Gestão de Políticas Públicas do Meio Ambiente	185.000,00			185.000,00
<b>20</b>	<b>Agricultura</b>	<b>1.748.640,80</b>			<b>1.748.640,80</b>
20 122	Administração Geral	789.640,80			789.640,80
20 122 1010	Gestão da Políticas Públicas na Agricultura e Pecuária	120.000,00			120.000,00
20 122 2007	Apoio Administrativo da SEMAGRI	669.640,80			669.640,80
20 127	Ordenamento Territorial	210.000,00			210.000,00
20 127 1010	Gestão da Políticas Públicas na Agricultura e Pecuária	210.000,00			210.000,00
20 601	Promoção da Produção Vegetal	281.000,00			281.000,00
20 601 1010	Gestão da Políticas Públicas na Agricultura e Pecuária	281.000,00			281.000,00
20 605	Abastecimento	452.000,00			452.000,00
20 605 1010	Gestão da Políticas Públicas na Agricultura e Pecuária	452.000,00			452.000,00
20 691	Promoção Comercial	16.000,00			16.000,00
20 691 1010	Gestão da Políticas Públicas na Agricultura e Pecuária	16.000,00			16.000,00
<b>22</b>	<b>Indústria</b>	<b>250.000,00</b>			<b>250.000,00</b>
22 661	Promoção Industrial	250.000,00			250.000,00
22 661 1019	Ji-Paraná Empreendedor	250.000,00			250.000,00
<b>23</b>	<b>Comércio e Serviços</b>	<b>60.000,00</b>	<b>178.199,07</b>		<b>238.199,07</b>
23 695	Turismo	60.000,00	178.199,07		238.199,07
23 695 1020	Turismo Jipa	60.000,00	178.199,07		238.199,07
<b>26</b>	<b>Transporte</b>	<b>4.919.282,84</b>	<b>3.107.197,34</b>		<b>8.026.480,18</b>
26 782	Transporte Rodoviário	4.919.282,84	3.107.197,34		8.026.480,18
26 782 1011	Gestão da Políticas Públicas em Obras e Serviços	4.919.282,84	3.107.197,34		8.026.480,18
<b>27</b>	<b>Desporto e Lazer</b>	<b>1.793.739,69</b>	<b>415.750,00</b>		<b>2.209.489,69</b>
27 122	Administração Geral	1.070.739,69			1.070.739,69
27 122 2016	Apoio Administrativo da SEME	1.070.739,69			1.070.739,69
27 812	Desporto Comunitário	723.000,00	415.750,00		1.138.750,00
27 812 1022	Esporte Direito de Todos	723.000,00	415.750,00		1.138.750,00
<b>28</b>	<b>Encargos Especiais</b>	<b>4.039.757,45</b>			<b>4.039.757,45</b>
28 843	Serviço da Dívida Interna	2.344.823,89			2.344.823,89
28 843 0000	SERVIÇOS DA DIVIDA INTERNA,JUROS E AMORTIZAÇÃO	2.344.823,89			2.344.823,89
28 846	Outros Encargos Especiais	1.694.933,56			1.694.933,56
28 846 0000	SERVIÇOS DA DIVIDA INTERNA,JUROS E AMORTIZAÇÃO	1.694.933,56			1.694.933,56





# PREFEITURA MUNICIPAL DE JI-PARANÁ

Av. 2 de Abril, 1701 - CNPJ:04092672/0001-25

Orçamento Programa - Exercício de 2013

Anexo 08

Página 4

## DESPESA POR FUNÇÃO, SUBFUNÇÃO E PROGRAMAS CONFORME O VÍNCULO COM OS RECURSOS (Inc.II, § 2º, Art.2º)

Código	Especificação	Ordinário	Vinculado	Adm. Indireta	T o t a l
99	Reserva de Contingência	766.248,23	13.549.789,94		14.316.038,17
99 999	Reserva de Contingência	766.248,23	13.549.789,94		14.316.038,17
99 999 9999	RESERVA DE CONTINGÊNCIA	766.248,23	13.549.789,94		14.316.038,17
	TOTAL	112.403.186,44	56.417.099,68	512.508,70	169.332.794,82



Estado de Rondônia

MUNICÍPIO DE JI-PARANÁ

Secretaria Municipal de Desenvolvimento Econômico

**LOA/2013**

---

32

DEMONSTRATIVO DAS DESPESAS

Órgãos e Função de Governo



# PREFEITURA MUNICIPAL DE JI-PARANÁ

Av. 2 de Abril, 1701 - CNPJ:04092672/0001-25

Orçamento Programa - Exercício de 2013

Anexo 09

Página 1

## DEMONSTRATIVO DAS DESPESAS POR ORGÃO E FUNÇÕES DE GOVERNO

(Inc.II, § 2º, Art.2º)

UNIDADE	01 01	CAMARA MUNICIPAL	Valor
Função	01	Legislativa	6.731.697,13
UNIDADE	02 02	GABINETE DO PREFEITO	Valor
Função	04	Administração	3.332.184,40
Função	06	Segurança Pública	85.000,00
Função	15	Urbanismo	340.000,00
UNIDADE	02 03	SECRETARIA MUNICIPAL DE FAZENDA	Valor
Função	04	Administração	3.676.868,41
Função	28	Encargos Especiais	2.344.823,89
UNIDADE	02 04	SECRETARIA MUNICIPAL DE ADMINISTRAÇÃO	Valor
Função	04	Administração	11.642.660,91
UNIDADE	02 05	SECRETARIA MUNICIPAL DE EDUCAÇÃO	Valor
Função	12	Educação	35.009.318,59
UNIDADE	02 06	SECRETARIA MUNICIPAL DE OBRAS E SERV. PUBLICOS	Valor
Função	15	Urbanismo	9.675.105,93
Função	17	Saneamento	985.500,00
Função	23	Comércio e Serviços	178.199,07
Função	26	Transporte	8.026.480,18
UNIDADE	02 07	SECRETARIA MUNICIPAL DE AGRICULTURA E PECUÁRIA	Valor
Função	20	Agricultura	1.748.640,80
UNIDADE	02 08	SECRETARIA MUNICIPAL DE ASSISTÊNCIA SOCIAL	Valor
Função	08	Assistência Social	7.628.223,70
UNIDADE	02 09	SECRETARIA MUNICIPAL DE GOVERNO	Valor
Função	04	Administração	667.115,56
UNIDADE	02 10	SECRETARIA MUNICIPAL DE IND.COM. DESENVOLVIMENTO	Valor
Função	04	Administração	820.423,23
Função	22	Indústria	250.000,00
Função	23	Comércio e Serviços	60.000,00
UNIDADE	02 11	FUNDO MUNICIPAL DE SAUDE	Valor
Função	10	Saúde	48.632.745,22

**PREFEITURA MUNICIPAL DE JI-PARANÁ**

Av. 2 de Abril, 1701 - CNPJ:04092672/0001-25

Orçamento Programa - Exercício de 2013

Anexo 09

Página 2

**DEMONSTRATIVO DAS DESPESAS POR ORGÃO E FUNÇÕES DE GOVERNO**

(Inc.II, § 2º, Art.2º)

UNIDADE	02 11	FUNDO MUNICIPAL DE SAUDE	Valor
UNIDADE	02 13	PROCURADORIA GERAL DO MUNICIPIO	Valor
Função	04	Administração	1.594.471,40
Função	28	Encargos Especiais	1.694.933,56
Função	99	Reserva de Contingência	766.248,23
UNIDADE	02 14	CONTROLADORIA GERAL DO MUNICIPIO	Valor
Função	04	Administração	572.386,17
UNIDADE	02 15	SECRETARIA MUNICIPAL DE ESPORTE	Valor
Função	27	Desporto e Lazer	2.209.489,69
UNIDADE	02 16	SECRETARIA MUNICIPAL DE REGUL. FUND. HABITAÇÃO	Valor
Função	04	Administração	153.282,45
UNIDADE	02 17	SECRETARIA MUNICIPAL DE MEIO AMBIENTE	Valor
Função	18	Gestão Ambiental	899.568,51
UNIDADE	02 18	SECRETARIA MUNICIPAL DE PLANEJAMENTO	Valor
Função	04	Administração	1.541.656,00
UNIDADE	19 01	FUNDAÇÃO CULTURAL DE JI-PARANÁ	Valor
Função	13	Cultura	594.000,00
UNIDADE	20 01	GABINETE DO PRESIDENTE - SERVIÇOS ADMINIST. DO FPS	Valor
Função	09	Previdência Social	655.030,92
UNIDADE	20 02	REGIME PRÓPRIO PREVIDÊNCIA SOCIAL - RPPS	Valor
Função	09	Previdência Social	2.754.442,23
Função	99	Reserva de Contingência	13.549.789,94
UNIDADE	22 01	AGÊNCIA REGUL. DE SERV. PÚBLICOS DELEGADOS - AGERJI	Valor
Função	17	Saneamento	512.508,70
TOTAL GERAL			169.332.794,82



# PREFEITURA MUNICIPAL DE JI-PARANÁ

Av. 2 de Abril, 1701 - CNPJ:04092672/0001-25

Orçamento Programa - Exercício de 2013

Anexo 09

Página 3

## DEMONSTRATIVO DAS DESPESAS POR ORGÃO E FUNÇÕES DE GOVERNO

(Inc.II, § 2º, Art.2º)

RESUMO DO TOTAL ORÇADO POR ORGÃO		
01 01	CAMARA MUNICIPAL	6.731.697,13
02 02	GABINETE DO PREFEITO	3.757.184,40
02 03	SECRETARIA MUNICIPAL DE FAZENDA	6.021.692,30
02 04	SECRETARIA MUNICIPAL DE ADMINISTRAÇÃO	11.642.660,91
02 05	SECRETARIA MUNICIPAL DE EDUCAÇÃO	35.009.318,59
02 06	SECRETARIA MUNICIPAL DE OBRAS E SERV. PUBLICOS	18.865.285,18
02 07	SECRETARIA MUNICIPAL DE AGRICULTURA E PECUÁRIA	1.748.640,80
02 08	SECRETARIA MUNICIPAL DE ASSISTÊNCIA SOCIAL	7.628.223,70
02 09	SECRETARIA MUNICIPAL DE GOVERNO	667.115,56
02 10	SECRETARIA MUNICIPAL DE IND.COM. DESENVOLVIMENTO	1.130.423,23
02 11	FUNDO MUNICIPAL DE SAUDE	48.632.745,22
02 13	PROCURADORIA GERAL DO MUNICIPIO	4.055.653,19
02 14	CONTROLADORIA GERAL DO MUNICIPIO	572.386,17
02 15	SECRETARIA MUNICIPAL DE ESPORTE	2.209.489,69
02 16	SECRETARIA MUNICIPAL DE REGUL. FUND. HABITAÇÃO	153.282,45
02 17	SECRETARIA MUNICIPAL DE MEIO AMBIENTE	899.568,51
02 18	SECRETARIA MUNICIPAL DE PLANEJAMENTO	1.541.656,00
19 01	FUNDAÇÃO CULTURAL DE JI-PARANÁ	594.000,00
20 01	GABINETE DO PRESIDENTE - SERVIÇOS ADMINIST. DO FPS	655.030,92
20 02	REGIME PRÓPRIO PREVIDÊNCIA SOCIAL - RPPS	16.304.232,17
22 01	AGÊNCIA REGUL. DE SERV. PÚBLICOS DELEGADOS - AGERJI	512.508,70
TOTAL		169.332.794,82

RESUMO DO TOTAL ORÇADO POR FUNÇÃO		
01	Legislativa	6.731.697,13
04	Administração	24.001.048,53
06	Segurança Pública	85.000,00
08	Assistência Social	7.628.223,70
09	Previdência Social	3.409.473,15
10	Saúde	48.632.745,22
12	Educação	35.009.318,59
13	Cultura	594.000,00
15	Urbanismo	10.015.105,93
17	Saneamento	1.498.008,70
18	Gestão Ambiental	899.568,51
20	Agricultura	1.748.640,80
22	Indústria	250.000,00
23	Comércio e Serviços	238.199,07
26	Transporte	8.026.480,18
27	Desporto e Lazer	2.209.489,69
28	Encargos Especiais	4.039.757,45
99	Reserva de Contingência	14.316.038,17



PREFEITURA MUNICIPAL DE JI-PARANÁ

Av. 2 de Abril, 1701 - CNPJ:04092672/0001-25

Orçamento Programa - Exercício de 2013

Anexo 09

Página 4

DEMONSTRATIVO DAS DESPESAS POR ORGÃO E FUNÇÕES DE GOVERNO

(Inc.II, § 2º, Art.2º)

---

TOTAL	169.332.794,82
-------	----------------

---



Estado de Rondônia

MUNICÍPIO DE JI-PARANÁ

Secretaria Municipal de Desenvolvimento Econômico

**LOA/2013**

---

33

TABELA EXPLICATIVA

**Demonstração da Despesa  
por Programa**



# PREFEITURA MUNICIPAL DE JI-PARANÁ

Av. 2 de Abril, 1701 - CNPJ:04092672/0001-25

Orçamento Programa - Exercício de 2013

## TABELA EXPLICATIVA - DEMONSTRAÇÃO DA DESPESA POR PROGRAMA

Página 1

Código	Discriminação	Valor
0000	SERVIÇOS DA DIVIDA INTERNA, JUROS E AMORTIZAÇÃO	4.039.757,45
1001	INFRA-ESTRUTURA DA CÂMARA MUNICIPAL	292.332,15
1002	GESTÃO ADMINISTRATIVA TRIBUTÁRIA MUNICIPAL	30.000,00
1003	Gestão das Políticas Públicas no Ensino Fundamental	19.505.949,33
1004	Gestão das Políticas Públicas no Ensino Infantil	7.877.478,29
1005	Alimentação Escolar Saudável	799.900,33
1007	Transporte Estudantil	6.396.490,64
1008	Gestão das Políticas Públicas no Ensino Especial	192.600,00
1009	Educação Municipal On-Line	21.000,00
1010	Gestão da Políticas Públicas na Agricultura e Pecuária	1.079.000,00
1011	Gestão da Políticas Públicas em Obras e Serviços	13.456.980,18
1012	Qualidade de Vida na Terceira Idade	184.500,00
1013	Integração à Vida Social da Pessoa Portad.Necessid.Especiais	53.458,96
1014	Atenção Integral a Infância e Juventude	3.056.414,14
1015	Gestão de Assistências Integral à Família	2.592.589,08
1019	Ji-Paraná Empreendedor	250.000,00
1020	Turismo Jipa	238.199,07
1021	Gestão da Políticas Públicas em Saúde	24.349.135,94
1022	Esporte Direito de Todos	1.138.750,00
1024	Progr.Educação, Informação e Fiscalização do Trânsito Urbano	85.000,00
1031	Gestão de Políticas Públicas do Meio Ambiente	185.000,00
2001	Apoio Administrativo da CÂMARA MUNICIPAL	6.439.364,98
2002	Apoio Administrativo do GABINETE DO PREFEITO	3.672.184,40
2003	Apoio Administrativo da SEMFAZ	3.646.868,41
2004	Apoio Administrativo da SEMAD	11.642.660,91
2005	Apoio Administrativos da SEMED	110.600,00
2006	Apoio Administrativo do Conselho Municipal de Educação	105.300,00
2007	Apoio Administrativo da SEMAGRI	669.640,80
2008	Apoio Administrativo da SEMOSP	5.230.105,93
2009	Apoio Administrativo da SEMAS	1.741.261,52
2010	Apoio Administrativo da SEMG	667.115,56
2011	Apoio Administrativo da SEMICD	820.423,23
2012	Apoio Administrativo da SEMUSA	24.263.109,28
2013	Apoio Administrativo da CMS	20.500,00
2014	Apoio Administrativo da P.G.M.	1.594.471,40
2015	Apoio Administrativo da C.G.M.	572.386,17
2016	Apoio Administrativo da SEME	1.070.739,69
2017	Programa Previdência do Servidor Municipal	3.409.473,15
2018	Produção e difusão Cultural	594.000,00
2020	Apoio Administrativo da SEMURFH	153.282,45
2021	Apoio Administrativo da AGERJI	512.508,70
2022	Apoio Administrativo da SEMEIA	714.568,51
2023	Apoio Administrativo da SEMPLAN	1.541.656,00
9999	RESERVA DE CONTINGÊNCIA	14.316.038,17
	<b>TOTAL</b>	<b>169.332.794,82</b>





Estado de Rondônia

MUNICÍPIO DE JI-PARANÁ

Secretaria Municipal de Desenvolvimento Econômico

**LOA/2013**

---

34

TABELA EXPLICATIVA

**Relação de Projetos**



# PREFEITURA MUNICIPAL DE JI-PARANÁ

Av. 2 de Abril, 1701 - CNPJ:04092672/0001-25

Orçamento Programa - Exercício de 2013

## TABELA EXPLICATIVA - RELAÇÃO DE PROJETOS

Página 1

Código	Discriminação	Valor
1002	CAPACITAÇÃO DE RECURSOS HUMANOS-CMJP	110.000,00
1004	REFORMA E AMPLIAÇÃO DO PRÉDIO E ESTACIONAMENTO	185.000,00
1005	AQUISIÇÃO DE VEICULOS	107.332,15
1006	REPASSE DO FINANCEIRO PARA E.M.T.U	340.000,00
1009	SERVIÇOS TECNICOS ESPECIALIZADOS	30.000,00
1012	CONSTRUÇÃO RECONSTRUÇÃO E AMPLIAÇÃO DOS EDIFICIOS DA PMJP	100.000,00
1013	Construção e Ampliação das Unidades de Ensino Fundamental	347.000,00
1014	Transporte para Estudante	4.240.300,00
1015	Construção e Ampliação das Unidades de Ensino Infantil	1.742.000,00
1016	Programa Alimentação Escolar	253.500,00
1017	Programa Escolarização Merenda Escolar - PEME	546.400,33
1021	Transporte Escolar	1.465.974,77
1022	Manutenção Transporte Escolar - Salário Educação	690.215,87
1024	Educação Inclusiva: Direito à Diversidade	87.000,00
1026	Educação On-Line - Ensino Fundamental	13.000,00
1027	Educação On-Line - Ensino infantil	8.000,00
1033	Aquisição de Patrulha Rural	50.000,00
1034	Capacitação Apoio e Estimulos aos Agricultores	16.000,00
1035	Apoio Desenvolvimeto da Produção Animal e Vegetal	250.000,00
1036	Recuperação das Matas Ciliares dos Igarapés Urbanos	120.000,00
1037	Arborização Urbana	40.000,00
1039	Transporte e Armazenagem de Produtos Agrícolas	241.000,00
1040	Aquisição de Veículos, Maquinas e Equipamentos	200.000,00
1041	Construção Pavimentação e Drenagem de Vias Urbarnas	2.307.197,34
1043	Retificação, Canalização de Rios e Igarapés em Áreas de Risc	400.500,00
1044	Participação em Consorcio Intermunicipal	120.000,00
1045	Construção Ampliação de Praças Parques e Jardins	415.000,00
1046	Construção, Manutenção e Reforma de Obras de Artes	585.000,00
1047	Gestão Integrada de Resíduos Sólidos	3.840.000,00
1048	Assistência e Amparo ao Idoso	184.500,00
1050	Assistência a Pessoas Portadora de Necessidades Especiais	53.458,96
1051	PROGRAMA PROJOVEM	155.600,00
1056	Erradicação Trabalho Infantil	394.972,14
1057	Manutenção do CREAS/PAEFI/LA/PSC	527.561,75
1058	Construção e Ampliação do Abrigo Municipal	500.000,00
1062	Casa da Família - Centro de Referência da Assistência Social - CRAS/PAIF	841.174,36
1063	Manutenção da Equipe Volante CRAS - São Francisco	64.000,00
1064	Apoio as Instituições não Governamental	1.200.000,00
1065	Manutenção do IGD SUAS	27.358,92
1072	Bolsa Família	290.559,00
1074	Estruturar o Serviço de inspenção Municipal - Sim	15.000,00
1075	Participação Feiras e Eventos	16.000,00
1076	Reorganização do Distrito Industrial	210.000,00
1077	Inventariar e Divulgar as Belezas Naturais e a Infra-estrutu	20.000,00
1078	Preparando Ji-Paraná para o Turismo	15.000,00
1084	Implementação do Sistema Vigisus	2.500,00
1086	Capacitação de Pessoal - P.G.M.	60.000,00
1087	Incentivo ao Programa de Esporte e Lazer	463.000,00
1088	Construção e Ampliação de Quadra Poliesportiva	565.750,00
1095	PROJETO DE MELHORIA DA ESCOLA - PME	4.800,00
1110	Implant.de Escola Técnica Federal	3.500,00
1115	Repasse Financeiro APAE	88.000,00
1121	Apoio às Famílias de Crianças 0 a 6 anos	71.496,80
1124	Repasses Financeiros	120.000,00
1129	Construção da Arena do Parque de Exposições	178.199,07
1132	Apoio a Projetos de Infra-Estrutura e Serviços em Territórios Rurais	210.000,00
1145	Implantação de Unidade de Pronto Atendimento - UPA	680.897,29
1153	Estruturação da Ortopedia	72.946,29
1155	Implantação da Unidade de Tratamento Intensivo - UTI Neonatal	194.000,00
Total		26.080.695,04



35

TABELA EXPLICATIVA

**Relação de Atividades**



# PREFEITURA MUNICIPAL DE JI-PARANÁ

Av. 2 de Abril, 1701 - CNPJ:04092672/0001-25

Orçamento Programa - Exercício de 2013

## TABELA EXPLICATIVA - RELAÇÃO DE ATIVIDADES

Página 1

Código	Discriminação	Valor
2001	MANUTENÇÃO DE SERVIÇOS ADMINISTRATIVOS GERAIS-CÂMARA	1.521.000,00
2002	FOPAG-CÂMARA	4.808.364,98
2006	MANUTENÇÃO DE SERVIÇO ADMINISTRATIVOS GERAIS - GAB PREFEITO	408.068,20
2007	FOPAG - GABINETE DO PREFEITO	2.924.116,20
2008	MANUTENÇÃO DE SERV ADMINISTRATIVOS GERAIS-SEMFAZ	430.654,44
2009	FOPAG-SEMFAZ	3.216.213,97
2011	MANUTENÇÃO DE SERVIÇOS ADMINISTRATIVOS GERAIS - SEMAD	3.919.164,95
2012	FOPAG - SEMAD	6.187.999,59
2013	Contribuição p/ Formação do PASEP	1.435.496,37
2015	FOPAG - FUNDEB 60%	10.035.983,38
2016	FOPAG - FUNDEB 40%	6.116.271,63
2017	Manutenção do Fundeb 40%	335.055,93
2018	Manutenção do PROFAE - Ensino Fundeb 40%	4.800,00
2019	Manutenção do Ensino Fundamental	1.424.562,21
2020	Manutenção do PROFAE - Ensino Fundamental	292.400,00
2021	Recuperação e Reforma de Unidades Escolares	126.700,00
2022	Manutenção das Atividades do Ensino Infantil	1.043.600,00
2023	FOPAG - FUNDEB 40% - Ensino Infantil	1.513.950,54
2025	Manutenção e Conservação de Viaturas	159.700,00
2026	Manutenção das Atividades do Conselho Municipal de Educação	105.300,00
2027	Manutenção do PROFAE - Ensino Infantil	146.200,00
2028	Manutenção de Serviços Administrativos Gerais - SEMED	110.600,00
2029	Manutenção de Serviços Administrativos Gerais - SEMAGRI	177.640,80
2030	FOPAG - SEMAGRI	492.000,00
2032	Apoio ao Feirão do Agricultor	161.000,00
2033	Fundo Municipal de Desenvolvimento Ambiental	25.000,00
2034	Manutenção de Serviços Administrativos Gerais - SEMOSP	957.865,50
2035	FOPAG - SEMOSP	4.272.240,43
2036	Manutenção Conservação de Veículos, Maquinas e Viaturas	450.000,00
2037	Manut.Recup.Conserv.de Drenagem e Paviment. de Vias Urbanas	3.117.602,84
2038	Manut.Recup.Conserv.de Drenagem e Paviment.Estradas Vicinais	1.381.680,00
2039	Construção, Manutenção, Reforma de Pontilhão e Bueiros	450.000,00
2040	Manutenção e Instalação da Rede de Iluminação Publica	190.000,00
2042	Manutenção de Serviços Administrativos Gerais - SEMAS	160.000,00
2043	FOPAG - SEMAS	1.581.261,52
2045	Manutenção do Abrigo Municipal	282.000,00
2047	Manutenção das Atividades do Conselho Tutelar	519.828,43
2048	Manut.das Ativid.Fundo Munic.Direitos da Criança e do Adolescente	564.451,82
2050	Manutenção de Serviços Administrativos Gerais - SEMG	74.335,10
2051	FOPAG - SEMG	592.780,46
2053	Manutenção de Serviços Administrativos Gerais - SEMICD	104.136,55
2054	FOPAG - SEMICD	716.286,68
2055	Estudos sobre Sistemas de Comercialização	20.000,00
2057	Ap.Micros e Pequenas Empresas,Cooperativas e Profis.Autônom	20.000,00
2058	Elaborar e Divulgar o Calendário de Eventos do Município	15.000,00
2059	Cadastrar os Proprietários Rurais na Explor.do Turismo Rural	10.000,00
2060	Manut. dos Serv. Administ.Gerais - Sec. Mun. de Saúde	2.636.307,56
2061	Manut. dos Serviços do Programa Saúde da Família - P.S.F	1.299.727,03
2062	FOPAG - SEMUSA	21.626.801,72
2064	Programa da Saúde Bucal	121.785,81
2066	Manutenção dos Serviços do PAB	1.450.816,70
2067	FOPAG - PACS	2.494.288,90
2068	Manutenção dos Serviços do Hospital Municipal	6.058.158,60
2069	Manutenção dos Serviços da Hemodiálise	1.994.179,52
2071	Manutenção dos Serviços da Vigilância Sanitária	70.293,83
2072	Manutenção Serviços Progr. Asist.Farmacêutica	930.744,04
2073	Manut.dos Serviços de Vigilância e Promoção em Saúde	530.987,60
2075	Manut.dos Serviços de Assistência Básica Saúde Indígena	50.000,00



# PREFEITURA MUNICIPAL DE JI-PARANÁ

Av. 2 de Abril, 1701 - CNPJ:04092672/0001-25

Orçamento Programa - Exercício de 2013

## TABELA EXPLICATIVA - RELAÇÃO DE ATIVIDADES

Página 2

Código	Discriminação	Valor
2076	Manutenção dos Serviços da Rede Psicossocial	420.334,61
2078	FOPAG - PAB	1.040.000,00
2079	FOPAG - HOSPITAL MUNICIPAL	6.058.000,00
2080	Manut.dos Serv.Administ.Gerais-Conselho Mun.de Saúde	20.500,00
2081	Manut.de Serv.Administrativos Gerais - P.G.M.	340.811,00
2082	FOPAG - PGM	1.181.660,40
2083	Manut.de Serv.Administrativos Gerais - C.G.M.	59.809,35
2084	FOPAG - CGM	512.576,82
2085	Manut.de Serv.Administrativos Gerais - SEME	276.897,80
2086	FOPAG - SEME	793.841,89
2087	Reforma de Quadra Poliesportiva	110.000,00
2088	Manutenção Administrativa do FPS	655.030,92
2089	Serviços de Previdência - FPS	2.754.442,23
2090	Manutt. das Ativ. do Gabinete do Presidente	230.000,00
2091	Manut. de Recursos Humanos	176.000,00
2095	Apoio as Ativ. Artísticas Culturais	188.000,00
2105	FOPAG FUNDEB 60% - INFANTIL	3.212.627,75
2108	Fopag FUNDEB 60% EJA	527.776,18
2109	Recuperação e Reforma de Unidades de Ensino Infantil	59.400,00
2110	Manutenção EJA - Fundeb 40%	88.400,00
2111	Manutenção da U.A.B.-Universidade Aberta do Brasil	91.700,00
2112	FOPAG - Mant. da U.A.B.-Universidade Aberta do Brasil	107.000,00
2114	Execução do Convênio com a Polícia Militar	85.000,00
2117	Manutenção das Atividades dos Conselhos	112.000,00
2121	Manutenção do CEO - Centro de Especialidade Odontológica	117.121,72
2122	Gestão da Políticas no Ensino Especial	17.600,00
2126	Despesa com Ônus de Sucumbência de Ações Judiciais	12.000,00
2127	Manutenção de Serv. Administrativo Gerais - SEMURFH	153.282,45
2129	Manut. Serv. do Programa Núcleo de Apoio a Saúde da Família - NASF	124.000,00
2130	FOPAG - NASF (PAB Variável)	638.354,00
2131	MANUTENÇÃO DE SERVIÇOS ADMINIST.GERAIS - AGERJI	133.308,70
2132	FOPAG - AGERJI	379.200,00
2134	Manutenção do CECAT - Centro de Capacitação Tecnológico	98.000,00
2135	Manut.de Serv.Administrativos Gerais - SEMEIA	106.963,30
2136	FOPAG - SEMEIA	607.605,21
2137	Manut.de Serv.Administrativos Gerais - SEMPLAN	187.300,00
2138	FOPAG - SEMPLAN	1.354.356,00
2997	Reserva de de Contigência Previdenciaria	13.549.789,94
2999	RESERVA DE CONTIGÊNCIA	766.248,23
	<b>Total</b>	<b>139.212.342,33</b>



Estado de Rondônia

MUNICÍPIO DE JI-PARANÁ

Secretaria Municipal de Desenvolvimento Econômico

**LOA/2013**

---

36

TABELA EXPLICATIVA

**Relação de Operações Especiais**



PREFEITURA MUNICIPAL DE JI-PARANÁ

Av. 2 de Abril, 1701 - CNPJ:04092672/0001-25

Orçamento Programa - Exercício de 2013

Página 1

TABELA EXPLICATIVA - RELAÇÃO DE OPERAÇÕES ESPECIAIS

Código	Discriminação	Valor
0002	AMORTIZACOES DAS DIVIDAS	2.344.823,89
0004	Cumprim. Sent. Judiciais Trans. Julgado - Precatório	1.694.933,56
Total		4.039.757,45



**37**  
**FICHAS DA RECEITA**





# PREFEITURA MUNICIPAL DE JI-PARANÁ

Av. 2 de Abril, 1701 - CNPJ:04092672/0001-25

Orçamento Programa - Exercício de 2013

## FICHAS DA RECEITA

Página 1

Ficha	Codigo Rec	Entid.	Discriminação	Vinculo	%	Fte Recurso	Total Orçado
1	1112.02.00.00	2	Imposto sobre a Propriedade Predial e Territorial Urbana	ED	25 %	0.1.00-002 001	3.165.449,80
2	1112.04.31.00	2	Imposto de Renda Retido na Fonte sob os Rendim. do Trabalho	ED	25 %	0.1.00-002 001	3.496.806,72
3	1112.04.34.01	2	IRRF - Pessoa Juridica	ED	25 %	0.1.00-002 001	136.042,09
4	1112.04.34.02	2	IRRF - Pessoa Fisica	ED	25 %	0.1.00-002 001	49.172,15
5	1112.08.00.00	2	Imp s/ Trans "Inter Vivos" de Bens Imóveis e de Direitos Rea	ED	25 %	0.1.00-002 001	2.818.500,60
6	1113.05.01.00	2	ISSQN - Arrecadação Direta	ED	25 %	0.1.00-002 001	11.644.598,41
7	1113.05.02.00	2	ISSQN - Simples Nacional	ED	25 %	0.1.00-002 001	1.650.632,05
8	1121.17.00.00	2	Taxa de Fiscal de Vigilância Sanitária	NV		0.1.00-002 001	16,70
9	1121.21.00.00	2	Taxa de Controle e Fiscal Ambiental	NV		0.1.00-002 001	
10	1121.25.01.00	2	Taxa Lincença p/ Funcionamento Estabelec.Comercio	NV		0.1.00-002 001	1.634.561,92
11	1121.26.00.00	2	Taxa de Publicidade Comercial	NV		0.1.00-002 001	15.464,81
12	1121.27.00.00	2	Taxa de Apreensão e Depósito	NV		0.1.00-002 001	
13	1121.28.00.00	2	Taxa de Funcion de Estabelecimentos em Horário Especial	NV		0.1.00-002 001	7.053,75
14	1121.29.00.00	2	Taxa de Licença p/ Execução de Obras	NV		0.1.00-002 001	84.936,64
15	1121.31.01.00	2	Taxa Lic.p/ Ocupação Area/Via e Logradouro	NV		0.1.00-002 001	1.264,31
16	1121.35.00.00	2	Taxa de Alinhamento e Nivelamento	NV		0.1.00-002 001	1.168,67
17	1121.36.00.00	2	Taxa de Apreensão, Depósito ou Liberação de Animais	NV		0.1.00-002 001	
18	1121.99.00.00	2	Outras Taxas pelo Exercício do Poder de Polícia	NV		0.1.00-002 001	81.649,38
19	1122.21.00.00	2	Taxas de Serviços Cadastrais	NV		0.1.00-002 001	
20	1122.28.00.00	2	Taxa de Cemitérios	NV		0.1.00-002 001	18.834,97
21	1122.90.01.00	2	Taxa de Coleta de Lixo	NV		0.1.00-002 001	1.555.515,55
22	1122.90.02.00	2	Taxa de Limpeza Publica e Particulares	NV		0.1.00-002 001	
23	1122.99.01.00	2	Taxa de Expediente	NV		0.1.00-002 001	13.813,73
24	1122.99.02.00	2	Taxa de Tarifa Aerea	NV		0.1.00-002 001	
25	1122.99.03.00	2	Taxa de Numeração de Predio	NV		0.1.00-002 001	
26	1122.99.04.00	2	Taxa Diversas	NV		0.1.00-002 001	762.738,62
27	1210.29.07.00	20	Contrib de Servidor Ativo Civil	NV		0.1.00-020 001	5.762.983,07
28	1220.29.00.00	2	Contrib p/ o Custeio do Serviço de Iluminação Pública	NV		0.1.00-002 001	2.370.404,80
29	1313.01.00.00	2	Averbações de Dominio Util de Imóves	NV		0.1.00-002 001	
30	1321.11.00.00	1	Ações e Cotas de Sociedades	NV		0.1.00-001 001	
31	1325.01.02.01	12	Remun.Dep.Banc.Rec.Vinc.FUNDEB 60%	FU	100 %	0.1.11-012 042	30.476,29
32	1325.01.02.02	12	Remun.Dep.Banc.Rec.Vinc.FUNDEB 40%	FU	100 %	0.1.11-012 044	13.543,74
33	1325.01.02.03	12	Rend.Apl.Fin. 1/3 Ferias FUNDEB 60%	FU	100 %	0.1.11-012 042	1.138,04
34	1325.01.02.04	12	Rend.Apl.Finac.1/3 Ferias FUNDEB 40%	FU	100 %	0.1.11-012 044	806,79
35	1325.01.02.05	12	Rend.Apl.Fin. 13º Salario FUNDEB 60%	FU	100 %	0.1.11-012 042	5.414,92
36	1325.01.02.06	12	13º Salario FUNDEB 40%	FU	100 %	0.1.11-012 044	3.289,06
37	1325.01.03.01	10	Rend. Aplic. Financ. Gestão Plena	SD		0.1.07-010 108	61.484,01
38	1325.01.03.04	10	Rend. Aplic. Financ. Vigilância Sanitária	SD		0.1.07-010 115	3.631,67
39	1325.01.03.06	10	Rend. Aplic. Financ. Farmacia Basica	SD		0.1.07-010 114	102.600,49
40	1325.01.03.07	10	Rend. Aplic. Financ. Farmacia Estratégica - Estado	SD		0.1.21-010 118	8,91
41	1325.01.03.08	10	Rend. Aplic. Financ. Endemias	SD		0.1.07-010 113	20.000,00
42	1325.01.03.09	10	Rend. Aplic. Financ. P.S.F.	SD		0.1.07-010 111	5.253,38
43	1325.01.03.10	10	Rend. Aplic. Financ. Higiene Bucal	SD		0.1.07-010 116	14.745,81
44	1325.01.03.13	10	Rend. Aplic. Financ. PACS	SD		0.1.07-010 112	2.223,90
45	1325.01.03.14	10	Rend. Aplic. Financ. PAB	SD		0.1.07-010 102	24.757,42
46	1325.01.03.15	10	Rend. Aplic. Financ. CAPS II	SD		0.1.07-010 123	23.299,61
47	1325.01.03.16	10	Rend. Aplic. Financ. 1/3 Salários Gestão Plena	SD		0.1.07-010 108	519,53
48	1325.01.03.17	10	Rend. Aplic. Financ. 13º Salário Gestão Plena	SD		0.1.07-010 108	1.703,46
49	1325.01.03.18	10	Rend. Aplic. Financ. 1/3 Ferias PAB	SD		0.1.07-010 102	215,28
50	1325.01.03.19	10	Rend. Aplic. Financ. 13º Salário PAB	SD		0.1.07-010 102	721,00
51	1325.01.03.20	10	Rend. Aplic. Financ. 1/3 Férias PSF	SD		0.1.07-010 111	104,34
52	1325.01.03.21	10	Rend. Aplic. Financ. 13º Salários PSF	SD		0.1.07-010 111	439,31
53	1325.01.03.25	10	Rend. Aplic. Financ. Hemodialise	SD		0.1.07-010 129	10.669,40
54	1325.01.03.28	10	Rend. Aplic. Financ. CEO-Centro De Especialidade Odontologica	SD		0.1.07-010 169	11.521,72
55	1325.01.03.33	10	Rend.Apl.Termo de Coop. Plano Emergencial	SD		0.2.13-010 173	72.946,29
56	1325.01.05.03	12	Rend.Apl. 25% - Educação Básica	ED	100 %	0.1.01-012 043	90.446,54
57	1325.01.05.21	12	Rend.Apli.Fin.Merenda Escolar - (PNAE)	NV		0.1.08-012 008	5.572,73
58	1325.01.05.22	12	Rend.Apl.Fin.Sal.Educação	NV		0.1.08-012 009	8.543,99
59	1325.01.05.23	12	Rend.Apl.Fin. Prog. Dinheiro Direto na Escola - PDDE	NV		0.1.08-012 021	
60	1325.01.05.26	12	Rend.Apl.Fin.Programa Nacional de Transporte Escolar - PNTE	NV		0.1.08-012 002	1.602,05



# PREFEITURA MUNICIPAL DE JI-PARANÁ

Av. 2 de Abril, 1701 - CNPJ:04092672/0001-25

Orçamento Programa - Exercício de 2013

## FICHAS DA RECEITA

Página 2

Ficha	Codigo Rec	Entid.	Discriminação	Vinculo	%	Fte Recurso	Total Orçado
61	1325.01.05.28	12	Rend.Apl.Fin.Conv.Transporte Escolar	NV		0.2.12-012 012	2.744,52
62	1325.01.05.29	12	Rend.Apl.Fin.Programa Brasil Alfabetização - Jovens e Adulto	NV		0.1.08-012 016	
63	1325.01.06.01	10	Remun. de Dep. Bac. de Rec. Próprio Vinc. Saúde	SD		0.1.02-010 001	49.378,74
64	1325.01.06.02	10	APLIC. FINAC. 1/3 FERIAS - SAUDE	SD		0.1.02-010 001	3.625,14
65	1325.01.06.03	10	APLIC. FINANC. 13º - SAUDE	SD		0.1.02-010 001	12.595,37
66	1325.01.10.02	2	Rend.Apl.Fin.Prog.Apoio A Pessoa Idosa	NV		0.1.15-002 806	
67	1325.01.10.03	2	Rend.Apl.Fin.Prog.Apoio Port.Defic.Fisica	NV		0.1.15-002 805	
68	1325.01.10.04	2	Rend.Apl.Fin.Familia PAIF	NV		0.1.15-002 863	
69	1325.01.10.05	2	Aplic.Fienc.Abrigo	NV		0.1.15-002 804	
70	1325.01.10.07	2	Renda Aplic.Financ.Aliment.Das Creches-Crianças de 0 A 6 ano	NV		0.1.15-002 902	
71	1325.01.10.11	2	Aplic.Financ.Emst Sentinela	NV		0.1.15-002 810	
72	1325.01.10.15	2	Aplic.Financ.Peti-Jornada	NV		0.1.15-002 808	
73	1325.01.10.16	2	Rend.Aplic.Financ.Peti-Bolsa	NV		0.1.15-002 807	
74	1325.01.10.17	2	Rend.Aplic.Financ. Agente Jovem Capacitação	NV		0.1.15-002 809	
75	1325.01.10.18	2	Rend.Aplic.Financ.Agente Jovem-Bolsa	NV		0.1.15-002 860	
76	1325.01.10.19	2	Rend.Apl.Fin.Fundo M.Adolescente	NV		0.1.00-002 005	
77	1325.01.10.21	2	Rend.Aplic.Financ.Agente -A. Sócio Educacional	NV		0.1.15-002 862	
78	1325.01.10.23	2	Rend.Aplic.Financ. BCP-Questionário Aplicado	NV		0.1.15-002 964	
79	1325.01.10.24	2	Rend.Aplic.Financ.Manut. CREAS/PAEFI/LA/PSC	NV		0.1.15-002 810	
80	1325.01.10.25	2	Rend. de Aplic - Bolsa IGD - SUAS	NV		0.1.15-002 796	
81	1325.01.99.02	12	Rend.Aplic.Financ.Educação	ED	100 %	0.1.01-012 043	41.654,89
82	1325.01.99.30	12	Rend.Aplic.Conv.n 816.036/08 FNDE Formação dos Professores	NV		0.1.08-012 022	
83	1325.02.01.01	2	Rend.Aplic.Financ.-Prefeitura	NV		0.1.00-002 001	538.232,95
84	1325.02.01.02	2	Renda Aplic.Finan.1/3 Ferias-Prefeitura	NV		0.1.00-002 001	6.130,70
85	1325.02.01.03	2	Renda Aplic. Finan. 13º Salário-Prefeitura	NV		0.1.00-002 001	33.181,94
86	1325.02.99.02	12	Rend.Apl.Fin.Rec.Proprio Sem vinculo com 25% Educ	NV		0.1.00-012 013	
87	1328.10.00.00	20	Remuneração dos Investimentos do RPPS em Renda Fixa	PR		0.1.03-020 001	6.802.157,99
88	1328.20.00.00	20	Remuneração dos Investimentos do RPPS em Renda Variável	PR		0.1.00-020 001	
89	1339.00.00.00	22	Outras Receitas de Concessões e Permissões			0.1.00-022 001	360.000,00
90	1721.01.02.00	2	Cota-Parte do Fundo de Participação dos Municípios	ED	25 %	0.1.00-002 001	28.889.252,08
91	1721.01.05.00	2	Cota-Parte do Imposto Sobre a Propriedade Territorial Rural	ED	25 %	0.1.00-002 001	43.198,28
92	1721.22.20.00	2	Cota-parte da Compensação Financ de Recursos Minerais - CFEM	NV		0.1.00-002 001	12.549,49
93	1721.22.70.00	2	Cota-Parte do Fundo Especial do Petróleo – FEP	NV		0.1.00-002 001	371.484,24
94	1721.33.11.10	10	Piso de Atenção Basica Fixo ( PAB-Fixo)	SD		0.1.07-010 102	2.464.623,00
95	1721.33.11.31	10	Programa Saúde da Família - SF	SD		0.1.07-010 111	1.112.280,00
96	1721.33.11.32	10	Agente Comunitário de Saúde - ACS	SD		0.1.07-010 112	1.755.065,00
97	1721.33.11.33	10	Saúde Bucal - SB	SD		0.1.07-010 116	107.040,00
98	1721.33.11.34	10	Incentivo Atenção aos Povos Indigenas	SD		0.1.07-010 126	50.000,00
99	1721.33.12.11	10	Teto Financeiro do MAC	SD		0.1.07-010 108	12.047.451,60
100	1721.33.12.13	10	CEO - Centros de Especialidades Odontológicas	SD		0.1.07-010 169	105.600,00
101	1721.33.12.14	10	Teto da Rede Psicossocial	SD		0.1.07-010 123	397.035,00
102	1721.33.12.15	10	Núcleo de Apoio da Família - NASF	SD		0.1.07-010 172	240.000,00
103	1721.33.12.21	10	Neofrologia	SD		0.1.07-010 129	1.983.510,12
104	1721.33.13.11	10	Teto Financeiro de Vigilancia em Saúde	SD		0.1.07-010 113	510.987,60
105	1721.33.13.16	10	Vigisus II	SD		0.1.07-010 132	2.500,00
106	1721.33.13.20	10	Vigilancia Sanitaria	SD		0.1.07-010 115	66.662,16
107	1721.33.14.11	10	Programa Assistencia Farmaceutica - SUS (Componente Básico)	SD		0.1.07-010 114	566.151,00
108	1721.34.04.00	2	Casa da Família - Centro Ref.Assist.Social - CRAS/PAIF	NV		0.1.15-002 863	324.000,00
109	1721.34.05.00	2	Programa Abrigo - SAC - Abrigo	NV		0.1.15-002 804	108.000,00
110	1721.34.06.00	2	Progr.Apoio as Famílias de Crianças de 0 a 6 anos	NV		0.1.15-002 806	34.996,80
111	1721.34.08.00	2	Programa Atencao Pessoa Idosa - API	NV		0.1.15-002 806	60.000,00
112	1721.34.09.00	2	Progr.Assist.Pessoa Port.Deficiência	NV		0.1.15-002 805	34.053,60
113	1721.34.10.00	2	IGD - Programa Bolsa Família	NV		0.1.15-002 860	195.559,00
114	1721.34.11.00	2	Programa de Manutenção do CREAS/PAEFI/LA/PSC	NV		0.1.15-002 810	176.400,00
115	1721.34.13.00	2	Projovem Adolescente	NV		0.1.15-002 862	60.300,00
116	1721.34.15.00	2	Manutenção do IGD SUAS	NV		0.1.15-002 796	27.358,92
117	1721.34.16.00	2	Progr. Erradicação do trabalho Infantil - PETI	NV		0.1.15-002 856	48.000,00
118	1721.34.17.00	2	Manutenção da Equipe Volante - CRAS São Francisco	NV		0.1.15-002 864	54.000,00
119	1721.35.01.00	12	Transferências do Salário-Educação	NV		0.1.08-012 009	681.671,88
120	1721.35.03.00	12	Transf.Diretas do FNDE - Prog.Nac.de Alimen.Escolar-PNAE	NV		0.1.08-012 008	540.827,60



# PREFEITURA MUNICIPAL DE JI-PARANÁ

Av. 2 de Abril, 1701 - CNPJ:04092672/0001-25

Orçamento Programa - Exercício de 2013

## FICHAS DA RECEITA

Página 3

Ficha	Codigo Rec	Entid.	Discriminação	Vinculo	%	Fte Recurso	Total Orçado
121	1721.35.04.00	12	Transf Dir FNDE - Prog Nac Apoio Transporte Escolar-PNATE	NV		0.1.08-012 002	261.628,20
122	1721.35.99.03	12	Progr. Educação Inclusiva: Direito à Diversidade	NV		0.1.08-012 022	87.000,00
123	1721.36.00.00	2	Transferência Financ do ICMS – Desoneração – L.C. N° 87/96	ED	25 %	0.1.00-002 001	93.799,94
124	1721.99.01.00	2	Fex-Aux.Financ.Fomento Exportações	NV		0.1.00-002 001	365.236,14
125	1722.01.01.00	2	Cota-Parte do ICMS	ED	25 %	0.1.00-002 001	46.951.532,78
126	1722.01.02.00	2	Cota-Parte do IPVA	ED	25 %	0.1.00-002 001	6.965.216,62
127	1722.01.04.00	2	Cota-Parte do IPI sobre Exportação	ED	25 %	0.1.00-002 001	105.767,63
128	1722.01.13.00	2	Cota-Parte da Contrib de Intervenção no Domínio Econômico	NV		0.1.00-002 001	399.692,55
129	1722.33.03.00	10	Programa Saúde da Família - Estado	SD		0.1.21-010 137	181.650,00
130	1722.33.14.01	10	Programa Assistencia Farmaceutica-Estado(Componente Básico)	SD		0.1.21-010 114	55.505,04
131	1722.33.14.02	10	Progr. Assist. Farmaceutica-Estado (Componente Estratégico)	SD		0.1.21-010 118	206.478,60
132	1724.01.01.01	12	Fundeb Origem 60% FPM	FU	100 %	0.1.11-012 042	1.255.893,46
133	1724.01.01.02	12	Fundeb Origem 40% FPM	FU	100 %	0.1.11-012 044	813.262,33
134	1724.01.02.01	12	Fundeb Origem 60 % IPI/EXP.	FU	100 %	0.1.11-012 042	12.692,12
135	1724.01.02.02	12	Fundeb Origem 40 % IPI/EXP.	FU	100 %	0.1.11-012 044	8.461,41
136	1724.01.03.01	12	Fundeb Origem 60% ICMS	FU	100 %	0.1.11-012 042	5.181.735,45
137	1724.01.03.02	12	Fundeb Origem 40% ICMS	FU	100 %	0.1.11-012 044	3.250.674,36
138	1724.01.04.01	12	Fundeb Origem 60% L.C. 87/96	FU	100 %	0.1.11-012 042	11.255,99
139	1724.01.04.02	12	Fundeb Origem 40% L.C. 87/96	FU	100 %	0.1.11-012 044	7.503,99
140	1724.01.05.01	12	Fundeb Origem 60% IPVA	FU	100 %	0.1.11-012 042	954.318,18
141	1724.01.05.02	12	Fundeb Origem 40% IPVA	FU	100 %	0.1.11-012 044	639.488,26
142	1724.01.06.01	12	Fundeb Origem 60% ITR	FU	100 %	0.1.11-012 042	5.183,80
143	1724.01.06.02	12	Fundeb Origem 40% ITR	FU	100 %	0.1.11-012 044	3.455,87
144	1724.01.07.01	12	Fundeb Origem 60% FPE	FU	100 %	0.1.11-012 042	3.625.924,71
145	1724.01.07.02	12	Fundeb Origem 40% FPE	FU	100 %	0.1.11-012 044	2.179.949,80
146	1724.01.08.01	12	Fundeb Origem 60% ITCMD	FU	100 %	0.1.11-012 042	4.563,75
147	1724.01.08.02	12	Fundeb Origem 40% ITCMD	FU	100 %	0.1.11-012 044	3.042,49
148	1730.01.00.00	2	Transferências de Instituições Privadas			0.1.00-002 005	84.451,82
149	1762.02.01.00	12	TRANSPORTE ESCOLAR	NV		0.2.12-012 012	1.200.000,00
150	1911.35.00.00	2	Multa e Juro Mora da Taxa de Fiscal e Vigilância Sanitária	NV		0.1.00-002 001	
151	1911.38.01.00	2	Multa IPTU	ED	25 %	0.1.00-002 001	10.268,65
152	1911.38.02.00	2	Juros IPTU	ED	25 %	0.1.00-002 001	60.446,95
153	1911.39.01.00	2	Multa do ITBI	ED	25 %	0.1.00-002 001	2.036,10
154	1911.39.02.00	2	Juros do ITBI	ED	25 %	0.1.00-002 001	2.194,59
155	1911.40.01.00	2	Multas do ISS	ED	25 %	0.1.00-002 001	66.275,37
156	1911.40.02.00	2	Juros do ISS	ED	25 %	0.1.00-002 001	85.474,98
157	1911.99.01.01	2	Juros das TAXAS	NV		0.1.00-002 001	27.570,19
158	1911.99.01.02	2	Juros dos REPARCELAMENTOS	NV		0.1.00-002 001	
159	1911.99.01.03	2	Multas das TAXAS	NV		0.1.00-002 001	17.223,87
160	1911.99.01.04	2	Multa e Juro Mora de Outros Tributos	NV		0.1.00-002 001	120,12
161	1913.02.03.00	2	Multa Juro Mora Div At do Imposto sobre a Renda Retido Fonte	ED	25 %	0.1.00-002 001	
162	1913.11.00.00	2	Multa Juro Mora Div Ati Imp s/ Propr Predial/Terr Urbana IPT	ED	25 %	0.1.00-002 001	893.471,14
163	1913.12.00.00	2	Multa Juro Mora Div Imp s/Transm Inter-Vivo Bens Imóveis ITB	ED	25 %	0.1.00-002 001	21.958,85
164	1913.13.00.00	2	Multa Juro Mora Div Ativa Imp s/ Serv Qualquer Natureza ISS	ED	25 %	0.1.00-002 001	129.495,76
165	1913.99.01.00	2	Multas e Juros da D.A. - Outros Tributos	NV		0.1.00-002 001	750.691,80
166	1913.99.02.00	2	Juros e Multas da D.A.-Taxas	NV		0.1.00-002 001	53,26
167	1919.27.01.00	2	Multas e Juros Previstos em Contratos Prefeitura	NV		0.1.00-002 001	
168	1919.50.01.00	2	Auto de Infração - Outros	NV		0.1.00-002 001	
169	1919.50.02.00	2	Juros e Multas do Auto de Infração	NV		0.1.00-002 001	
170	1919.50.03.00	2	AUTO DE INFRAÇÃO - VIGILANCIA SANITÁRIA Saude	NV		0.1.00-002 001	10.471,82
171	1922.99.02.01	2	Restituições Prefeitura	NV		0.1.00-002 001	67.586,90
172	1922.99.02.02	12	Restituições Semed - FUNDEB	NV		0.1.11-012 042	790,60
173	1922.99.02.03	10	Restituições Saúde	SD		0.1.02-010 001	240,25
174	1922.99.02.05	12	Restituição Semed - 25%	ED	100 %	0.1.01-012 043	38,63
175	1931.01.03.00	2	Rec da Dívida Ativa do Imposto sobre Renda Retido nas Fontes	ED	25 %	0.1.00-002 001	160,19
176	1931.11.00.00	2	Rec Div Ativa Impost sobre Prop Predial e Territ Urbana IPTU	ED	25 %	0.1.00-002 001	1.464.918,49
177	1931.12.00.00	2	Rec Div At Impost sobre Transm Inter-Vivos de Bens Imóv ITBI	ED	25 %	0.1.00-002 001	43.607,47
178	1931.13.00.00	2	Rec Div Ativa do Impost sobre Serv de Qualquer Natureza ISS	ED	25 %	0.1.00-002 001	301.568,00
179	1931.35.00.00	2	Rec Div Ativa da Taxa de Fiscal e Vigilância Sanitária	NV		0.1.00-002 001	631,29
180	1931.99.01.00	2	Receita da Dívida Ativa de Outros Tributos Principal	NV		0.1.00-002 001	1.316.635,62



# PREFEITURA MUNICIPAL DE JI-PARANÁ

Av. 2 de Abril, 1701 - CNPJ:04092672/0001-25

Orçamento Programa - Exercício de 2013

## FICHAS DA RECEITA

Página 4

Ficha	Código Rec	Entid.	Discriminação	Vínculo	%	Fte Recurso	Total Orçado
181	1932.99.01.00	2	Rec Dívida Ativa Não-Tributária Outras Receitas – Principal	NV		0.1.00-002 001	71.190,84
182	1932.99.02.00	2	Rec Prog Recup Fisc Parc Espec-Rec da Dívida Ativa Não Tribu	NV		0.1.00-002 001	
183	1990.02.02.00	2	Receita de Ônus de Sucumbência	NV		0.1.00-002 099	
184	1990.99.02.00	2	Outras Receitas Correntes	NV		0.1.00-002 001	
185	1990.99.03.00	2	Receita Diversas - Arrecadação	NV		0.1.00-002 001	
186	2471.05.01.00	2	Construção Alargamento da Ponte Rio Machado BR 364	NV		0.2.14-002 601	866.847,34
187	2471.05.05.00	2	Contr.Rep.366.372-39/2011 - Pavimentação de Vias Públicas	NV		0.2.14-002 709	500.000,00
188	2471.05.06.00	2	Contr.Rep.388.008-74 - Pavimentação Vias Públicas	NV		0.2.14-002 889	740.350,00
189	2471.99.01.01	2	Contr.Rep. 371.524-67/11/ME - Constr.Quadra Poliesportiva	NV		0.2.14-002 891	165.750,00
190	2471.99.01.02	2	Conv.221/PCN/2011 - Constr.Quadra Poliesp.EFA	NV		0.2.14-002 892	250.000,00
191	2471.99.05.01	12	Conv.063/PCN/2011 - Constr.Prédio Público Creche	NV		0.2.12-012 046	250.000,00
192	2471.99.05.02	12	Conv.046/PCN/2012 - Constr.de Creche Municipal	NV		0.2.12-012 028	750.000,00
193	2471.99.05.03	12	Conv.039/PCN/2012 - Constr.Salas de Aula	NV		0.2.12-012 026	350.000,00
194	2471.99.99.01	2	Conv.267.884-23/08 - Constr.Arena Parq.Exposição	NV		0.2.14-002 957	178.199,07
195	2472.01.11.00	10	Conv. Unidade de Pronto Atendimento - UPA	SD		0.2.13-010 147	680.897,29
196	2472.01.13.00	10	Conv.272/PGE/11 - UTI Neonatal	SD		0.2.13-010 175	194.000,00
197	2472.99.02.00	2	Convênios FHITA	NV		0.2.14-002 401	1.000.000,00
198	7210.29.01.00	20	Contribuição Patronal de Servidor Ativo Civil	PR		0.1.03-020 001	4.394.122,03
199	9721.01.02.00	2	Dedução de Receita do FPM – FUNDEB e Redutor Financeiro	NV		0.1.00-002 001	-5.901.046,53
200	9721.01.05.00	2	Dedução de Receita para Formação do FUNDEB - ITR	NV		0.1.00-002 001	-8.639,66
201	9721.36.00.00	2	Dedução Rec Form FUNDEB – ICMS Desoneração – Lei Compl 87	NV		0.1.00-002 001	-18.759,99
202	9722.01.01.00	2	Dedução de Receita p/ a Formação do FUNDEB – ICMS	NV		0.1.00-002 001	-10.417.275,80
203	9722.01.02.00	2	Dedução de Receita para Formação de FUNDEB - IPVA	NV		0.1.00-002 001	-1.590.530,45
204	9722.01.04.00	2	Dedução Receita p/ Formação do FUNDEB – IPI – Exportação	NV		0.1.00-002 001	-21.153,53
TOTAL							169.332.794,82

### Código de Aplicação

001	CAMARA MUNICIPAL	
001	Recursos Proprios da Câmara	0,00
SUBTOTAL		0,00
002	PREFEITURA MUNICIPAL DE JI-PARANÁ	
902	Apoio Familias de Crianças de 0 a 6 anos	0,00
806	Apoio Pes.Idosa/Familia Crian 0 a 6 anos	94.996,80
796	Bolsa - IGD SUAS	27.358,92
860	Bolsa Familia	195.559,00
964	BPC - Questionário aplicado	0,00
957	Contr.Rep. Nº 267.884-23/MTUR/CAIXA	178.199,07
891	Contr.Rep.371.524-67/2011	165.750,00
709	Contr.Rep.nº 366.372-39/MC/2011	500.000,00
892	Conv.221/PCN/2011	250.000,00
889	Conv.388.008-74/ME/12	740.350,00
601	Conv.Const.Alargamento Ponte Rio Machado	866.847,34
401	Convênio Estadual FITHA	1.000.000,00
863	CRAS/PAIF	324.000,00
805	EAP-Apoio Pessoa Deficiente	34.053,60
807	EMPIB-PETI BOLSA	0,00
808	EMPJ PETI JORNADA	0,00
864	Equipe Volante - CRAS São Francisco	54.000,00
810	Manut.do CREAS/PAEFI/LA/PSC	176.400,00
856	PETI-ERRAD.TRAB.INFANTIL.	48.000,00
804	Programa Abrigo	108.000,00
809	PROGRAMA AGENTE JOVEM CAPACITAÇÃO	0,00
862	Projovem Adolescente	60.300,00
005	Rec.Financ.da Criança	84.451,82
099	Recurso de Onus da Sucumbência	0,00
001	Recursos Proprios do Municipio	101.670.547,30
SUBTOTAL		106.578.813,85



# PREFEITURA MUNICIPAL DE JI-PARANÁ

Av. 2 de Abril, 1701 - CNPJ:04092672/0001-25

Orçamento Programa - Exercício de 2013

## FICHAS DA RECEITA

Página 5

Ficha	Código Rec	Entid.	Discriminação	Vínculo	%	Fte Recurso	Total Orçado
010	FUNDO MUNICIPAL DE SAÚDE DE JI-PARANÁ						
123	CAPS II						420.334,61
169	Centros de Especialidades Odontológicas						117.121,72
173	Coop.Plano Emergencial						72.946,29
113	Epidemiologia e Controle de Doenças						530.987,60
108	Gestão Plena - SUS						12.111.158,60
175	Impl de UTI Neonatal - C. nº 272/PGE/011						194.000,00
126	Incentivo Atenção Básica Povos Indígenas						50.000,00
172	NASF						240.000,00
129	Nefrologia						1.994.179,52
102	PAB - Fixo						2.490.316,70
118	Progr. Assist. Farmaceutica-Estrategica						206.487,51
114	Progr.Assitência Farmaceutica - Básica						724.256,53
112	Programa Agente Comunitário de Saúde						1.757.288,90
116	Programa Saúde Bucal						121.785,81
111	Programa Saúde da Família						1.118.077,03
137	Programa Saude da Família - Estado						181.650,00
115	Recurso Vigilância Sanitária SUS/Municip						70.293,83
001	Recursos Proprios da Saúde						65.839,50
147	Unidade de Pronto Atendimento - UPA						680.897,29
132	VIGISUS II						2.500,00
SUBTOTAL							23.150.121,44
012	SECRETARIA MUN DE EDUCAÇÃO DE JI-PARANÁ						
012	CONV. PGE/TRANSPORTE ESCOLAR						1.202.744,52
026	Conv.039/PCN/2012						350.000,00
028	Conv.046/PCN/2012						750.000,00
046	Conv.063/PCN/2011						250.000,00
022	Educação Inclusiva:Direto à Diversidade						87.000,00
044	FUNDEB 40%						6.923.478,10
042	FUNDEB 60%						11.089.387,31
002	Progr. Nac de Transporte Escolar-PNTE						263.230,25
008	Progr.Escolarização Merenda Escolar-PEME						546.400,33
016	Programa Brasil Alfabetização-Educ.Jov/A						0,00
021	Programa Dinheiro Direto na Escola-PDDE						0,00
043	Recurso Proprio 25% - Educação Básica						132.140,06
013	Recurso Proprio sem vinculo com 25% Educ						0,00
009	Salário Educação						690.215,87
SUBTOTAL							22.284.596,44
020	Fundo de Previdência Social - FPS						
001	Recurso Fundo Mun. de Previdência Social						16.959.263,09
SUBTOTAL							16.959.263,09
022	Agência Regul. Serv. Públicos - AGERJI						
001	Recursos Próprios						360.000,00
SUBTOTAL							360.000,00
TOTAL							169.332.794,82



38

FICHAS DA DESPESA





# PREFEITURA MUNICIPAL DE JI-PARANÁ

Av. 2 de Abril, 1701 - CNPJ:04092672/0001-25

Orçamento Programa - Exercício de 2013

## FICHAS DA DESPESA

Página 1

Entidade	Discriminação da Entidade	Vinc	Fte Recurso	Total Orcado	
Ficha CLoc	Func/Prog Catgo Discriminação				
1	Câmara Municipal de Ji-Paraná				
01	PODER LEGISLATIVO				
01 01	CAMARA MUNICIPAL				
01 01 01	CAMARA DOS VEREADORES				
01	Legislativa				
01 031	Ação Legislativa				
01 031 1001	INFRA-ESTRUTURA DA CÂMARA MUNICIPAL				
01 031 1001 1004 1004	REFORMA E AMPLIAÇÃO DO PRÉDIO E ESTACIONAMENTO				
001	3.3.90.39.00	Outros Serviços de Terceiros - Pessoa Jurídica	NV	0.1.00-001 001	50.000,00
002	4.4.90.30.00	Material de Consumo	NV	0.1.00-001 001	10.000,00
003	4.4.90.30.00	Material de Consumo	NV	0.1.00-001 001	50.000,00
004	4.4.90.51.00	Obras e Instalações	NV	0.1.00-001 001	75.000,00
01 031 1001 1005 1005	AQUISIÇÃO DE VEICULOS				
005	4.4.90.52.00	Equipamentos e Material Permanente	NV	0.1.00-001 001	107.332,15
01 031 2001	Apoio Administrativo da CÂMARA MUNICIPAL				
01 031 2001 1002 1002	CAPACITAÇÃO DE RECURSOS HUMANOS-CMJ				
006	3.3.90.14.00	Diárias - Civil	NV	0.1.00-001 001	60.000,00
007	3.3.90.33.00	Passagens e Despesas com Locomoção	NV	0.1.00-001 001	20.000,00
008	3.3.90.39.00	Outros Serviços de Terceiros - Pessoa Jurídica	NV	0.1.00-001 001	30.000,00
01 031 2001 2001 2001	MANUTENÇÃO DE SERVIÇOS ADMINISTRATIVOS GERAIS-CÂMARA				
009	3.3.90.14.00	Diárias - Civil	NV	0.1.00-001 001	120.000,00
010	3.3.90.30.00	Material de Consumo	NV	0.1.00-001 001	350.000,00
011	3.3.90.33.00	Passagens e Despesas com Locomoção	NV	0.1.00-001 001	30.000,00
012	3.3.90.39.00	Outros Serviços de Terceiros - Pessoa Jurídica	NV	0.1.00-001 001	900.000,00
013	3.3.90.92.00	Despesas de Exercícios Anteriores	NV	0.1.00-001 001	1.000,00
014	4.4.90.52.00	Equipamentos e Material Permanente	NV	0.1.00-001 001	120.000,00
01 031 2001 2002 2002	FOPAG-CÂMARA				
015	3.1.90.11.00	Vencimentos e Vantagens Fixas - Pessoal Civil	NV	0.1.00-001 001	3.689.639,90
016	3.1.90.13.00	Obrigações Patronais	NV	0.1.00-001 001	567.725,08
017	3.1.90.16.00	Outras Despesas Variáveis - Pessoal Civil	NV	0.1.00-001 001	110.000,00
018	3.1.90.91.00	Sentenças Judiciais	NV	0.1.00-001 001	1.000,00
019	3.1.90.94.00	Indenizações Restituições Trabalhistas	NV	0.1.00-001 001	50.000,00
020	3.1.91.13.00	Obrigações Patronais	NV	0.1.00-001 001	90.000,00
021	3.3.90.08.00	Outros Benefícios Assistenciais	NV	0.1.00-001 001	100.000,00
022	3.3.90.46.00	Auxílio-Alimentação	NV	0.1.00-001 001	200.000,00



# PREFEITURA MUNICIPAL DE JI-PARANÁ

Av. 2 de Abril, 1701 - CNPJ:04092672/0001-25

Orçamento Programa - Exercício de 2013

## FICHAS DA DESPESA

Página 2

Entidade	Discriminação da Entidade	Vinc	Fte Recurso	Total Orcado	
Ficha CLoc	Func/Prog	Catgo	Discriminação		
2	Prefeitura Municipal de Ji-Paraná				
02	PODER EXECUTIVO				
02 02	GABINETE DO PREFEITO				
02 02 01	GABINETE DO PREFEITO				
04	Administração				
04 122	Administração Geral				
04 122 2002	Apoio Administrativo do GABINETE DO PREFEITO				
04 122 2002 2006 3306	MANUT.SERV. ADMINIST. GERAIS - GAB PREFEITO				
023	3.3.90.14.00	Diárias - Civil	NV	0.1.00-002 001	42.000,00
024	3.3.90.30.00	Material de Consumo	NV	0.1.00-002 001	120.868,20
025	3.3.90.33.00	Passagens e Despesas com Locomoção	NV	0.1.00-002 001	45.000,00
026	3.3.90.35.00	Serviços de Consultoria	NV	0.1.00-002 001	1.000,00
027	3.3.90.36.00	Outros Serviços de Terceiros - Pessoa Física	NV	0.1.00-002 001	1.500,00
028	3.3.90.39.00	Outros Serviços de Terceiros - Pessoa Jurídica	NV	0.1.00-002 001	189.000,00
029	3.3.90.92.00	Despesas de Exercícios Anteriores	NV	0.1.00-002 001	1.000,00
030	3.3.90.93.00	Indenizações e Restituições	NV	0.1.00-002 001	500,00
031	4.4.90.52.00	Equipamentos e Material Permanente	NV	0.1.00-002 001	7.200,00
04 122 2002 2007 3107	FOPAG - GABINETE				
032	3.1.90.08.00	Outros Benefícios Assistenciais	NV	0.1.00-002 001	6.240,00
033	3.1.90.11.00	Vencimentos e Vantagens Fixas - Pessoal Civil	NV	0.1.00-002 001	1.739.539,68
034	3.1.90.13.00	Obrigações Patronais	NV	0.1.00-002 001	318.764,03
035	3.1.90.16.00	Outras Despesas Variáveis - Pessoal Civil	NV	0.1.00-002 001	30.000,00
036	3.1.90.34.00	Outras Despesas de Pessoal decorrentes de Contratos de Ter	NV	0.1.00-002 001	1.000,00
037	3.1.90.94.00	Indenizações Restituições Trabalhistas	NV	0.1.00-002 001	3.000,00
038	3.1.91.13.00	Obrigações Patronais	NV	0.1.00-002 001	105.768,13
04 122 2002 2007 3108	FOPAG - Fundação Cultural				
039	3.1.90.08.00	Outros Benefícios Assistenciais	NV	0.1.00-002 001	6.000,00
040	3.1.90.11.00	Vencimentos e Vantagens Fixas - Pessoal Civil	NV	0.1.00-002 001	566.428,20
041	3.1.90.13.00	Obrigações Patronais	NV	0.1.00-002 001	38.164,08
042	3.1.90.16.00	Outras Despesas Variáveis - Pessoal Civil	NV	0.1.00-002 001	75.674,95
043	3.1.91.13.00	Obrigações Patronais	NV	0.1.00-002 001	33.537,13
06	Segurança Pública				
06 181	Policiaemento				
06 181 1024	Progr.Educação, Informação e Fiscalização do Trânsito Urbano				
06 181 1024 2114 3314	Execução do Convênio com a Polícia Militar				
044	3.3.90.30.00	Material de Consumo	NV	0.1.00-002 001	45.000,00
045	3.3.90.39.00	Outros Serviços de Terceiros - Pessoa Jurídica	NV	0.1.00-002 001	39.000,00
046	3.3.90.41.00	Contribuições	NV	0.1.00-002 001	500,00
047	4.4.90.52.00	Equipamentos e Material Permanente	NV	0.1.00-002 001	500,00
15	Urbanismo				
15 453	Transportes Coletivos Urbanos				
15 453 2002	Apoio Administrativo do GABINETE DO PREFEITO				
15 453 2002 1006 3306	REPASSE DO FINANCEIRO PARA E.M.T.U				
048	3.3.70.41.00	Contribuições	NV	0.1.00-002 001	340.000,00
02 03	SECRETARIA MUNICIPAL DE FAZENDA				
02 03 01	GABINETE DO SECRETARIO MUN. DE FAZENDA				
04	Administração				
04 123	Administração Financeira				
04 123 2003	Apoio Administrativo da SEMFAZ				
04 123 2003 2008 3308	MANUT. SERV ADMINIST.GERAIS-SEMFAZ				
049	3.3.90.14.00	Diárias - Civil	NV	0.1.00-002 001	15.600,00
050	3.3.90.30.00	Material de Consumo	NV	0.1.00-002 001	183.665,50
051	3.3.90.33.00	Passagens e Despesas com Locomoção	NV	0.1.00-002 001	4.500,00
052	3.3.90.33.00	Passagens e Despesas com Locomoção	NV	0.1.00-002 001	4.500,00
053	3.3.90.35.00	Serviços de Consultoria	NV	0.1.00-002 001	1.000,00
054	3.3.90.36.00	Outros Serviços de Terceiros - Pessoa Física	NV	0.1.00-002 001	1.500,00
055	3.3.90.39.00	Outros Serviços de Terceiros - Pessoa Jurídica	NV	0.1.00-002 001	179.888,94
056	3.3.90.92.00	Despesas de Exercícios Anteriores	NV	0.1.00-002 001	1.000,00
057	4.4.90.52.00	Equipamentos e Material Permanente	NV	0.1.00-002 001	39.000,00
04 123 2003 2009 3109	FOPAG-SEMFAZ				
058	3.1.90.08.00	Outros Benefícios Assistenciais	NV	0.1.00-002 001	15.000,00
059	3.1.90.11.00	Vencimentos e Vantagens Fixas - Pessoal Civil	NV	0.1.00-002 001	2.715.468,84





# PREFEITURA MUNICIPAL DE JI-PARANÁ

Av. 2 de Abril, 1701 - CNPJ:04092672/0001-25

Orçamento Programa - Exercício de 2013

## FICHAS DA DESPESA

Página 3

Entidade	Discriminação da Entidade	Vinc	Fte Recurso	Total Orcado
Ficha CLoc	Func/Prog Catgo Discriminação			
2	Prefeitura Municipal de Ji-Paraná			
060	3.1.90.13.00 Obrigações Patronais	NV	0.1.00-002 001	106.833,31
061	3.1.90.16.00 Outras Despesas Variáveis - Pessoal Civil	NV	0.1.00-002 001	30.000,00
062	3.1.90.34.00 Outras Despesas de Pessoal decorrentes de Contratos de Ter	NV	0.1.00-002 001	1.000,00
063	3.1.90.94.00 Indenizações Restituições Trabalhistas	NV	0.1.00-002 001	36.000,00
064	3.1.91.13.00 Obrigações Patronais	NV	0.1.00-002 001	311.911,82
28	Encargos Especiais			
28 843	Serviço da Dívida Interna			
28 843 0000	SERVIÇOS DA DIVIDA INTERNA, JUROS E AMORTIZAÇÃO			
28 843 0000 0002 0002	AMORTIZACOES DAS DIVIDAS			
065	3.2.90.21.00 Juros sobre a Dívida por Contrato	RD	0.1.00-002 001	158.400,00
066	4.6.90.71.00 Principal da Dívida Contratual Resgatado	RD	0.1.00-002 001	2.186.423,89
02 03 02	GERENCIA GERAL DE ARRECADACAO			
04	Administração			
04 123	Administração Financeira			
04 123 1002	GESTÃO ADMINISTRATIVA TRIBUTÁRIA MUNICIPAL			
04 123 1002 1009 1002	SERVIÇOS TÉCNICOS ESPECIALIZADOS			
067	3.3.90.39.00 Outros Serviços de Terceiros - Pessoa Jurídica	NV	0.1.00-002 001	30.000,00
02 04	SECRETARIA MUNICIPAL DE ADMINISTRAÇÃO			
02 04 01	GABINETE SECRETARIO MUN. DE ADMINISTRAÇÃO			
04	Administração			
04 122	Administração Geral			
04 122 2004	Apoio Administrativo da SEMAD			
04 122 2004 1012 1012	CONSTRUÇÃO RECONSTRUÇÃO E AMPLIAÇÃO DOS EDIFICIOS DA PMJP			
068	4.4.90.51.00 Obras e Instalações	NV	0.1.00-002 001	100.000,00
04 122 2004 2011 3311	MANUT. SERV. ADMINIST. GERAIS - SEMAD			
069	3.3.90.14.00 Diárias - Civil	NV	0.1.00-002 001	15.600,00
070	3.3.90.30.00 Material de Consumo	NV	0.1.00-002 001	234.430,95
071	3.3.90.33.00 Passagens e Despesas com Locomoção	NV	0.1.00-002 001	4.500,00
072	3.3.90.35.00 Serviços de Consultoria	NV	0.1.00-002 001	1.000,00
073	3.3.90.36.00 Outros Serviços de Terceiros - Pessoa Física	NV	0.1.00-002 001	1.500,00
074	3.3.90.39.00 Outros Serviços de Terceiros - Pessoa Jurídica	NV	0.1.00-002 001	1.454.757,33
075	3.3.90.92.00 Despesas de Exercícios Anteriores	NV	0.1.00-002 001	1.000,00
076	3.3.90.93.00 Indenizações e Restituições	NV	0.1.00-002 001	500,00
077	3.3.90.95.00 Indenização pela Execução de Trabalhos de Campo	NV	0.1.00-002 001	500,00
078	4.4.90.52.00 Equipamentos e Material Permanente	NV	0.1.00-002 001	34.726,00
04 122 2004 2011 3312	SERVIÇO DE ILUMINAÇÃO PÚBLICA			
079	3.3.90.39.00 Outros Serviços de Terceiros - Pessoa Jurídica	NV	0.1.00-002 001	2.170.650,67
04 122 2004 2012 3112	FOPAG - SEMAD			
080	3.1.90.08.00 Outros Benefícios Assistenciais	NV	0.1.00-002 001	31.590,00
081	3.1.90.11.00 Vencimentos e Vantagens Fixas - Pessoal Civil	NV	0.1.00-002 001	4.851.624,67
082	3.1.90.13.00 Obrigações Patronais	NV	0.1.00-002 001	611.752,52
083	3.1.90.16.00 Outras Despesas Variáveis - Pessoal Civil	NV	0.1.00-002 001	295.658,44
084	3.1.90.34.00 Outras Despesas de Pessoal decorrentes de Contratos de Ter	NV	0.1.00-002 001	1.000,00
085	3.1.90.94.00 Indenizações Restituições Trabalhistas	NV	0.1.00-002 001	120.000,00
086	3.1.91.13.00 Obrigações Patronais	NV	0.1.00-002 001	276.373,96
04 122 2004 2013 2013	Contribuição p/ Formação do PASEP			
087	3.3.90.47.00 Obrigações Tributárias e Contributivas	NV	0.1.00-002 001	1.435.496,37
02 06	SECRETARIA MUNICIPAL DE OBRAS E SERV. PUBLICOS			
02 06 01	GABINETE DO SECRETARIO MUN. DE OBRAS			
15	Urbanismo			
15 122	Administração Geral			
15 122 2008	Apoio Administrativo da SEMOSP			
15 122 2008 2034 3334	MANUT. SERV. ADMINIST. GERAIS - SEMOSP			
257	3.3.90.14.00 Diárias - Civil	NV	0.1.00-002 001	15.600,00
258	3.3.90.30.00 Material de Consumo	NV	0.1.00-002 001	332.477,10
259	3.3.90.33.00 Passagens e Despesas com Locomoção	NV	0.1.00-002 001	4.500,00
260	3.3.90.35.00 Serviços de Consultoria	NV	0.1.00-002 001	1.000,00
261	3.3.90.36.00 Outros Serviços de Terceiros - Pessoa Física	NV	0.1.00-002 001	1.500,00
262	3.3.90.39.00 Outros Serviços de Terceiros - Pessoa Jurídica	NV	0.1.00-002 001	600.788,40
263	3.3.90.92.00 Despesas de Exercícios Anteriores	NV	0.1.00-002 001	1.000,00



# PREFEITURA MUNICIPAL DE JI-PARANÁ

Av. 2 de Abril, 1701 - CNPJ:04092672/0001-25

Orçamento Programa - Exercício de 2013

## FICHAS DA DESPESA

Página 4

Entidade	Discriminação da Entidade				Vinc	Fte Recurso	Total Orcado
Ficha CLoc	Func/Prog	Catgo	Discriminação				
2	Prefeitura Municipal de Ji-Paraná						
264	3.3.90.93.00		Indenizações e Restituições		NV	0.1.00-002 001	500,00
265	3.3.90.95.00		Indenização pela Execução de Trabalhos de Campo		NV	0.1.00-002 001	500,00
15	122 2008 2035 3135	FOPAG - SEMOSP					
266	3.1.90.08.00		Outros Benefícios Assistenciais		NV	0.1.00-002 001	70.000,00
267	3.1.90.11.00		Vencimentos e Vantagens Fixas - Pessoal Civil		NV	0.1.00-002 001	3.200.000,00
268	3.1.90.13.00		Obrigações Patronais		NV	0.1.00-002 001	57.162,87
269	3.1.90.16.00		Outras Despesas Variáveis - Pessoal Civil		NV	0.1.00-002 001	692.594,11
270	3.1.90.34.00		Outras Despesas de Pessoal decorrentes de Contratos de Ter		NV	0.1.00-002 001	1.000,00
271	3.1.90.94.00		Indenizações Restituições Trabalhistas		NV	0.1.00-002 001	30.000,00
272	3.1.91.13.00		Obrigações Patronais		NV	0.1.00-002 001	221.483,45
02	06 02	DEPARTAMENTO DE OBRAS E SERVIÇOS PÚBLICOS					
15	Urbanismo						
15	451	Infra-Estrutura Urbana					
15	451 1011	Gestão da Políticas Públicas em Obras e Serviços					
15	451 1011 1045 1045	Construção Ampliação de Praças Parques e Jardins					
273	3.3.90.30.00		Material de Consumo		NV	0.1.00-002 001	115.000,00
274	4.4.90.39.00		Outros Serviços de Terceiros - Pessoa Jurídica		NV	0.1.00-002 001	200.000,00
275	4.4.90.51.00		Obras e Instalações		NV	0.1.00-002 001	100.000,00
15	452	Serviços Urbanos					
15	452 1011	Gestão da Políticas Públicas em Obras e Serviços					
15	452 1011 1047 1047	Gestão Integrada de Resíduos Sólidos					
276	3.3.90.39.00		Outros Serviços de Terceiros - Pessoa Jurídica		NV	0.1.00-002 001	3.840.000,00
15	452 1011 2040 2040	Manutenção e Instalação da Rede de Iluminação Pública					
277	3.3.90.30.00		Material de Consumo		NV	0.1.00-002 001	190.000,00
17	Saneamento						
17	512	Saneamento Básico Urbano					
17	512 1011	Gestão da Políticas Públicas em Obras e Serviços					
17	512 1011 1043 1043	Retificação, Canalização de Rios e Igarapés em Áreas de Risc					
278	4.4.90.39.00		Outros Serviços de Terceiros - Pessoa Jurídica		NV	0.1.00-002 001	100.000,00
279	4.4.90.51.00		Obras e Instalações		NV	0.1.00-002 001	300.500,00
17	512 1011 1046 1046	Construção Manutenção e Reforma de Obras de Artes					
280	4.4.90.30.00		Material de Consumo		NV	0.1.00-002 001	85.000,00
281	4.4.90.51.00		Obras e Instalações		NV	0.1.00-002 001	500.000,00
23	Comércio e Serviços						
23	695	Turismo					
23	695 1020	Turismo Jipa					
23	695 1020 1129 0001	Contr.Rep.267.884-23/MTUR/CAIXA -Constr.Arena Pq.Exposição					
282	4.4.90.51.00		Obras e Instalações		NV	0.2.14-002 957	178.199,07
26	Transporte						
26	782	Transporte Rodoviário					
26	782 1011	Gestão da Políticas Públicas em Obras e Serviços					
26	782 1011 1040 1040	Aquisição de Veículos, Maquinas e Equipamentos					
283	4.4.90.52.00		Equipamentos e Material Permanente		NV	0.1.00-002 001	200.000,00
26	782 1011 1041 0002	Reforço e Alargam.Ponte s/Rio Machado BR 364					
284	4.4.90.51.00		Obras e Instalações		NV	0.2.14-002 601	866.847,34
26	782 1011 1041 0005	Contr.Rep.nº.366.372-39/2011 Pavimentação de Vias Urbanas					
285	4.4.90.51.00		Obras e Instalações		NV	0.2.14-002 709	500.000,00
26	782 1011 1041 0007	Contr.Repasse 388.008-74 - Pavimentação de Vias Públicas					
286	4.4.90.51.00		Obras e Instalações		NV	0.2.14-002 889	740.350,00
26	782 1011 1041 1041	Constr.Paviment.Drenagem Vias Urb.e Reforço Alargam.Ponte Ri					
287	4.4.90.51.00		Obras e Instalações		NV	0.1.00-002 001	200.000,00
26	782 1011 1044 1044	Participação em Consorcio Intermunicipal					
288	3.3.90.41.00		Contribuições		NV	0.1.00-002 001	120.000,00
26	782 1011 2036 2036	Manutenção Conservação de Veículos, Maquinas e Viaturas					
289	3.3.90.30.00		Material de Consumo		NV	0.1.00-002 001	100.000,00
290	3.3.90.39.00		Outros Serviços de Terceiros - Pessoa Jurídica		NV	0.1.00-002 001	350.000,00
26	782 1011 2037 0001	Bloqueamento de Ruas - Emendas Parlamentares					
291	3.3.90.30.00		Material de Consumo		NV	0.1.00-002 001	850.000,00
292	3.3.90.39.00		Outros Serviços de Terceiros - Pessoa Jurídica		NV	0.1.00-002 001	850.000,00
26	782 1011 2037 2037	Manut.Recup.Conserv., Drenagem e Paviment. de Vias Urbanas					
293	3.3.90.30.00		Material de Consumo		NV	0.1.00-002 001	611.260,00



# PREFEITURA MUNICIPAL DE JI-PARANÁ

Av. 2 de Abril, 1701 - CNPJ:04092672/0001-25

Orçamento Programa - Exercício de 2013

## FICHAS DA DESPESA

Página 5

Entidade	Discriminação da Entidade	Vinc	Fte Recurso	Total Orcado
Ficha CLoc	Func/Prog Catgo Discriminação			
2	Prefeitura Municipal de Ji-Paraná			
294	3.3.90.39.00 Outros Serviços de Terceiros - Pessoa Jurídica	NV	0.1.00-002 001	806.342,84
26	782 1011 2038 0002 Convênios FITHA			
295	4.4.90.39.00 Outros Serviços de Terceiros - Pessoa Jurídica	NV	0.2.14-002 401	1.000.000,00
26	782 1011 2038 2038 Manut.Recup.Conserv.de Drenagem e Paviment.Estradas Vicinais			
296	3.3.90.30.00 Material de Consumo	NV	0.1.00-002 001	281.680,00
297	3.3.90.39.00 Outros Serviços de Terceiros - Pessoa Jurídica	NV	0.1.00-002 001	100.000,00
26	782 1011 2039 2039 Manutenção e Reforma de Pontilhões e Bueiros			
298	3.3.90.30.00 Material de Consumo	NV	0.1.00-002 001	150.000,00
299	3.3.90.39.00 Outros Serviços de Terceiros - Pessoa Jurídica	NV	0.1.00-002 001	300.000,00
02	07 SECRETARIA MUNICIPAL DE AGRICULTURA E PECUÁRIA			
02	07 01 GABINETE DO SECRETARIO DE AGRICULTURA E PECUÁRIA			
20	20 Agricultura			
20	20 122 Administração Geral			
20	20 122 1010 Gestão da Políticas Públicas na Agricultura e Pecuária			
20	20 122 1010 1124 1124 Repasses Financeiros			
300	3.3.50.43.00 Subvenções Sociais	NV	0.1.00-002 001	120.000,00
20	122 2007 Apoio Administrativo da SEMAGRI			
20	122 2007 2029 2029 Manutenção de Serviços Administrativos Gerais - SEMAGRI			
301	3.3.90.14.00 Diárias - Civil	NV	0.1.00-002 001	7.800,00
302	3.3.90.30.00 Material de Consumo	NV	0.1.00-002 001	20.000,00
303	3.3.90.32.00 Material de Distribuição Gratuita	NV	0.1.00-002 001	2.000,00
304	3.3.90.33.00 Passagens e Despesas com Locomoção	NV	0.1.00-002 001	2.000,00
305	3.3.90.35.00 Serviços de Consultoria	NV	0.1.00-002 001	500,00
306	3.3.90.36.00 Outros Serviços de Terceiros - Pessoa Física	NV	0.1.00-002 001	1.500,00
307	3.3.90.39.00 Outros Serviços de Terceiros - Pessoa Jurídica	NV	0.1.00-002 001	142.340,80
308	3.3.90.92.00 Despesas de Exercícios Anteriores	NV	0.1.00-002 001	500,00
309	3.3.90.93.00 Indenizações e Restituições	NV	0.1.00-002 001	500,00
310	3.3.90.95.00 Indenização pela Execução de Trabalhos de Campo	NV	0.1.00-002 001	500,00
20	122 2007 2030 3130 FOPAG - SEMAGRI			
311	3.1.90.08.00 Outros Benefícios Assistenciais	NV	0.1.00-002 001	5.000,00
312	3.1.90.11.00 Vencimentos e Vantagens Fixas - Pessoal Civil	NV	0.1.00-002 001	400.000,00
313	3.1.90.13.00 Obrigações Patronais	NV	0.1.00-002 001	40.000,00
314	3.1.90.16.00 Outras Despesas Variáveis - Pessoal Civil	NV	0.1.00-002 001	15.000,00
315	3.1.90.34.00 Outras Despesas de Pessoal decorrentes de Contratos de Ter	NV	0.1.00-002 001	500,00
316	3.1.90.94.00 Indenizações Restituições Trabalhistas	NV	0.1.00-002 001	1.500,00
317	3.1.91.13.00 Obrigações Patronais	NV	0.1.00-002 001	30.000,00
20	127 Ordenamento Territorial			
20	127 1010 Gestão da Políticas Públicas na Agricultura e Pecuária			
20	127 1010 1132 1132 Apoio a Projetos de Infra-Estrutura e Serviços em Territórios Rurais			
318	3.3.90.32.00 Material de Distribuição Gratuita	NV	0.1.00-002 001	150.000,00
319	3.3.90.39.00 Outros Serviços de Terceiros - Pessoa Jurídica	NV	0.1.00-002 001	60.000,00
20	601 Promoção da Produção Vegetal			
20	601 1010 Gestão da Políticas Públicas na Agricultura e Pecuária			
20	601 1010 1034 1034 Capacitação Apoio e Estímulos aos Agricultores			
320	3.3.90.36.00 Outros Serviços de Terceiros - Pessoa Física	NV	0.1.00-002 001	1.000,00
321	3.3.90.39.00 Outros Serviços de Terceiros - Pessoa Jurídica	NV	0.1.00-002 001	15.000,00
20	601 1010 1035 1035 Apoio Desenvolvimento da Produção Animal e Vegetal			
322	3.3.90.39.00 Outros Serviços de Terceiros - Pessoa Jurídica	NV	0.1.00-002 001	250.000,00
20	601 1010 1074 1074 Estruturar o Serviço de inspeção Municipal - Sim			
323	4.4.90.52.00 Equipamentos e Material Permanente	NV	0.1.00-002 001	15.000,00
20	605 Abastecimento			
20	605 1010 Gestão da Políticas Públicas na Agricultura e Pecuária			
20	605 1010 1033 1033 Aquisição de Patrulha Rural			
324	4.4.90.52.00 Equipamentos e Material Permanente	NV	0.1.00-002 001	50.000,00
20	605 1010 1039 1039 Transporte e Armazenagem de Produtos Agrícolas			
325	3.3.90.36.00 Outros Serviços de Terceiros - Pessoa Física	NV	0.1.00-002 001	1.000,00
326	3.3.90.39.00 Outros Serviços de Terceiros - Pessoa Jurídica	NV	0.1.00-002 001	240.000,00
20	605 1010 2032 2032 Apoio ao Feirão do Agricultor			
327	3.3.90.36.00 Outros Serviços de Terceiros - Pessoa Física	NV	0.1.00-002 001	1.000,00
328	3.3.90.39.00 Outros Serviços de Terceiros - Pessoa Jurídica	NV	0.1.00-002 001	160.000,00
20	691 Promoção Comercial			



# PREFEITURA MUNICIPAL DE JI-PARANÁ

Av. 2 de Abril, 1701 - CNPJ:04092672/0001-25

Orçamento Programa - Exercício de 2013

## FICHAS DA DESPESA

Página 6

Entidade	Discriminação da Entidade	Vinc	Fte Recurso	Total Orcado
Ficha CLoc	Func/Prog Catgo Discriminação			
2	Prefeitura Municipal de Ji-Paraná			
20 691 1010	Gestão da Políticas Públicas na Agricultura e Pecuária			
20 691 1010 1075 1075	Participação Feiras e Eventos			
329	3.3.90.36.00 Outros Serviços de Terceiros - Pessoa Física	NV	0.1.00-002 001	1.000,00
330	3.3.90.39.00 Outros Serviços de Terceiros - Pessoa Jurídica	NV	0.1.00-002 001	15.000,00
02 08	SECRETARIA MUNICIPAL DE ASSISTENCIA SOCIAL			
02 08 01	GABINETE DA SECRETARIA MUNIC. ASSISTÊNCIA SOCIAL			
08	Assistência Social			
08 122	Administração Geral			
08 122 1014	Atenção Integral a Infância e Juventude			
08 122 1014 2047 2047	Manutenção das Atividades do Conselho Tutelar			
331	3.3.90.14.00 Diárias - Civil	NV	0.1.00-002 001	5.000,00
332	3.3.90.30.00 Material de Consumo	NV	0.1.00-002 001	100.000,00
333	3.3.90.33.00 Passagens e Despesas com Locomoção	NV	0.1.00-002 001	4.000,00
334	3.3.90.36.00 Outros Serviços de Terceiros - Pessoa Física	NV	0.1.00-002 001	500,00
335	3.3.90.39.00 Outros Serviços de Terceiros - Pessoa Jurídica	NV	0.1.00-002 001	27.000,00
336	4.4.90.52.00 Equipamentos e Material Permanente	NV	0.1.00-002 001	80.000,00
08 122 1014 2047 3147	FOPAG - Conselho Tutelar			
337	3.1.90.08.00 Outros Benefícios Assistenciais	NV	0.1.00-002 001	1.560,00
338	3.1.90.11.00 Vencimentos e Vantagens Fixas - Pessoal Civil	NV	0.1.00-002 001	215.767,49
339	3.1.90.13.00 Obrigações Patronais	NV	0.1.00-002 001	10.000,00
340	3.1.90.16.00 Outras Despesas Variáveis - Pessoal Civil	NV	0.1.00-002 001	36.524,73
341	3.1.90.34.00 Outras Despesas de Pessoal decorrentes de Contratos de Ter	NV	0.1.00-002 001	1.000,00
342	3.1.90.94.00 Indenizações Restituições Trabalhistas	NV	0.1.00-002 001	3.000,00
343	3.1.91.13.00 Obrigações Patronais	NV	0.1.00-002 001	35.476,21
08 122 1014 2117 2117	Manutenção das Atividades dos Conselhos			
344	3.3.90.14.00 Diárias - Civil	NV	0.1.00-002 001	8.000,00
345	3.3.90.30.00 Material de Consumo	NV	0.1.00-002 001	50.000,00
346	3.3.90.33.00 Passagens e Despesas com Locomoção	NV	0.1.00-002 001	12.000,00
347	3.3.90.36.00 Outros Serviços de Terceiros - Pessoa Física	NV	0.1.00-002 001	22.000,00
348	3.3.90.39.00 Outros Serviços de Terceiros - Pessoa Jurídica	NV	0.1.00-002 001	10.000,00
349	4.4.90.52.00 Equipamentos e Material Permanente	NV	0.1.00-002 001	10.000,00
08 122 2009	Apoio Administrativo da SEMAS			
08 122 2009 2042 2042	Manutenção de Serviços Administrativos Gerais - SEMAS			
350	3.3.90.14.00 Diárias - Civil	NV	0.1.00-002 001	15.000,00
351	3.3.90.30.00 Material de Consumo	NV	0.1.00-002 001	45.000,00
352	3.3.90.32.00 Material de Distribuição Gratuita	NV	0.1.00-002 001	12.000,00
353	3.3.90.33.00 Passagens e Despesas com Locomoção	NV	0.1.00-002 001	10.000,00
354	3.3.90.36.00 Outros Serviços de Terceiros - Pessoa Física	NV	0.1.00-002 001	1.000,00
355	3.3.90.39.00 Outros Serviços de Terceiros - Pessoa Jurídica	NV	0.1.00-002 001	60.000,00
356	3.3.90.92.00 Despesas de Exercícios Anteriores	NV	0.1.00-002 001	1.000,00
357	3.3.90.93.00 Indenizações e Restituições	NV	0.1.00-002 001	1.000,00
358	4.4.90.52.00 Equipamentos e Material Permanente	NV	0.1.00-002 001	15.000,00
08 122 2009 2043 3143	FOPAG - SEMAS			
359	3.1.90.08.00 Outros Benefícios Assistenciais	NV	0.1.00-002 001	13.000,00
360	3.1.90.11.00 Vencimentos e Vantagens Fixas - Pessoal Civil	NV	0.1.00-002 001	1.226.735,59
361	3.1.90.13.00 Obrigações Patronais	NV	0.1.00-002 001	68.788,93
362	3.1.90.16.00 Outras Despesas Variáveis - Pessoal Civil	NV	0.1.00-002 001	136.838,25
363	3.1.90.34.00 Outras Despesas de Pessoal decorrentes de Contratos de Ter	NV	0.1.00-002 001	1.000,00
364	3.1.90.94.00 Indenizações Restituições Trabalhistas	NV	0.1.00-002 001	12.000,00
365	3.1.91.13.00 Obrigações Patronais	NV	0.1.00-002 001	122.898,75
02 08 02	FUNDO MUNICIPAL DE ASSISTÊNCIA SOCIAL			
08	Assistência Social			
08 241	Assistência ao Idoso			
08 241 1012	Qualidade de Vida na Terceira Idade			
08 241 1012 1048 1048	Assistência Amparo ao Idoso			
366	3.3.90.14.00 Diárias - Civil	NV	0.1.00-002 001	1.000,00
367	3.3.90.30.00 Material de Consumo	NV	0.1.00-002 001	50.000,00
368	3.3.90.30.00 Material de Consumo	NV	0.1.15-002 806	50.000,00
369	3.3.90.31.00 Premiações Culturais, Art., Cient., Desport.	NV	0.1.00-002 001	1.500,00
370	3.3.90.32.00 Material de Distribuição Gratuita	NV	0.1.00-002 001	2.000,00
371	3.3.90.32.00 Material de Distribuição Gratuita	NV	0.1.15-002 806	5.000,00
372	3.3.90.36.00 Outros Serviços de Terceiros - Pessoa Física	NV	0.1.00-002 001	1.000,00



# PREFEITURA MUNICIPAL DE JI-PARANÁ

Av. 2 de Abril, 1701 - CNPJ:04092672/0001-25

Orçamento Programa - Exercício de 2013

## FICHAS DA DESPESA

Página 7

Entidade	Discriminação da Entidade	Vinc	Fte Recurso	Total Orcado
Ficha CLoc	Func/Prog Catgo Discriminação			
2	Prefeitura Municipal de Ji-Paraná			
373	3.3.90.39.00 Outros Serviços de Terceiros - Pessoa Jurídica	NV	0.1.00-002 001	61.000,00
374	3.3.90.39.00 Outros Serviços de Terceiros - Pessoa Jurídica	NV	0.1.15-002 806	5.000,00
375	4.4.90.52.00 Equipamentos e Material Permanente	NV	0.1.00-002 001	8.000,00
08 242	Assistência ao Portador de Deficiência			
08 242 1013	Integração à Vida Social da Pessoa Portad.Necessid.Especiais			
08 242 1013 1050 1050	Assistência a Pessoa Portadora de Necessidades Especiais			
376	3.3.70.41.00 Contribuições	NV	0.1.00-002 001	19.405,36
377	3.3.70.41.00 Contribuições	NV	0.1.15-002 805	34.053,60
08 243	Assistência à Criança e ao Adolescente			
08 243 1014	Atenção Integral a Infância e Juventude			
08 243 1014 1051 1051	Pro-Jovem			
378	3.3.90.14.00 Diárias - Civil	NV	0.1.00-002 001	2.000,00
379	3.3.90.30.00 Material de Consumo	NV	0.1.00-002 001	38.000,00
380	3.3.90.30.00 Material de Consumo	NV	0.1.15-002 862	30.000,00
381	3.3.90.31.00 Premiações Culturais, Art., Cient., Desport.	NV	0.1.00-002 001	2.500,00
382	3.3.90.32.00 Material de Distribuição Gratuita	NV	0.1.00-002 001	4.000,00
383	3.3.90.32.00 Material de Distribuição Gratuita	NV	0.1.15-002 862	3.000,00
384	3.3.90.33.00 Passagens e Despesas com Locomoção	NV	0.1.15-002 862	2.000,00
385	3.3.90.36.00 Outros Serviços de Terceiros - Pessoa Física	NV	0.1.00-002 001	1.000,00
386	3.3.90.36.00 Outros Serviços de Terceiros - Pessoa Física	NV	0.1.15-002 862	1.000,00
387	3.3.90.39.00 Outros Serviços de Terceiros - Pessoa Jurídica	NV	0.1.00-002 001	10.000,00
388	3.3.90.39.00 Outros Serviços de Terceiros - Pessoa Jurídica	NV	0.1.15-002 862	24.300,00
389	4.4.90.52.00 Equipamentos e Material Permanente	NV	0.1.00-002 001	4.800,00
08 243 1014 1051 3151	Fopag - Pro-Jovem			
390	3.1.90.08.00 Outros Benefícios Assistenciais	NV	0.1.00-002 001	1.000,00
391	3.1.90.11.00 Vencimentos e Vantagens Fixas - Pessoal Civil	NV	0.1.00-002 001	20.000,00
392	3.1.90.34.00 Outras Despesas de Pessoal decorrentes de Contratos de Ter	NV	0.1.00-002 001	1.000,00
393	3.1.90.94.00 Indenizações Restituições Trabalhistas	NV	0.1.00-002 001	6.000,00
394	3.1.91.13.00 Obrigações Patronais	NV	0.1.00-002 001	5.000,00
08 243 1014 1056 1056	Erradicação Trabalho Infantil			
395	3.3.90.14.00 Diárias - Civil	NV	0.1.00-002 001	2.000,00
396	3.3.90.30.00 Material de Consumo	NV	0.1.00-002 001	38.000,00
397	3.3.90.30.00 Material de Consumo	NV	0.1.15-002 856	30.000,00
398	3.3.90.31.00 Premiações Culturais, Art., Cient., Desport.	NV	0.1.00-002 001	2.000,00
399	3.3.90.32.00 Material de Distribuição Gratuita	NV	0.1.15-002 856	4.000,00
400	3.3.90.36.00 Outros Serviços de Terceiros - Pessoa Física	NV	0.1.00-002 001	27.000,00
401	3.3.90.39.00 Outros Serviços de Terceiros - Pessoa Jurídica	NV	0.1.00-002 001	24.000,00
402	3.3.90.39.00 Outros Serviços de Terceiros - Pessoa Jurídica	NV	0.1.15-002 856	14.000,00
403	4.4.90.52.00 Equipamentos e Material Permanente	NV	0.1.00-002 001	4.000,00
08 243 1014 1056 3156	Fopag - Erradicação Trabalho Infantil			
404	3.1.90.08.00 Outros Benefícios Assistenciais	NV	0.1.00-002 001	2.047,50
405	3.1.90.11.00 Vencimentos e Vantagens Fixas - Pessoal Civil	NV	0.1.00-002 001	186.242,69
406	3.1.90.16.00 Outras Despesas Variáveis - Pessoal Civil	NV	0.1.00-002 001	21.234,20
407	3.1.90.34.00 Outras Despesas de Pessoal decorrentes de Contratos de Ter	NV	0.1.00-002 001	1.000,00
408	3.1.90.94.00 Indenizações Restituições Trabalhistas	NV	0.1.00-002 001	12.000,00
409	3.1.91.13.00 Obrigações Patronais	NV	0.1.00-002 001	27.447,75
08 243 1014 1057 1057	Manutenção do CREAS/PAEFI/LA/PSC			
410	3.3.90.14.00 Diárias - Civil	NV	0.1.00-002 001	2.000,00
411	3.3.90.14.00 Diárias - Civil	NV	0.1.15-002 810	8.000,00
412	3.3.90.30.00 Material de Consumo	NV	0.1.00-002 001	60.000,00
413	3.3.90.30.00 Material de Consumo	NV	0.1.15-002 810	60.000,00
414	3.3.90.31.00 Premiações Culturais, Art., Cient., Desport.	NV	0.1.00-002 001	2.000,00
415	3.3.90.32.00 Material de Distribuição Gratuita	NV	0.1.15-002 810	70.000,00
416	3.3.90.33.00 Passagens e Despesas com Locomoção	NV	0.1.15-002 810	10.400,00
417	3.3.90.36.00 Outros Serviços de Terceiros - Pessoa Física	NV	0.1.00-002 001	22.000,00
418	3.3.90.39.00 Outros Serviços de Terceiros - Pessoa Jurídica	NV	0.1.00-002 001	8.000,00
419	3.3.90.39.00 Outros Serviços de Terceiros - Pessoa Jurídica	NV	0.1.15-002 810	28.000,00
420	4.4.90.52.00 Equipamentos e Material Permanente	NV	0.1.00-002 001	12.000,00
08 243 1014 1057 3157	Fopag - PAEFI			
421	3.1.90.08.00 Outros Benefícios Assistenciais	NV	0.1.00-002 001	1.500,00
422	3.1.90.11.00 Vencimentos e Vantagens Fixas - Pessoal Civil	NV	0.1.00-002 001	199.979,64
423	3.1.90.16.00 Outras Despesas Variáveis - Pessoal Civil	NV	0.1.00-002 001	3.954,73
424	3.1.90.34.00 Outras Despesas de Pessoal decorrentes de Contratos de Ter	NV	0.1.00-002 001	1.000,00



**PREFEITURA MUNICIPAL DE JI-PARANÁ**

Av. 2 de Abril, 1701 - CNPJ:04092672/0001-25

Orçamento Programa - Exercício de 2013

**FICHAS DA DESPESA**

Página 8

Entidade	Discriminação da Entidade	Vinc	Fte Recurso	Total Orcado
Ficha CLoc	Func/Prog	Catgo	Discriminação	
2	Prefeitura Municipal de Ji-Paraná			
425	3.1.90.94.00		Indenizações Restituições Trabalhistas	6.000,00
426	3.1.91.13.00		Obrigações Patronais	32.727,38
08 243 1014 1058 1058	Construção e Ampliação do Abrigo Municipal			
427	4.4.90.51.00	NV	Obras e Instalações	500.000,00
08 243 1014 2045 2045	Manutenção do Abrigo Municipal			
428	3.3.70.41.00	NV	Contribuições	1.000,00
429	3.3.70.41.00	NV	Contribuições	9.000,00
430	3.3.90.30.00	NV	Material de Consumo	100.000,00
431	3.3.90.30.00	NV	Material de Consumo	90.000,00
432	3.3.90.36.00	NV	Outros Serviços de Terceiros - Pessoa Física	35.000,00
433	3.3.90.39.00	NV	Outros Serviços de Terceiros - Pessoa Jurídica	5.000,00
434	3.3.90.39.00	NV	Outros Serviços de Terceiros - Pessoa Jurídica	9.000,00
435	4.4.90.52.00	NV	Equipamentos e Material Permanente	33.000,00
08 244	Assistência Comunitária			
08 244 1015	Gestão de Assistências Integral à Família			
08 244 1015 1062 1062	Casa da Família - Centro de Referência da Assistência Social - CRAS/PAIF			
436	3.3.90.14.00	NV	Diárias - Civil	3.000,00
437	3.3.90.14.00	NV	Diárias - Civil	5.000,00
438	3.3.90.30.00	NV	Material de Consumo	85.000,00
439	3.3.90.30.00	NV	Material de Consumo	100.000,00
440	3.3.90.31.00	NV	Premiações Culturais, Art., Cient., Desport.	3.000,00
441	3.3.90.32.00	NV	Material de Distribuição Gratuita	10.000,00
442	3.3.90.33.00	NV	Passagens e Despesas com Locomoção	8.000,00
443	3.3.90.36.00	NV	Outros Serviços de Terceiros - Pessoa Física	2.000,00
444	3.3.90.36.00	NV	Outros Serviços de Terceiros - Pessoa Física	1.000,00
445	3.3.90.39.00	NV	Outros Serviços de Terceiros - Pessoa Jurídica	50.000,00
446	3.3.90.39.00	NV	Outros Serviços de Terceiros - Pessoa Jurídica	207.000,00
447	4.4.90.52.00	NV	Equipamentos e Material Permanente	10.000,00
08 244 1015 1062 3162	FOPAG - CRAS/PAIF			
448	3.1.90.08.00	NV	Outros Benefícios Assistenciais	2.500,00
449	3.1.90.11.00	NV	Vencimentos e Vantagens Fixas - Pessoal Civil	286.231,39
450	3.1.90.16.00	NV	Outras Despesas Variáveis - Pessoal Civil	19.252,46
451	3.1.90.34.00	NV	Outras Despesas de Pessoal decorrentes de Contratos de Ter	1.000,00
452	3.1.90.94.00	NV	Indenizações Restituições Trabalhistas	6.000,00
453	3.1.91.13.00	NV	Obrigações Patronais	42.190,51
08 244 1015 1063 1063	Equipe Volante CRAS - São Francisco			
454	3.3.90.30.00	NV	Material de Consumo	5.000,00
455	3.3.90.30.00	NV	Material de Consumo	40.000,00
456	3.3.90.39.00	NV	Outros Serviços de Terceiros - Pessoa Jurídica	5.000,00
457	3.3.90.39.00	NV	Outros Serviços de Terceiros - Pessoa Jurídica	14.000,00
08 244 1015 1064 1064	Apoio as Instituições não Governamental			
458	3.3.50.43.00	NV	Subvenções Sociais	1.200.000,00
08 244 1015 1065 1065	Manutenção do IGD SUAS			
459	3.3.90.30.00	NV	Material de Consumo	15.000,00
460	3.3.90.39.00	NV	Outros Serviços de Terceiros - Pessoa Jurídica	8.000,00
461	4.4.90.52.00	NV	Equipamentos e Material Permanente	4.358,92
08 244 1015 1072 1072	Bolsa Família			
462	3.3.90.14.00	NV	Diárias - Civil	5.000,00
463	3.3.90.14.00	NV	Diárias - Civil	15.000,00
464	3.3.90.30.00	NV	Material de Consumo	15.000,00
465	3.3.90.30.00	NV	Material de Consumo	50.000,00
466	3.3.90.32.00	NV	Material de Distribuição Gratuita	8.000,00
467	3.3.90.32.00	NV	Material de Distribuição Gratuita	30.000,00
468	3.3.90.33.00	NV	Passagens e Despesas com Locomoção	45.000,00
469	3.3.90.36.00	NV	Outros Serviços de Terceiros - Pessoa Física	2.000,00
470	3.3.90.39.00	NV	Outros Serviços de Terceiros - Pessoa Jurídica	20.000,00
471	3.3.90.39.00	NV	Outros Serviços de Terceiros - Pessoa Jurídica	45.559,00
472	4.4.90.52.00	NV	Equipamentos e Material Permanente	10.000,00
473	4.4.90.52.00	NV	Equipamentos e Material Permanente	45.000,00
08 244 1015 1121 1121	Apoio às Famílias de Crianças 0 a 6 anos			
474	3.3.90.30.00	NV	Material de Consumo	30.500,00
475	3.3.90.30.00	NV	Material de Consumo	9.996,80



# PREFEITURA MUNICIPAL DE JI-PARANÁ

Av. 2 de Abril, 1701 - CNPJ:04092672/0001-25

Orçamento Programa - Exercício de 2013

## FICHAS DA DESPESA

Página 9

Entidade	Discriminação da Entidade	Vinc	Fte Recurso	Total Orcado		
Ficha CLoc	Func/Prog	Catgo	Discriminação			
2	Prefeitura Municipal de Ji-Paraná					
476	3.3.90.32.00		Material de Distribuição Gratuita	NV	0.1.15-002 806	15.000,00
477	3.3.90.39.00		Outros Serviços de Terceiros - Pessoa Jurídica	NV	0.1.15-002 806	10.000,00
478	4.4.90.52.00		Equipamentos e Material Permanente	NV	0.1.00-002 001	6.000,00
08	244 1015 2134 2134		Manutenção do CECAT - Centro de Capacitação Tecnológico			
479	3.3.90.30.00		Material de Consumo	NV	0.1.00-002 001	30.000,00
480	3.3.90.32.00		Material de Distribuição Gratuita	NV	0.1.00-002 001	8.000,00
481	3.3.90.39.00		Outros Serviços de Terceiros - Pessoa Jurídica	NV	0.1.00-002 001	40.000,00
482	4.4.90.52.00		Equipamentos e Material Permanente	NV	0.1.00-002 001	10.000,00
483	4.4.90.52.00		Equipamentos e Material Permanente	NV	0.1.15-002 860	10.000,00
02	08 04		FUNDO MUNICIPAL DOS DIREITOS DA CRIANÇA E DO ADOLESCENTE			
08			Assistência Social			
08	243		Assistência à Criança e ao Adolescente			
08	243 1014		Atenção Integral a Infância e Juventude			
08	243 1014 2048 2048		Manut.das Ativid.Fundo Munic.Direitos da Criança e do Adolescente			
484	3.3.50.43.00		Subvenções Sociais	NV	0.1.00-002 001	480.000,00
485	3.3.50.43.00		Subvenções Sociais	NV	0.1.00-002 005	84.451,82
02	09		SECRETARIA MUNICIPAL DE GOVERNO			
02	09 01		GABINETE DA SECRETARIA MUNIC.DE GOVERNO			
04			Administração			
04	122		Administração Geral			
04	122 2010		Apoio Administrativo da SEMG			
04	122 2010 2050 2050		Manutenção de Serviços Administrativos Gerais - SEMG			
486	3.3.90.14.00		Diárias - Civil	NV	0.1.00-002 001	7.800,00
487	3.3.90.30.00		Material de Consumo	NV	0.1.00-002 001	17.895,10
488	3.3.90.33.00		Passagens e Despesas com Locomoção	NV	0.1.00-002 001	2.500,00
489	3.3.90.35.00		Serviços de Consultoria	NV	0.1.00-002 001	500,00
490	3.3.90.36.00		Outros Serviços de Terceiros - Pessoa Física	NV	0.1.00-002 001	1.500,00
491	3.3.90.39.00		Outros Serviços de Terceiros - Pessoa Jurídica	NV	0.1.00-002 001	42.640,00
492	3.3.90.93.00		Indenizações e Restituições	NV	0.1.00-002 001	500,00
493	4.4.90.52.00		Equipamentos e Material Permanente	NV	0.1.00-002 001	1.000,00
04	122 2010 2051 3151		FOPAG - SEMG			
494	3.1.90.08.00		Outros Benefícios Assistenciais	NV	0.1.00-002 001	1.560,00
495	3.1.90.11.00		Vencimentos e Vantagens Fixas - Pessoal Civil	NV	0.1.00-002 001	450.000,00
496	3.1.90.13.00		Obrigações Patronais	NV	0.1.00-002 001	38.000,00
497	3.1.90.16.00		Outras Despesas Variáveis - Pessoal Civil	NV	0.1.00-002 001	19.000,00
498	3.1.90.34.00		Outras Despesas de Pessoal decorrentes de Contratos de Ter	NV	0.1.00-002 001	500,00
499	3.1.90.94.00		Indenizações Restituições Trabalhistas	NV	0.1.00-002 001	1.500,00
500	3.1.91.13.00		Obrigações Patronais	NV	0.1.00-002 001	82.220,46
02	10		SECRETARIA MUNICIPAL DE IND.COM. DESENVOLVIMENTO			
02	10 01		GABINETE DO SEC.MUN.DE INDUST.COM. E DESENVOLVIMENTO			
04			Administração			
04	122		Administração Geral			
04	122 2011		Apoio Administrativo da SEMICD			
04	122 2011 2053 2053		Manutenção de Serviços Administrativos Gerais - SEMICD			
501	3.3.90.14.00		Diárias - Civil	NV	0.1.00-002 001	15.600,00
502	3.3.90.30.00		Material de Consumo	NV	0.1.00-002 001	26.896,55
503	3.3.90.33.00		Passagens e Despesas com Locomoção	NV	0.1.00-002 001	4.500,00
504	3.3.90.35.00		Serviços de Consultoria	NV	0.1.00-002 001	1.000,00
505	3.3.90.36.00		Outros Serviços de Terceiros - Pessoa Física	NV	0.1.00-002 001	1.500,00
506	3.3.90.39.00		Outros Serviços de Terceiros - Pessoa Jurídica	NV	0.1.00-002 001	52.140,00
507	3.3.90.92.00		Despesas de Exercícios Anteriores	NV	0.1.00-002 001	1.000,00
508	3.3.90.93.00		Indenizações e Restituições	NV	0.1.00-002 001	500,00
509	4.4.90.52.00		Equipamentos e Material Permanente	NV	0.1.00-002 001	1.000,00
04	122 2011 2054 3154		FOPAG - SEMICD			
510	3.1.90.08.00		Outros Benefícios Assistenciais	NV	0.1.00-002 001	2.000,00
511	3.1.90.11.00		Vencimentos e Vantagens Fixas - Pessoal Civil	NV	0.1.00-002 001	600.000,00
512	3.1.90.13.00		Obrigações Patronais	NV	0.1.00-002 001	62.483,61
513	3.1.90.16.00		Outras Despesas Variáveis - Pessoal Civil	NV	0.1.00-002 001	30.000,00
514	3.1.90.34.00		Outras Despesas de Pessoal decorrentes de Contratos de Ter	NV	0.1.00-002 001	1.000,00
515	3.1.90.94.00		Indenizações Restituições Trabalhistas	NV	0.1.00-002 001	3.000,00
516	3.1.91.13.00		Obrigações Patronais	NV	0.1.00-002 001	17.803,07
22			Indústria			



# PREFEITURA MUNICIPAL DE JI-PARANÁ

Av. 2 de Abril, 1701 - CNPJ:04092672/0001-25

Orçamento Programa - Exercício de 2013

## FICHAS DA DESPESA

Página 10

Entidade	Discriminação da Entidade	Vinc	Fte Recurso	Total Orcado
Ficha CLoc	Func/Prog	Catgo	Discriminação	
2	Prefeitura Municipal de Ji-Paraná			
22	661		Promoção Industrial	
22	661 1019		Ji-Paraná Empreendedor	
22	661 1019 1076 1076		Reorganização do Distrito Industrial	
517	3.3.90.39.00		Outros Serviços de Terceiros - Pessoa Jurídica	NV 0.1.00-002 001 210.000,00
22	661 1019 2055 2055		Estudos sobre Sistemas de Comercialização	
518	3.3.90.39.00		Outros Serviços de Terceiros - Pessoa Jurídica	NV 0.1.00-002 001 20.000,00
22	661 1019 2057 2057		Ap.Micros e Pequenas Empresas, Cooperativas e Profis. Autônom	
519	3.3.90.39.00		Outros Serviços de Terceiros - Pessoa Jurídica	NV 0.1.00-002 001 20.000,00
23	Comércio e Serviços			
23	695		Turismo	
23	695 1020		Turismo Jipa	
23	695 1020 1077 1077		Inventariar e Divulgar as Belezas Naturais e a Infra-estrutu	
520	3.3.90.39.00		Outros Serviços de Terceiros - Pessoa Jurídica	NV 0.1.00-002 001 20.000,00
23	695 1020 1078 1078		Preparando Ji-Paraná para o Turismo	
521	3.3.90.39.00		Outros Serviços de Terceiros - Pessoa Jurídica	NV 0.1.00-002 001 15.000,00
23	695 1020 2058 2058		Elaborar e Divulgar o Calendário de Eventos do Município	
522	3.3.90.39.00		Outros Serviços de Terceiros - Pessoa Jurídica	NV 0.1.00-002 001 15.000,00
23	695 1020 2059 2059		Cadastrar os Proprietários Rurais na Explor.do Turismo Rural	
523	3.3.90.39.00		Outros Serviços de Terceiros - Pessoa Jurídica	NV 0.1.00-002 001 10.000,00
02	13		PROCURADORIA GERAL DO MUNICIPIO	
02	13 01		GABINETE DA PROCURADORIA GERAL DO MUNICIPIO	
04			Administração	
04	122		Administração Geral	
04	122 2014		Apoio Administrativo da P.G.M.	
04	122 2014 1086 1086		Capacitação de Pessoal - P.G.M.	
664	3.3.90.30.00		Material de Consumo	NV 0.1.00-002 001 20.000,00
665	3.3.90.36.00		Outros Serviços de Terceiros - Pessoa Física	NV 0.1.00-002 001 15.000,00
666	3.3.90.39.00		Outros Serviços de Terceiros - Pessoa Jurídica	NV 0.1.00-002 001 25.000,00
04	122 2014 2081 2081		Manut.de Serv.Administrativos Gerais - P.G.M.	
667	3.3.90.14.00		Diárias - Civil	NV 0.1.00-002 001 15.600,00
668	3.3.90.30.00		Material de Consumo	NV 0.1.00-002 001 70.431,00
669	3.3.90.33.00		Passagens e Despesas com Locomoção	NV 0.1.00-002 001 4.500,00
670	3.3.90.35.00		Serviços de Consultoria	NV 0.1.00-002 001 1.000,00
671	3.3.90.36.00		Outros Serviços de Terceiros - Pessoa Física	NV 0.1.00-002 001 50.000,00
672	3.3.90.39.00		Outros Serviços de Terceiros - Pessoa Jurídica	NV 0.1.00-002 001 194.280,00
673	4.4.90.52.00		Equipamentos e Material Permanente	NV 0.1.00-002 001 5.000,00
04	122 2014 2082 3182		FOPAG - PGM	
674	3.1.90.08.00		Outros Benefícios Assistenciais	NV 0.1.00-002 001 1.000,00
675	3.1.90.11.00		Vencimentos e Vantagens Fixas - Pessoal Civil	NV 0.1.00-002 001 1.010.000,00
676	3.1.90.13.00		Obrigações Patronais	NV 0.1.00-002 001 11.358,74
677	3.1.90.16.00		Outras Despesas Variáveis - Pessoal Civil	NV 0.1.00-002 001 5.301,66
678	3.1.90.34.00		Outras Despesas de Pessoal decorrentes de Contratos de Ter	NV 0.1.00-002 001 1.000,00
679	3.1.90.94.00		Indenizações Restituições Trabalhistas	NV 0.1.00-002 001 3.000,00
680	3.1.91.13.00		Obrigações Patronais	NV 0.1.00-002 001 150.000,00
04	122 2014 2126 2126		Despesas com Ônus de Sucumbência de Ações Judiciais	
681	3.3.90.39.00		Outros Serviços de Terceiros - Pessoa Jurídica	NV 0.1.00-002 001 12.000,00
28	Encargos Especiais			
28	846		Outros Encargos Especiais	
28	846 0000		SERVIÇOS DA DIVIDA INTERNA, JUROS E AMORTIZAÇÃO	
28	846 0000 0004 0004		Cumprim. Sent. Judiciais Trans. Julgado - Precatório	
682	3.1.90.91.00		Sentenças Judiciais	NV 0.1.00-002 001 1.594.933,56
683	3.3.90.91.00		Sentenças Judiciais	NV 0.1.00-002 001 100.000,00
99	Reserva de Contingência			
99	999		Reserva de Contingência	
99	999 9999		RESERVA DE CONTINGÊNCIA	
99	999 9999 2999 9999		RESERVA DE CONTINGÊNCIA	
684	9.9.99.99.99		RESERVA DE CONTINGENCIA	NV 0.1.00-002 001 766.248,23
02	14		CONTROLADORIA GERAL DO MUNICIPIO	
02	14 01		GABINETE DA CONTROLADORIA GERAL	
04			Administração	
04	122		Administração Geral	





# PREFEITURA MUNICIPAL DE JI-PARANÁ

Av. 2 de Abril, 1701 - CNPJ:04092672/0001-25

Orçamento Programa - Exercício de 2013

## FICHAS DA DESPESA

Página 11

Entidade	Discriminação da Entidade	Vinc	Fte Recurso	Total Orcado
Ficha CLoc	Func/Prog	Catgo	Discriminação	
2	Prefeitura Municipal de Ji-Paraná			
04	122 2015		Apoio Administrativo da C.G.M.	
04	122 2015 2084 3184		FOPAG - CGM	
685	3.1.90.08.00		Outros Benefícios Assistenciais	NV 0.1.00-002 001 1.500,00
686	3.1.90.11.00		Vencimentos e Vantagens Fixas - Pessoal Civil	NV 0.1.00-002 001 430.545,36
687	3.1.90.13.00		Obrigações Patronais	NV 0.1.00-002 001 30.431,46
688	3.1.90.16.00		Outras Despesas Variáveis - Pessoal Civil	NV 0.1.00-002 001 10.000,00
689	3.1.90.34.00		Outras Despesas de Pessoal decorrentes de Contratos de Ter	NV 0.1.00-002 001 1.000,00
690	3.1.90.94.00		Indenizações Restituições Trabalhistas	NV 0.1.00-002 001 3.000,00
691	3.1.91.13.00		Obrigações Patronais	NV 0.1.00-002 001 36.100,00
04	124		Controle Interno	
04	124 2015		Apoio Administrativo da C.G.M.	
04	124 2015 2083 2083		Manut.de Serv.Administrativos Gerais - C.G.M.	
692	3.3.90.14.00		Diárias - Civil	NV 0.1.00-002 001 11.100,00
693	3.3.90.30.00		Material de Consumo	NV 0.1.00-002 001 21.293,35
694	3.3.90.33.00		Passagens e Despesas com Locomoção	NV 0.1.00-002 001 4.500,00
695	3.3.90.35.00		Serviços de Consultoria	NV 0.1.00-002 001 1.000,00
696	3.3.90.36.00		Outros Serviços de Terceiros - Pessoa Física	NV 0.1.00-002 001 1.500,00
697	3.3.90.39.00		Outros Serviços de Terceiros - Pessoa Jurídica	NV 0.1.00-002 001 19.416,00
698	4.4.90.52.00		Equipamentos e Material Permanente	NV 0.1.00-002 001 1.000,00
02	15		SECRETARIA MUNICIPAL DE ESPORTE	
02	15 01		GABINETE DO SECRETARIO DO ESPORTE	
27			Desporto e Lazer	
27	122		Administração Geral	
27	122 2016		Apoio Administrativo da SEME	
27	122 2016 2085 2085		Manut.de Serv.Administrativos Gerais - SEME	
699	3.3.90.14.00		Diárias - Civil	NV 0.1.00-002 001 15.600,00
700	3.3.90.30.00		Material de Consumo	NV 0.1.00-002 001 50.289,80
701	3.3.90.32.00		Material de Distribuição Gratuita	NV 0.1.00-002 001 1.000,00
702	3.3.90.33.00		Passagens e Despesas com Locomoção	NV 0.1.00-002 001 4.500,00
703	3.3.90.35.00		Serviços de Consultoria	NV 0.1.00-002 001 1.000,00
704	3.3.90.36.00		Outros Serviços de Terceiros - Pessoa Física	NV 0.1.00-002 001 1.500,00
705	3.3.90.39.00		Outros Serviços de Terceiros - Pessoa Jurídica	NV 0.1.00-002 001 201.008,00
706	3.3.90.93.00		Indenizações e Restituições	NV 0.1.00-002 001 500,00
707	3.3.90.95.00		Indenização pela Execução de Trabalhos de Campo	NV 0.1.00-002 001 500,00
708	4.4.90.52.00		Equipamentos e Material Permanente	NV 0.1.00-002 001 1.000,00
27	122 2016 2086 3186		FOPAG - SEME	
709	3.1.90.08.00		Outros Benefícios Assistenciais	NV 0.1.00-002 001 8.000,00
710	3.1.90.11.00		Vencimentos e Vantagens Fixas - Pessoal Civil	NV 0.1.00-002 001 570.000,00
711	3.1.90.13.00		Obrigações Patronais	NV 0.1.00-002 001 15.647,42
712	3.1.90.16.00		Outras Despesas Variáveis - Pessoal Civil	NV 0.1.00-002 001 122.194,47
713	3.1.90.34.00		Outras Despesas de Pessoal decorrentes de Contratos de Ter	NV 0.1.00-002 001 1.000,00
714	3.1.90.94.00		Indenizações Restituições Trabalhistas	NV 0.1.00-002 001 3.000,00
715	3.1.91.13.00		Obrigações Patronais	NV 0.1.00-002 001 74.000,00
27	812		Desporto Comunitário	
27	812 1022		Esporte Direito de Todos	
27	812 1022 1087 1087		Incentivo ao Programa de Esporte e Lazer	
716	3.3.50.43.00		Subvenções Sociais	NV 0.1.00-002 001 10.000,00
717	3.3.90.30.00		Material de Consumo	NV 0.1.00-002 001 143.000,00
718	3.3.90.31.00		Premiações Culturais, Art., Cient., Desport.	NV 0.1.00-002 001 80.000,00
719	3.3.90.32.00		Material de Distribuição Gratuita	NV 0.1.00-002 001 10.000,00
720	3.3.90.36.00		Outros Serviços de Terceiros - Pessoa Física	NV 0.1.00-002 001 100.000,00
721	3.3.90.39.00		Outros Serviços de Terceiros - Pessoa Jurídica	NV 0.1.00-002 001 100.000,00
722	3.3.90.41.00		Contribuições	NV 0.1.00-002 001 10.000,00
723	4.4.90.52.00		Equipamentos e Material Permanente	NV 0.1.00-002 001 10.000,00
27	812 1022 1088 0001		Contr.Rep.371.524-67/2011 - Constr.Quadra Poliesportiva	
724	4.4.90.51.00		Obras e Instalações	NV 0.2.14-002 891 165.750,00
27	812 1022 1088 0002		Conv.221.PCN2011 - Constr.Quadra Poliesportiva-EFA	
725	4.4.90.51.00		Obras e Instalações	NV 0.2.14-002 892 250.000,00
27	812 1022 1088 1088		Construção e Ampliação de Quadra Poliesportiva	
726	4.4.90.51.00		Obras e Instalações	NV 0.1.00-002 001 150.000,00
27	812 1022 2087 2087		Reforma de Quadra Poliesportiva	
727	3.3.90.39.00		Outros Serviços de Terceiros - Pessoa Jurídica	NV 0.1.00-002 001 110.000,00



# PREFEITURA MUNICIPAL DE JI-PARANÁ

Av. 2 de Abril, 1701 - CNPJ:04092672/0001-25

Orçamento Programa - Exercício de 2013

## FICHAS DA DESPESA

Página 12

Entidade	Discriminação da Entidade	Vinc	Fte Recurso	Total Orcado
Ficha CLoc	Func/Prog Catgo Discriminação			
2	Prefeitura Municipal de Ji-Paraná			
02 16	SECRETARIA MUNICIPAL DE REGUL. FUND. HABITAÇÃO			
02 16 01	GABINETE DO SECRETÁRIO MUN. REGULAR. FUNDIÁRIA E HABITAÇÃO			
04	Administração			
04 122	Administração Geral			
04 122 2020	Apoio Administrativo da SEMURFH			
04 122 2020 2127 3137	Manutenção de Serv. Administrativos Gerais - SEMURFH			
728	3.3.90.14.00 Diárias - Civil	NV	0.1.00-002 001	15.600,00
729	3.3.90.30.00 Material de Consumo	NV	0.1.00-002 001	74.082,45
730	3.3.90.33.00 Passagens e Despesas com Locomoção	NV	0.1.00-002 001	4.500,00
731	3.3.90.35.00 Serviços de Consultoria	NV	0.1.00-002 001	1.000,00
732	3.3.90.36.00 Outros Serviços de Terceiros - Pessoa Física	NV	0.1.00-002 001	500,00
733	3.3.90.39.00 Outros Serviços de Terceiros - Pessoa Jurídica	NV	0.1.00-002 001	54.600,00
734	4.4.90.52.00 Equipamentos e Material Permanente	NV	0.1.00-002 001	1.000,00
04 123	Administração Financeira			
04 123 2020	Apoio Administrativo da SEMURFH			
04 123 2020 2127 3137	Manutenção de Serv. Administrativos Gerais - SEMURFH			
735	3.3.90.92.00 Despesas de Exercícios Anteriores	NV	0.1.00-002 001	1.000,00
736	3.3.90.93.00 Indenizações e Restituições	NV	0.1.00-002 001	500,00
737	3.3.90.95.00 Indenização pela Execução de Trabalhos de Campo	NV	0.1.00-002 001	500,00
02 17	SECRETARIA MUNICIPAL DE MEIO AMBIENTE			
02 17 01	GABINETE DO SECRETÁRIO DE MEIO AMBIENTE			
18	Gestão Ambiental			
18 122	Administração Geral			
18 122 2022	Apoio Administrativo da SEMEIA			
18 122 2022 2135 2135	Manut.de Serv.Administrativos Gerais - SEMEIA			
738	3.3.90.14.00 Diárias - Civil	NV	0.1.00-002 001	7.800,00
739	3.3.90.30.00 Material de Consumo	NV	0.1.00-002 001	20.163,30
740	3.3.90.32.00 Material de Distribuição Gratuita	NV	0.1.00-002 001	3.000,00
741	3.3.90.33.00 Passagens e Despesas com Locomoção	NV	0.1.00-002 001	2.500,00
742	3.3.90.35.00 Serviços de Consultoria	NV	0.1.00-002 001	500,00
743	3.3.90.36.00 Outros Serviços de Terceiros - Pessoa Física	NV	0.1.00-002 001	1.500,00
744	3.3.90.39.00 Outros Serviços de Terceiros - Pessoa Jurídica	NV	0.1.00-002 001	60.000,00
745	3.3.90.92.00 Despesas de Exercícios Anteriores	NV	0.1.00-002 001	500,00
746	3.3.90.93.00 Indenizações e Restituições	NV	0.1.00-002 001	500,00
747	3.3.90.95.00 Indenização pela Execução de Trabalhos de Campo	NV	0.1.00-002 001	500,00
748	4.4.90.52.00 Equipamentos e Material Permanente	NV	0.1.00-002 001	10.000,00
18 122 2022 2136 3136	FOPAG - SEMEIA			
749	3.1.90.08.00 Outros Benefícios Assistenciais	NV	0.1.00-002 001	5.000,00
750	3.1.90.11.00 Vencimentos e Vantagens Fixas - Pessoal Civil	NV	0.1.00-002 001	500.000,00
751	3.1.90.13.00 Obrigações Patronais	NV	0.1.00-002 001	42.089,46
752	3.1.90.16.00 Outras Despesas Variáveis - Pessoal Civil	NV	0.1.00-002 001	22.228,75
753	3.1.90.34.00 Outras Despesas de Pessoal decorrentes de Contratos de Ter	NV	0.1.00-002 001	500,00
754	3.1.90.94.00 Indenizações Restituições Trabalhistas	NV	0.1.00-002 001	1.500,00
755	3.1.91.13.00 Obrigações Patronais	NV	0.1.00-002 001	36.287,00
18 541	Preservação e Conservação Ambiental			
18 541 1031	Gestão de Políticas Públicas do Meio Ambiente			
18 541 1031 1036 1036	Recuperação das Matas Ciliares dos Igarapés Urbanos			
756	3.3.90.30.00 Material de Consumo	NV	0.1.00-002 001	90.000,00
757	3.3.90.32.00 Material de Distribuição Gratuita	NV	0.1.00-002 001	20.000,00
758	3.3.90.39.00 Outros Serviços de Terceiros - Pessoa Jurídica	NV	0.1.00-002 001	10.000,00
18 541 1031 1037 1037	Arborização Urbana			
759	3.3.90.32.00 Material de Distribuição Gratuita	NV	0.1.00-002 001	20.000,00
760	3.3.90.36.00 Outros Serviços de Terceiros - Pessoa Física	NV	0.1.00-002 001	10.000,00
761	3.3.90.39.00 Outros Serviços de Terceiros - Pessoa Jurídica	NV	0.1.00-002 001	10.000,00
02 17 02	FUNDO MUNICIPAL DE DESENVOLV. AMBIENTAL			
18	Gestão Ambiental			
18 541	Preservação e Conservação Ambiental			
18 541 1031	Gestão de Políticas Públicas do Meio Ambiente			
18 541 1031 2033 2033	Fundo Municipal de Desenvolvimento Ambiental			
762	3.3.90.30.00 Material de Consumo	NV	0.1.00-002 001	5.000,00
763	3.3.90.33.00 Passagens e Despesas com Locomoção	NV	0.1.00-002 001	5.000,00



# PREFEITURA MUNICIPAL DE JI-PARANÁ

Av. 2 de Abril, 1701 - CNPJ:04092672/0001-25

Orçamento Programa - Exercício de 2013

## FICHAS DA DESPESA

Página 13

Entidade	Discriminação da Entidade			Vinc	Fte Recurso	Total Orcado
Ficha CLoc	Func/Prog	Catgo	Discriminação			
2	Prefeitura Municipal de Ji-Paraná					
764	3.3.90.36.00		Outros Serviços de Terceiros - Pessoa Física	NV	0.1.00-002 001	5.000,00
765	3.3.90.39.00		Outros Serviços de Terceiros - Pessoa Jurídica	NV	0.1.00-002 001	5.000,00
766	4.4.90.52.00		Equipamentos e Material Permanente	NV	0.1.00-002 001	5.000,00
02 18	SECRETARIA MUNICIPAL DE PLANEJAMENTO					
02 18 01	GABINETE DO SECRETÁRIO DE PLANEJAMENTO					
04	Administração					
04 121	Planejamento e Orçamento					
04 121 2023	Apoio Administrativo da SEMPLAN					
04 121 2023 2137 2137	Manut.de Serv.Administrativos Gerais - SEMPLAN					
767	3.3.90.14.00		Diárias - Civil	NV	0.1.00-002 001	7.800,00
768	3.3.90.30.00		Material de Consumo	NV	0.1.00-002 001	25.000,00
769	3.3.90.33.00		Passagens e Despesas com Locomoção	NV	0.1.00-002 001	2.000,00
770	3.3.90.35.00		Serviços de Consultoria	NV	0.1.00-002 001	500,00
771	3.3.90.36.00		Outros Serviços de Terceiros - Pessoa Física	NV	0.1.00-002 001	1.500,00
772	3.3.90.39.00		Outros Serviços de Terceiros - Pessoa Jurídica	NV	0.1.00-002 001	140.000,00
773	3.3.90.93.00		Indenizações e Restituições	NV	0.1.00-002 001	500,00
774	4.4.90.52.00		Equipamentos e Material Permanente	NV	0.1.00-002 001	10.000,00
04 121 2023 2138 3138	FOPAG - SEMPLAN					
775	3.1.90.08.00		Outros Benefícios Assistenciais	NV	0.1.00-002 001	1.680,00
776	3.1.90.11.00		Vencimentos e Vantagens Fixas - Pessoal Civil	NV	0.1.00-002 001	1.150.000,00
777	3.1.90.13.00		Obrigações Patronais	NV	0.1.00-002 001	40.620,95
778	3.1.90.16.00		Outras Despesas Variáveis - Pessoal Civil	NV	0.1.00-002 001	20.055,05
779	3.1.90.34.00		Outras Despesas de Pessoal decorrentes de Contratos de Ter	NV	0.1.00-002 001	500,00
780	3.1.90.94.00		Indenizações Restituições Trabalhistas	NV	0.1.00-002 001	1.500,00
781	3.1.91.13.00		Obrigações Patronais	NV	0.1.00-002 001	140.000,00



# PREFEITURA MUNICIPAL DE JI-PARANÁ

Av. 2 de Abril, 1701 - CNPJ:04092672/0001-25

Orçamento Programa - Exercício de 2013

## FICHAS DA DESPESA

Página 14

Entidade	Discriminação da Entidade	Vinc	Fte Recurso	Total Orcado
Ficha CLoc	Func/Prog Catgo Discriminação			
10	Fundo Municipal de Saúde			
02	PODER EXECUTIVO			
02 11	FUNDO MUNICIPAL DE SAUDE			
02 11 01	GABINETE DO FUNDO MUNICIPAL DE SAUDE			
10	Saúde			
10 122	Administração Geral			
10 122 2012	Apoio Administrativo da SEMUSA			
10 122 2012 2060 3360	Manut.Serv.Administ.Gerais-Semusa - 15% Saúde			
524	3.3.90.14.00 Diárias - Civil	SD	0.1.02-010 001	70.000,00
525	3.3.90.30.00 Material de Consumo	SD	0.1.02-010 001	387.759,53
526	3.3.90.32.00 Material de Distribuição Gratuita	SD	0.1.02-010 001	500,00
527	3.3.90.33.00 Passagens e Despesas com Locomoção	SD	0.1.02-010 001	40.000,00
528	3.3.90.36.00 Outros Serviços de Terceiros - Pessoa Física	SD	0.1.02-010 001	200.000,00
529	3.3.90.39.00 Outros Serviços de Terceiros - Pessoa Jurídica	SD	0.1.02-010 001	1.614.048,03
530	3.3.90.47.00 Obrigações Tributárias e Contributivas	SD	0.1.02-010 001	10.000,00
531	3.3.90.91.00 Sentenças Judiciais	SD	0.1.02-010 001	250.000,00
532	3.3.90.92.00 Despesas de Exercícios Anteriores	SD	0.1.02-010 001	1.000,00
533	3.3.90.93.00 Indenizações e Restituições	SD	0.1.02-010 001	1.000,00
534	4.4.90.52.00 Equipamentos e Material Permanente	SD	0.1.02-010 001	62.000,00
10 122 2012 2062 3162	FOPAG - SEMUSA - 15% Saúde			
535	3.1.90.08.00 Outros Benefícios Assistenciais	SD	0.1.02-010 001	108.030,00
536	3.1.90.11.00 Vencimentos e Vantagens Fixas - Pessoal Civil	SD	0.1.02-010 001	17.478.493,73
537	3.1.90.13.00 Obrigações Patronais	SD	0.1.02-010 001	524.894,94
538	3.1.90.16.00 Outras Despesas Variáveis - Pessoal Civil	SD	0.1.02-010 001	1.435.000,00
539	3.1.90.34.00 Outras Despesas de Pessoal decorrentes de Contratos de Ter	SD	0.1.02-010 001	1.000,00
540	3.1.90.94.00 Indenizações Restituições Trabalhistas	SD	0.1.02-010 001	36.000,00
541	3.1.91.13.00 Obrigações Patronais	SD	0.1.02-010 001	2.043.383,05
02 11 10	CONSELHO MUNICIPAL DE SAÚDE - C.M.S.			
10	Saúde			
10 122	Administração Geral			
10 122 2013	Apoio Administrativo da CMS			
10 122 2013 2080 2080	Manut.dos Serv.Administ.Gerais-Conselho Mun.de Saúde			
542	3.3.90.14.00 Diárias - Civil	SD	0.1.02-010 001	10.000,00
543	3.3.90.30.00 Material de Consumo	SD	0.1.02-010 001	4.500,00
544	3.3.90.33.00 Passagens e Despesas com Locomoção	SD	0.1.02-010 001	5.000,00
545	4.4.90.52.00 Equipamentos e Material Permanente	SD	0.1.02-010 001	1.000,00
02 11 11	Fundo Mun. Saúde-Atenção Básica			
10	Saúde			
10 301	Atenção Básica			
10 301 1021	Gestão da Políticas Públicas em Saúde			
10 301 1021 2061 0002	Programa Saúde da Família - Estado			
546	3.3.90.30.00 Material de Consumo	SD	0.1.21-010 137	140.000,00
547	3.3.90.39.00 Outros Serviços de Terceiros - Pessoa Jurídica	SD	0.1.21-010 137	6.650,00
548	4.4.90.52.00 Equipamentos e Material Permanente	SD	0.1.21-010 137	35.000,00
10 301 1021 2061 1001	FOPAG - PSF (PAB Variável)			
549	3.1.90.11.00 Vencimentos e Vantagens Fixas - Pessoal Civil	SD	0.1.07-010 111	1.113.077,03
550	3.1.90.13.00 Obrigações Patronais	SD	0.1.07-010 111	1.500,00
551	3.1.90.16.00 Outras Despesas Variáveis - Pessoal Civil	SD	0.1.07-010 111	500,00
552	3.1.91.13.00 Obrigações Patronais	SD	0.1.07-010 111	500,00
10 301 1021 2061 1002	Manut. Serv. PSF (PAB Variável)			
553	3.3.90.14.00 Diárias - Civil	SD	0.1.07-010 111	500,00
554	3.3.90.30.00 Material de Consumo	SD	0.1.07-010 111	500,00
555	3.3.90.33.00 Passagens e Despesas com Locomoção	SD	0.1.07-010 111	500,00
556	3.3.90.39.00 Outros Serviços de Terceiros - Pessoa Jurídica	SD	0.1.07-010 111	500,00
557	4.4.90.52.00 Equipamentos e Material Permanente	SD	0.1.07-010 111	500,00
10 301 1021 2064 1003	Programa da Saúde Bucal - (PAB Variável)			
558	3.3.90.14.00 Diárias - Civil	SD	0.1.07-010 116	500,00
559	3.3.90.30.00 Material de Consumo	SD	0.1.07-010 116	80.000,00
560	3.3.90.36.00 Outros Serviços de Terceiros - Pessoa Física	SD	0.1.07-010 116	500,00
561	3.3.90.39.00 Outros Serviços de Terceiros - Pessoa Jurídica	SD	0.1.07-010 116	20.785,81
562	4.4.90.52.00 Equipamentos e Material Permanente	SD	0.1.07-010 116	20.000,00
10 301 1021 2066 0100	Manut.PAB - (PAB Fixo)			

**PREFEITURA MUNICIPAL DE JI-PARANÁ**

Av. 2 de Abril, 1701 - CNPJ:04092672/0001-25

Orçamento Programa - Exercício de 2013

**FICHAS DA DESPESA**

Página 15

Entidade	Discriminação da Entidade	Vinc	Fte Recurso	Total Orcado
Ficha CLoc	Func/Prog Catgo Discriminação			
10	Fundo Municipal de Saúde			
563	3.3.90.14.00 Diárias - Civil	SD	0.1.07-010 102	15.000,00
564	3.3.90.30.00 Material de Consumo	SD	0.1.07-010 102	414.316,70
565	3.3.90.33.00 Passagens e Despesas com Locomoção	SD	0.1.07-010 102	20.000,00
566	3.3.90.36.00 Outros Serviços de Terceiros - Pessoa Física	SD	0.1.07-010 102	500,00
567	3.3.90.39.00 Outros Serviços de Terceiros - Pessoa Jurídica	SD	0.1.02-010 001	500,00
568	3.3.90.39.00 Outros Serviços de Terceiros - Pessoa Jurídica	SD	0.1.07-010 102	950.000,00
569	4.4.90.51.00 Obras e Instalações	SD	0.1.07-010 102	500,00
570	4.4.90.52.00 Equipamentos e Material Permanente	SD	0.1.07-010 102	50.000,00
10 301 1021 2067 1002	FOPAG - PACS - (PAB Variável)			
571	3.1.90.08.00 Outros Benefícios Assistenciais	SD	0.1.07-010 112	45.720,00
572	3.1.90.11.00 Vencimentos e Vantagens Fixas - Pessoal Civil	SD	0.1.07-010 112	1.348.509,23
573	3.1.90.13.00 Obrigações Patronais	SD	0.1.07-010 112	112.178,32
574	3.1.90.16.00 Outras Despesas Variáveis - Pessoal Civil	SD	0.1.07-010 112	61.690,98
575	3.1.91.13.00 Obrigações Patronais	SD	0.1.07-010 112	189.190,37
10 301 1021 2067 1003	FOPAG - PACS - (PAB Variável) 15% Saúde			
576	3.1.90.08.00 Outros Benefícios Assistenciais	SD	0.1.02-010 001	500,00
577	3.1.90.11.00 Vencimentos e Vantagens Fixas - Pessoal Civil	SD	0.1.02-010 001	735.000,00
578	3.1.90.13.00 Obrigações Patronais	SD	0.1.02-010 001	500,00
579	3.1.90.16.00 Outras Despesas Variáveis - Pessoal Civil	SD	0.1.02-010 001	500,00
580	3.1.91.13.00 Obrigações Patronais	SD	0.1.02-010 001	500,00
10 301 1021 2075 1005	Manut.Serv.Assist.Básica Saúde Indígena-(PAB Variável)			
581	3.3.90.30.00 Material de Consumo	SD	0.1.07-010 126	20.000,00
582	3.3.90.39.00 Outros Serviços de Terceiros - Pessoa Jurídica	SD	0.1.07-010 126	10.000,00
10 301 1021 2078 0100	FOPAG - PAB - (PAB Fixo)			
583	3.1.90.08.00 Outros Benefícios Assistenciais	SD	0.1.07-010 102	9.000,00
584	3.1.90.11.00 Vencimentos e Vantagens Fixas - Pessoal Civil	SD	0.1.07-010 102	922.653,54
585	3.1.90.13.00 Obrigações Patronais	SD	0.1.07-010 102	1.000,00
586	3.1.90.16.00 Outras Despesas Variáveis - Pessoal Civil	SD	0.1.07-010 102	11.571,69
587	3.1.91.13.00 Obrigações Patronais	SD	0.1.07-010 102	95.774,77
10 301 1021 2129 2129	NASF - Núcleo de Apoio a Saúde da Família (PAB Variável)			
588	3.3.90.14.00 Diárias - Civil	SD	0.1.07-010 172	3.000,00
589	3.3.90.30.00 Material de Consumo	SD	0.1.07-010 172	15.000,00
590	3.3.90.33.00 Passagens e Despesas com Locomoção	SD	0.1.07-010 172	6.000,00
591	4.4.90.52.00 Equipamentos e Material Permanente	SD	0.1.07-010 172	100.000,00
10 301 1021 2130 1001	FOPAG - NASF (PAB Variável)			
592	3.1.90.08.00 Outros Benefícios Assistenciais	SD	0.1.07-010 172	2.000,00
593	3.1.90.11.00 Vencimentos e Vantagens Fixas - Pessoal Civil	SD	0.1.07-010 172	76.884,18
594	3.1.90.13.00 Obrigações Patronais	SD	0.1.07-010 172	100,00
595	3.1.90.16.00 Outras Despesas Variáveis - Pessoal Civil	SD	0.1.07-010 172	10.000,00
596	3.1.91.13.00 Obrigações Patronais	SD	0.1.07-010 172	27.015,82
10 301 1021 2130 1002	FOPAG - NASF - (PAB Variável) - 15% Saúde			
597	3.1.90.08.00 Outros Benefícios Assistenciais	SD	0.1.02-010 001	500,00
598	3.1.90.11.00 Vencimentos e Vantagens Fixas - Pessoal Civil	SD	0.1.02-010 001	500.000,00
599	3.1.90.13.00 Obrigações Patronais	SD	0.1.02-010 001	500,00
600	3.1.90.16.00 Outras Despesas Variáveis - Pessoal Civil	SD	0.1.02-010 001	500,00
601	3.1.91.13.00 Obrigações Patronais	SD	0.1.02-010 001	20.854,00
10 423	Assistência aos Povos Indígenas			
10 423 1021	Gestão da Políticas Públicas em Saúde			
10 423 1021 2075 1005	Manut.Serv.Assist.Básica Saúde Indígena-(PAB Variável)			
602	4.4.90.51.00 Obras e Instalações	SD	0.1.07-010 126	10.000,00
603	4.4.90.52.00 Equipamentos e Material Permanente	SD	0.1.07-010 126	10.000,00
02 11 12	Fundo Mun.Saúde-Atenção de MAC Ambulatorial e Hospitalar			
10	Saúde			
10 301	Atenção Básica			
10 301 1021	Gestão da Políticas Públicas em Saúde			
10 301 1021 2076 1022	Manut.Serviços da Rede Psicossocial			
604	3.3.90.14.00 Diárias - Civil	SD	0.1.07-010 123	5.000,00
605	3.3.90.30.00 Material de Consumo	SD	0.1.07-010 123	253.334,61
606	3.3.90.36.00 Outros Serviços de Terceiros - Pessoa Física	SD	0.1.07-010 123	1.000,00
607	3.3.90.39.00 Outros Serviços de Terceiros - Pessoa Jurídica	SD	0.1.07-010 123	100.000,00
608	4.4.90.51.00 Obras e Instalações	SD	0.1.07-010 123	1.000,00
609	4.4.90.52.00 Equipamentos e Material Permanente	SD	0.1.07-010 123	60.000,00





# PREFEITURA MUNICIPAL DE JI-PARANÁ

Av. 2 de Abril, 1701 - CNPJ:04092672/0001-25

Orçamento Programa - Exercício de 2013

## FICHAS DA DESPESA

Página 16

Entidade	Discriminação da Entidade	Vinc	Fte Recurso	Total Orcado
Ficha CLoc	Func/Prog Catgo Discriminação			
10	Fundo Municipal de Saúde			
10 302	Assistência Hospitalar e Ambulatorial			
10 302 1021	Gestão da Políticas Públicas em Saúde			
10 302 1021 1145 1145	Unidade de Pronto Atendimento - UPA			
610	4.4.90.51.00 Obras e Instalações	NV	0.2.13-010 147	280.897,29
611	4.4.90.52.00 Equipamentos e Material Permanente	NV	0.2.13-010 147	400.000,00
10 302 1021 1153 1153	Estruturação da Ortopedia			
612	3.3.90.30.00 Material de Consumo	NV	0.2.13-010 173	50.000,00
613	4.4.90.52.00 Equipamentos e Material Permanente	NV	0.2.13-010 173	22.946,29
10 302 1021 1155 1154	Implantação da Unidade de Tratamento Intensivo - UTI Neonatal			
614	3.3.90.39.00 Outros Serviços de Terceiros - Pessoa Jurídica	NV	0.2.13-010 175	94.000,00
615	4.4.90.51.00 Obras e Instalações	NV	0.2.13-010 175	100.000,00
10 302 1021 2068 1010	Manut.Servi. Hospital Municipal-Limite Financeiro do MAC			
616	3.3.90.14.00 Diárias - Civil	SD	0.1.07-010 108	115.000,00
617	3.3.90.30.00 Material de Consumo	SD	0.1.02-010 001	1.000,00
618	3.3.90.30.00 Material de Consumo	SD	0.1.07-010 108	3.683.158,60
619	3.3.90.33.00 Passagens e Despesas com Locomoção	SD	0.1.07-010 108	1.000,00
620	3.3.90.36.00 Outros Serviços de Terceiros - Pessoa Física	SD	0.1.07-010 108	1.000,00
621	3.3.90.39.00 Outros Serviços de Terceiros - Pessoa Jurídica	SD	0.1.02-010 001	1.000,00
622	3.3.90.39.00 Outros Serviços de Terceiros - Pessoa Jurídica	SD	0.1.07-010 108	2.000.000,00
623	3.3.90.92.00 Despesas de Exercícios Anteriores	SD	0.1.07-010 108	1.000,00
624	4.4.90.51.00 Obras e Instalações	SD	0.1.07-010 108	5.000,00
625	4.4.90.52.00 Equipamentos e Material Permanente	SD	0.1.07-010 108	250.000,00
10 302 1021 2069 2013	Manut.Servi. Hemodiálise-(FAEC-Fundo Ações Estrat. e Compen)			
626	3.3.90.39.00 Outros Serviços de Terceiros - Pessoa Jurídica	SD	0.1.07-010 129	1.994.179,52
10 302 1021 2079 1010	FOPAG - Hospital Municipal-(Limite Financeiro da MAC Amb.Hosp)			
627	3.1.90.08.00 Outros Benefícios Assistenciais	SD	0.1.07-010 108	19.000,00
628	3.1.90.11.00 Vencimentos e Vantagens Fixas - Pessoal Civil	SD	0.1.07-010 108	4.874.289,71
629	3.1.90.13.00 Obrigações Patronais	SD	0.1.07-010 108	406.411,07
630	3.1.90.16.00 Outras Despesas Variáveis - Pessoal Civil	SD	0.1.07-010 108	374.103,86
631	3.1.90.34.00 Outras Despesas de Pessoal decorrentes de Contratos de Ter	SD	0.1.07-010 108	1.000,00
632	3.1.91.13.00 Obrigações Patronais	SD	0.1.07-010 108	380.195,36
10 302 1021 2079 1011	FOPAG - Hospital Municipal - 15% Saúde			
633	3.1.90.08.00 Outros Benefícios Assistenciais	SD	0.1.02-010 001	500,00
634	3.1.90.11.00 Vencimentos e Vantagens Fixas - Pessoal Civil	SD	0.1.02-010 001	1.000,00
635	3.1.90.13.00 Obrigações Patronais	SD	0.1.02-010 001	500,00
636	3.1.90.16.00 Outras Despesas Variáveis - Pessoal Civil	SD	0.1.02-010 001	500,00
637	3.1.91.13.00 Obrigações Patronais	SD	0.1.02-010 001	500,00
10 302 1021 2121 1022	Manut.CEO-Centro Esp.Odontológica(Limite Financeiro MAC) SUS			
638	3.3.90.14.00 Diárias - Civil	SD	0.1.07-010 169	1.000,00
639	3.3.90.30.00 Material de Consumo	SD	0.1.07-010 169	60.121,72
640	3.3.90.36.00 Outros Serviços de Terceiros - Pessoa Física	SD	0.1.07-010 169	1.000,00
641	3.3.90.39.00 Outros Serviços de Terceiros - Pessoa Jurídica	SD	0.1.07-010 169	35.000,00
642	4.4.90.52.00 Equipamentos e Material Permanente	SD	0.1.07-010 169	20.000,00
02 11 13	Fundo Mun.Saúde-Vigilância em Saúde			
10	Saúde			
10 304	Vigilância Sanitária			
10 304 1021	Gestão da Políticas Públicas em Saúde			
10 304 1021 2071 1002	Manut.Serv.Vigilância Sanitária-(Vigilância em Saúde)			
643	3.3.90.14.00 Diárias - Civil	SD	0.1.07-010 115	2.000,00
644	3.3.90.30.00 Material de Consumo	SD	0.1.07-010 115	40.293,83
645	3.3.90.36.00 Outros Serviços de Terceiros - Pessoa Física	SD	0.1.07-010 115	500,00
646	3.3.90.39.00 Outros Serviços de Terceiros - Pessoa Jurídica	SD	0.1.07-010 115	20.000,00
647	3.3.90.95.00 Indenização pela Execução de Trabalhos de Campo	SD	0.1.07-010 115	2.500,00
648	4.4.90.52.00 Equipamentos e Material Permanente	SD	0.1.07-010 115	5.000,00
10 305	Vigilância Epidemiológica			
10 305 1021	Gestão da Políticas Públicas em Saúde			
10 305 1021 1084 1084	Implementação do Sistema Vigisus			
649	3.3.90.30.00 Material de Consumo	SD	0.1.07-010 132	500,00
650	3.3.90.36.00 Outros Serviços de Terceiros - Pessoa Física	SD	0.1.07-010 132	500,00
651	3.3.90.39.00 Outros Serviços de Terceiros - Pessoa Jurídica	SD	0.1.07-010 132	500,00
652	4.4.90.51.00 Obras e Instalações	SD	0.1.07-010 132	500,00
653	4.4.90.52.00 Equipamentos e Material Permanente	SD	0.1.07-010 132	500,00



# PREFEITURA MUNICIPAL DE JI-PARANÁ

Av. 2 de Abril, 1701 - CNPJ:04092672/0001-25

Orçamento Programa - Exercício de 2013

## FICHAS DA DESPESA

Página 17

Entidade	Discriminação da Entidade				Vinc	Fte Recurso	Total Orcado
Ficha CLoc	Func/Prog	Catgo	Discriminação				
10	Fundo Municipal de Saúde						
10	305	1021	2073	1001	Manut.dos Serviços de Vigilância e Promoção em Saúde		
654		3.3.90.14.00			SD	0.1.07-010 113	20.000,00
655		3.3.90.30.00			SD	0.1.07-010 113	215.487,60
656		3.3.90.33.00			SD	0.1.07-010 113	50.000,00
657		3.3.90.36.00			SD	0.1.07-010 113	500,00
658		3.3.90.39.00			SD	0.1.07-010 113	150.000,00
659		3.3.90.95.00			SD	0.1.07-010 113	45.000,00
660		4.4.90.52.00			SD	0.1.07-010 113	50.000,00
02	11	14	Fundo Mun. Saúde - 4º Bloco Assistência Farmacêutica				
10	Saúde						
10	303	Suporte Profilático e Terapêutico					
10	303	1021	Gestão da Políticas Públicas em Saúde				
10	303	1021	2072	1011	Manutenção Serviços Progr. Asist.Farmacêutica - Básica		
661		3.3.90.30.00			SD	0.1.07-010 114	674.256,53
662		4.4.90.52.00			SD	0.1.07-010 114	50.000,00
10	303	1021	2072	1021	Manutenção Serv. Progr.Asist.Farmacêutica - Estratégico		
663		3.3.90.30.00			SD	0.1.21-010 118	206.487,51



# PREFEITURA MUNICIPAL DE JI-PARANÁ

Av. 2 de Abril, 1701 - CNPJ:04092672/0001-25

Orçamento Programa - Exercício de 2013

## FICHAS DA DESPESA

Página 18

Entidade	Discriminação da Entidade	Vinc	Fte Recurso	Total Orcado
Ficha CLoc	Func/Prog Catgo Discriminação			
12	Secretaria Municipal de Educação			
02	PODER EXECUTIVO			
02 05	SECRETARIA MUNICIPAL DE EDUCAÇÃO			
02 05 01	GABINETE DO SECRETARIO MUN. DE EDUCAÇÃO			
12	Educação			
12 122	Administração Geral			
12 122 2005	Apoio Administrativos da SEMED			
12 122 2005 2028 2028	Manutenção de Serviços Administrativos Gerais - SEMED			
088	3.3.90.14.00 Diárias - Civil	NV	0.1.00-012 013	400,00
089	3.3.90.30.00 Material de Consumo	NV	0.1.00-012 013	10.000,00
090	3.3.90.33.00 Passagens e Despesas com Locomoção	NV	0.1.00-012 013	12.000,00
091	3.3.90.36.00 Outros Serviços de Terceiros - Pessoa Física	NV	0.1.00-012 013	400,00
092	3.3.90.37.00 Locação de Mão-de-Obra	NV	0.1.00-012 013	400,00
093	3.3.90.39.00 Outros Serviços de Terceiros - Pessoa Jurídica	NV	0.1.00-012 013	85.000,00
094	3.3.90.92.00 Despesas de Exercícios Anteriores	NV	0.1.00-012 013	400,00
095	3.3.90.93.00 Indenizações e Restituições	NV	0.1.00-012 013	400,00
096	3.3.90.95.00 Indenização pela Execução de Trabalhos de Campo	NV	0.1.00-012 013	400,00
097	4.4.90.52.00 Equipamentos e Material Permanente	NV	0.1.00-012 013	1.200,00
12 361	Ensino Fundamental			
12 361 1005	Alimentação Escolar Saudável			
12 361 1005 1016 0003	Programa Alimentação Escolar - Pré Escola			
098	3.3.90.30.00 Material de Consumo	NV	0.1.00-012 013	65.000,00
12 361 1005 1016 0004	Programa Alimentação Escolar - EJA			
099	3.3.90.30.00 Material de Consumo	NV	0.1.00-012 013	6.000,00
12 361 1005 1016 0005	Programa Alimentação Escolar - Ens. Fundamental			
100	3.3.90.30.00 Material de Consumo	NV	0.1.00-012 013	167.000,00
12 361 1005 1016 0006	Programa Alimentação Escolar - Ens. Médio			
101	3.3.90.30.00 Material de Consumo	NV	0.1.00-012 013	500,00
12 361 1005 1016 0007	Programa Alimentação Escolar - Creche			
102	3.3.90.30.00 Material de Consumo	NV	0.1.00-012 013	15.000,00
12 361 1005 1017 1017	Programa Escolarização Merenda Escolar - PEME			
103	3.3.70.41.00 Contribuições	NV	0.1.08-012 008	506.400,33
104	3.3.90.30.00 Material de Consumo	NV	0.1.08-012 008	40.000,00
12 361 1007	Transporte Estudantil			
12 361 1007 1021 1021	Transporte Escolar			
105	3.3.90.39.00 Outros Serviços de Terceiros - Pessoa Jurídica	NV	0.1.08-012 002	263.230,25
106	3.3.90.39.00 Outros Serviços de Terceiros - Pessoa Jurídica	NV	0.2.12-012 012	1.202.744,52
12 361 1007 1022 1022	Manutenção Transporte Escolar - Salário Educação			
107	3.3.90.39.00 Outros Serviços de Terceiros - Pessoa Jurídica	QE	0.1.08-012 009	690.215,87
12 363	Ensino Profissional			
12 363 1003	Gestão das Políticas Públicas no Ensino Fundamental			
12 363 1003 1110 1110	Implant.de Escola Técnica Federal			
108	3.3.90.41.00 Contribuições	NV	0.1.00-012 013	3.500,00
12 364	Ensino Superior			
12 364 1003	Gestão das Políticas Públicas no Ensino Fundamental			
12 364 1003 2111 2111	Manutenção da U.A.B.-Universidade Aberta do Brasil			
109	3.1.90.16.00 Outras Despesas Variáveis - Pessoal Civil	NV	0.1.00-012 013	8.000,00
110	3.1.90.46.00 Auxílio-Alimentação	NV	0.1.00-012 013	4.000,00
111	3.1.90.94.00 Indenizações Restituições Trabalhistas	NV	0.1.00-012 013	3.000,00
112	3.3.90.14.00 Diárias - Civil	NV	0.1.00-012 013	3.500,00
113	3.3.90.30.00 Material de Consumo	NV	0.1.00-012 013	35.000,00
114	3.3.90.33.00 Passagens e Despesas com Locomoção	NV	0.1.00-012 013	1.200,00
115	3.3.90.37.00 Locação de Mão-de-Obra	NV	0.1.00-012 013	500,00
116	3.3.90.39.00 Outros Serviços de Terceiros - Pessoa Jurídica	NV	0.1.00-012 013	15.000,00
117	3.3.90.92.00 Despesas de Exercícios Anteriores	NV	0.1.00-012 013	500,00
118	3.3.90.93.00 Indenizações e Restituições	NV	0.1.00-012 013	500,00
119	3.3.90.95.00 Indenização pela Execução de Trabalhos de Campo	NV	0.1.00-012 013	500,00
120	4.4.90.52.00 Equipamentos e Material Permanente	NV	0.1.00-012 013	20.000,00
12 364 1003 2112 2112	FOPAG - Mant. da U.A.B.-Universidade Aberta do Brasil			
121	3.1.90.11.00 Vencimentos e Vantagens Fixas - Pessoal Civil	NV	0.1.00-012 013	80.000,00
122	3.1.90.13.00 Obrigações Patronais	NV	0.1.00-012 013	12.000,00
123	3.1.91.13.00 Obrigações Patronais	NV	0.1.00-012 013	15.000,00





# PREFEITURA MUNICIPAL DE JI-PARANÁ

Av. 2 de Abril, 1701 - CNPJ:04092672/0001-25

Orçamento Programa - Exercício de 2013

## FICHAS DA DESPESA

Página 19

Entidade	Discriminação da Entidade	Vinc	Fte Recurso	Total Orcado
Ficha CLoc	Func/Prog Catgo Discriminação			
12	Secretaria Municipal de Educação			
12 367	Educação Especial			
12 367 1008	Gestão das Políticas Públicas no Ensino Especial			
12 367 1008 1024 1024	Educação Inclusiva: Direito à Diversidade			
124	3.3.90.30.00 Material de Consumo	NV	0.1.08-012 022	20.800,00
125	3.3.90.33.00 Passagens e Despesas com Locomoção	NV	0.1.08-012 022	14.500,00
126	3.3.90.36.00 Outros Serviços de Terceiros - Pessoa Física	NV	0.1.08-012 022	7.300,00
127	3.3.90.39.00 Outros Serviços de Terceiros - Pessoa Jurídica	NV	0.1.08-012 022	31.200,00
128	4.4.90.52.00 Equipamentos e Material Permanente	NV	0.1.08-012 022	13.200,00
02 05 02	MANUTENÇÃO E DESENVOLVIMENTO DO ENSINO INFANTIL			
12	Educação			
12 365	Educação Infantil			
12 365 1004	Gestão das Políticas Públicas no Ensino Infantil			
12 365 1004 1015 0002	Conv.063/PCN/2011- Constr.Prédio Público - Creche			
129	4.4.90.51.00 Obras e Instalações	NV	0.2.12-012 046	250.000,00
12 365 1004 1015 0003	Conv.046/PCN/2012- Constr. Creche Municipal			
130	4.4.90.51.00 Obras e Instalações	NV	0.2.12-012 028	750.000,00
12 365 1004 1015 0004	Conv.039/PCN/2012- Constr.de Salas de Aulas			
131	4.4.90.51.00 Obras e Instalações	NV	0.2.12-012 026	350.000,00
12 365 1004 1015 1015	Construção e Ampliação das Unidades de Ensino Infantil			
132	4.4.90.51.00 Obras e Instalações	EI	0.1.01-012 043	392.000,00
12 365 1004 2022 2022	Manutenção das Atividades do Ensino Infantil			
133	3.3.50.43.00 Subvenções Sociais	EI	0.1.01-012 043	6.900,00
134	3.3.90.14.00 Diárias - Civil	EI	0.1.01-012 043	28.000,00
135	3.3.90.30.00 Material de Consumo	EI	0.1.01-012 043	250.000,00
136	3.3.90.33.00 Passagens e Despesas com Locomoção	EI	0.1.01-012 043	2.900,00
137	3.3.90.36.00 Outros Serviços de Terceiros - Pessoa Física	EI	0.1.01-012 043	19.400,00
138	3.3.90.37.00 Locação de Mão-de-Obra	EI	0.1.01-012 043	2.700,00
139	3.3.90.39.00 Outros Serviços de Terceiros - Pessoa Jurídica	EI	0.1.01-012 043	343.000,00
140	3.3.90.41.00 Contribuições	EI	0.1.01-012 043	340.900,00
141	3.3.90.92.00 Despesas de Exercícios Anteriores	EI	0.1.01-012 043	400,00
142	3.3.90.93.00 Indenizações e Restituições	EI	0.1.01-012 043	400,00
143	3.3.90.95.00 Indenização pela Execução de Trabalhos de Campo	EI	0.1.01-012 043	4.000,00
144	4.4.90.52.00 Equipamentos e Material Permanente	EI	0.1.01-012 043	45.000,00
12 365 1004 2025 2025	Manutenção e Conservação de Viaturas			
145	3.3.90.30.00 Material de Consumo	EI	0.1.01-012 043	98.500,00
146	3.3.90.36.00 Outros Serviços de Terceiros - Pessoa Física	EI	0.1.01-012 043	1.200,00
147	3.3.90.39.00 Outros Serviços de Terceiros - Pessoa Jurídica	EI	0.1.01-012 043	60.000,00
12 365 1004 2027 2027	Manutenção do PROFAE - Ensino Infantil			
148	3.3.70.41.00 Contribuições	EI	0.1.01-012 043	145.000,00
149	4.4.70.41.00 Contribuições	EI	0.1.01-012 043	1.200,00
12 365 1004 2109 2109	Recuperação e Reforma de Unidades de Ensino Infantil			
150	3.3.90.30.00 Material de Consumo	EI	0.1.01-012 043	24.000,00
151	3.3.90.36.00 Outros Serviços de Terceiros - Pessoa Física	EI	0.1.01-012 043	5.400,00
152	3.3.90.39.00 Outros Serviços de Terceiros - Pessoa Jurídica	EI	0.1.01-012 043	30.000,00
12 365 1009	Educação Municipal On-Line			
12 365 1009 1027 1027	Educação On-Line - Ensino infantil			
153	3.3.90.36.00 Outros Serviços de Terceiros - Pessoa Física	EI	0.1.01-012 043	2.400,00
154	3.3.90.39.00 Outros Serviços de Terceiros - Pessoa Jurídica	EI	0.1.01-012 043	2.400,00
155	4.4.90.52.00 Equipamentos e Material Permanente	EI	0.1.01-012 043	3.200,00
02 05 03	MANUTENÇÃO E DESENV. DO FUNDEB			
12	Educação			
12 361	Ensino Fundamental			
12 361 1003	Gestão das Políticas Públicas no Ensino Fundamental			
12 361 1003 1095 1095	PROJETO DE MELHORIA DA ESCOLA - PME			
156	3.3.90.41.00 Contribuições	EF	0.1.01-012 043	2.400,00
157	4.4.90.41.00 Contribuições	EF	0.1.01-012 043	2.400,00
12 361 1003 2015 2015	FOPAG- FUNDEB 60%			
158	3.1.90.11.00 Vencimentos e Vantagens Fixas - Pessoal Civil	EF	0.1.01-012 043	1.740.000,00
159	3.1.90.11.00 Vencimentos e Vantagens Fixas - Pessoal Civil	FM	0.1.11-012 042	7.828.090,38
160	3.1.90.13.00 Obrigações Patronais	FM	0.1.11-012 042	38.604,00
161	3.1.90.16.00 Outras Despesas Variáveis - Pessoal Civil	FM	0.1.11-012 042	3.500,00
162	3.1.90.94.00 Indenizações Restituições Trabalhistas	FM	0.1.11-012 042	6.500,00

**PREFEITURA MUNICIPAL DE JI-PARANÁ**

Av. 2 de Abril, 1701 - CNPJ:04092672/0001-25

Orçamento Programa - Exercício de 2013

**FICHAS DA DESPESA**

Página 20

Entidade	Discriminação da Entidade	Vinc	Fte Recurso	Total Orcado	
Ficha CLoc	Func/Prog	Catgo	Discriminação		
12	Secretaria Municipal de Educação				
163	3.1.91.13.00	Obrigações Patronais	FM	0.1.11-012 042	419.289,00
12	361 1003 2016 2016	FOPAG - FUNDEB 40%			
164	3.1.90.08.00	Outros Benefícios Assistenciais	FO	0.1.11-012 044	254.975,00
165	3.1.90.11.00	Vencimentos e Vantagens Fixas - Pessoal Civil	EF	0.1.01-012 043	755.000,00
166	3.1.90.11.00	Vencimentos e Vantagens Fixas - Pessoal Civil	FO	0.1.11-012 044	3.698.556,02
167	3.1.90.13.00	Obrigações Patronais	FO	0.1.11-012 044	234.455,35
168	3.1.90.16.00	Outras Despesas Variáveis - Pessoal Civil	FO	0.1.11-012 044	344.854,32
169	3.1.90.46.00	Auxílio-Alimentação	FO	0.1.11-012 044	419.314,75
170	3.1.90.94.00	Indenizações Restituições Trabalhistas	FO	0.1.11-012 044	38.111,13
171	3.1.91.13.00	Obrigações Patronais	FO	0.1.11-012 044	371.005,06
12	361 1003 2017 2017	Manutenção do Fundeb 40%			
172	3.3.90.14.00	Diárias - Civil	FO	0.1.11-012 044	3.400,00
173	3.3.90.30.00	Material de Consumo	FO	0.1.11-012 044	32.588,33
174	3.3.90.33.00	Passagens e Despesas com Locomoção	FO	0.1.11-012 044	3.400,00
175	3.3.90.36.00	Outros Serviços de Terceiros - Pessoa Física	FO	0.1.11-012 044	3.400,00
176	3.3.90.37.00	Locação de Mão-de-Obra	FO	0.1.11-012 044	6.200,00
177	3.3.90.39.00	Outros Serviços de Terceiros - Pessoa Jurídica	FO	0.1.11-012 044	181.339,60
178	3.3.90.92.00	Despesas de Exercícios Anteriores	FO	0.1.11-012 044	400,00
179	3.3.90.93.00	Indenizações e Restituições	FO	0.1.11-012 044	3.400,00
180	3.3.90.95.00	Indenização pela Execução de Trabalhos de Campo	FO	0.1.11-012 044	3.200,00
181	4.4.90.52.00	Equipamentos e Material Permanente	FO	0.1.11-012 044	97.728,00
12	361 1003 2018 2018	Manutenção do PROFAE - Ensino Fundeb 40%			
182	3.3.70.41.00	Contribuições	FO	0.1.11-012 044	2.400,00
183	4.4.70.41.00	Contribuições	FO	0.1.11-012 044	2.400,00
12	361 1003 2108 2108	FOPAG - FUNDEB 60% EJA			
184	3.1.90.11.00	Vencimentos e Vantagens Fixas - Pessoal Civil	EF	0.1.01-012 043	140.000,00
185	3.1.90.11.00	Vencimentos e Vantagens Fixas - Pessoal Civil	FM	0.1.11-012 042	349.127,17
186	3.1.90.13.00	Obrigações Patronais	FM	0.1.11-012 042	2.400,00
187	3.1.90.94.00	Indenizações Restituições Trabalhistas	FM	0.1.11-012 042	400,00
188	3.1.91.13.00	Obrigações Patronais	FM	0.1.11-012 042	35.849,01
12	361 1003 2110 2110	Manutenção EJA - Fundeb 40%			
189	3.3.90.14.00	Diárias - Civil	FO	0.1.11-012 044	1.200,00
190	3.3.90.30.00	Material de Consumo	FO	0.1.11-012 044	27.000,00
191	3.3.90.33.00	Passagens e Despesas com Locomoção	FO	0.1.11-012 044	1.200,00
192	3.3.90.36.00	Outros Serviços de Terceiros - Pessoa Física	FO	0.1.11-012 044	1.200,00
193	3.3.90.37.00	Locação de Mão-de-Obra	FO	0.1.11-012 044	1.200,00
194	3.3.90.39.00	Outros Serviços de Terceiros - Pessoa Jurídica	FO	0.1.11-012 044	28.000,00
195	3.3.90.41.00	Contribuições	FO	0.1.11-012 044	2.400,00
196	3.3.90.92.00	Despesas de Exercícios Anteriores	FO	0.1.11-012 044	400,00
197	3.3.90.93.00	Indenizações e Restituições	FO	0.1.11-012 044	400,00
198	3.3.90.95.00	Indenização pela Execução de Trabalhos de Campo	FO	0.1.11-012 044	400,00
199	4.4.90.52.00	Equipamentos e Material Permanente	FO	0.1.11-012 044	25.000,00
12	365	Educação Infantil			
12	365 1004	Gestão das Políticas Públicas no Ensino Infantil			
12	365 1004 2023 2023	FOPAG - FUNDEB 40% - Ensino Infantil			
200	3.1.90.08.00	Outros Benefícios Assistenciais	FO	0.1.11-012 044	50.995,00
201	3.1.90.11.00	Vencimentos e Vantagens Fixas - Pessoal Civil	EI	0.1.01-012 043	380.000,00
202	3.1.90.11.00	Vencimentos e Vantagens Fixas - Pessoal Civil	FO	0.1.11-012 044	800.000,00
203	3.1.90.13.00	Obrigações Patronais	FO	0.1.11-012 044	46.891,07
204	3.1.90.16.00	Outras Despesas Variáveis - Pessoal Civil	FO	0.1.11-012 044	70.000,00
205	3.1.90.46.00	Auxílio-Alimentação	FO	0.1.11-012 044	83.863,46
206	3.1.90.94.00	Indenizações Restituições Trabalhistas	FO	0.1.11-012 044	8.000,00
207	3.1.91.13.00	Obrigações Patronais	FO	0.1.11-012 044	74.201,01
12	365 1004 2105 2105	FOPAG FUNDEB 60% - INFANTIL			
208	3.1.90.11.00	Vencimentos e Vantagens Fixas - Pessoal Civil	EI	0.1.01-012 043	807.000,00
209	3.1.90.11.00	Vencimentos e Vantagens Fixas - Pessoal Civil	FM	0.1.11-012 042	2.206.235,75
210	3.1.90.13.00	Obrigações Patronais	FM	0.1.11-012 042	12.192,00
211	3.1.90.16.00	Outras Despesas Variáveis - Pessoal Civil	FM	0.1.11-012 042	4.000,00
212	3.1.90.94.00	Indenizações Restituições Trabalhistas	FM	0.1.11-012 042	7.200,00
213	3.1.91.13.00	Obrigações Patronais	FM	0.1.11-012 042	176.000,00
02	05 04	MANUTENÇÃO E DESENV. DO ENSINO FUNDAMENTAL			
12		Educação			
12	361	Ensino Fundamental			

**PREFEITURA MUNICIPAL DE JI-PARANÁ**

Av. 2 de Abril, 1701 - CNPJ:04092672/0001-25

Orçamento Programa - Exercício de 2013

**FICHAS DA DESPESA**

Página 21

Entidade	Discriminação da Entidade	Vinc	Fte Recurso	Total Orcado	
Ficha CLoc	Func/Prog	Catgo	Discriminação		
12	Secretaria Municipal de Educação				
12 361 1003	Gestão das Políticas Públicas no Ensino Fundamental				
12 361 1003 1013 1013	Construção e Ampliação das Unidades de Ensino Fundamental				
214	4.4.90.51.00	Obras e Instalações	EF	0.1.01-012 043	347.000,00
12 361 1003 2019 2019	Manutenção do Ensino Fundamental				
215	3.3.90.14.00	Diárias - Civil	EF	0.1.01-012 043	22.000,00
216	3.3.90.30.00	Material de Consumo	EF	0.1.01-012 043	232.558,12
217	3.3.90.33.00	Passagens e Despesas com Locomoção	EF	0.1.01-012 043	6.864,03
218	3.3.90.36.00	Outros Serviços de Terceiros - Pessoa Física	EF	0.1.01-012 043	25.000,00
219	3.3.90.37.00	Locação de Mão-de-Obra	EF	0.1.01-012 043	2.400,00
220	3.3.90.39.00	Outros Serviços de Terceiros - Pessoa Jurídica	EF	0.1.01-012 043	952.140,06
221	3.3.90.41.00	Contribuições	EF	0.1.01-012 043	400,00
222	3.3.90.92.00	Despesas de Exercícios Anteriores	EF	0.1.01-012 043	400,00
223	3.3.90.93.00	Indenizações e Restituições	EF	0.1.01-012 043	400,00
224	3.3.90.95.00	Indenização pela Execução de Trabalhos de Campo	EF	0.1.01-012 043	2.400,00
225	4.4.90.52.00	Equipamentos e Material Permanente	EF	0.1.01-012 043	180.000,00
12 361 1003 2020 2020	Manutenção do PROFAE - Ensino Fundamental				
226	3.3.70.41.00	Contribuições	EF	0.1.01-012 043	290.000,00
227	4.4.70.41.00	Contribuições	EF	0.1.01-012 043	2.400,00
12 361 1003 2021 2021	Recuperação e Reforma de Unidades Escolares				
228	3.3.90.30.00	Material de Consumo	EF	0.1.01-012 043	22.200,00
229	3.3.90.36.00	Outros Serviços de Terceiros - Pessoa Física	EF	0.1.01-012 043	6.500,00
230	3.3.90.39.00	Outros Serviços de Terceiros - Pessoa Jurídica	EF	0.1.01-012 043	98.000,00
12 361 1007	Transporte Estudantil				
12 361 1007 1014 1014	Transporte para Estudante				
231	3.3.90.30.00	Material de Consumo	EF	0.1.01-012 043	8.000,00
232	3.3.90.36.00	Outros Serviços de Terceiros - Pessoa Física	EF	0.1.01-012 043	2.300,00
233	3.3.90.39.00	Outros Serviços de Terceiros - Pessoa Jurídica	EF	0.1.01-012 043	4.230.000,00
12 361 1009	Educação Municipal On-Line				
12 361 1009 1026 1026	Educação On-Line - Ensino Fundamental				
234	3.3.90.36.00	Outros Serviços de Terceiros - Pessoa Física	EF	0.1.01-012 043	5.000,00
235	3.3.90.39.00	Outros Serviços de Terceiros - Pessoa Jurídica	EF	0.1.01-012 043	5.000,00
236	4.4.90.52.00	Equipamentos e Material Permanente	EF	0.1.01-012 043	3.000,00
12 365	Educação Infantil				
12 365 1008	Gestão das Políticas Públicas no Ensino Especial				
12 365 1008 1115 1115	Repasse Financeiro APAE				
237	3.3.50.43.00	Subvenções Sociais	EI	0.1.01-012 043	88.000,00
12 367	Educação Especial				
12 367 1008	Gestão das Políticas Públicas no Ensino Especial				
12 367 1008 2122 2122	Gestão da Políticas no Ensino Especial				
238	3.3.50.43.00	Subvenções Sociais	EI	0.1.01-012 043	3.500,00
239	3.3.90.14.00	Diárias - Civil	EI	0.1.01-012 043	400,00
240	3.3.90.30.00	Material de Consumo	EI	0.1.01-012 043	1.200,00
241	3.3.90.33.00	Passagens e Despesas com Locomoção	EI	0.1.01-012 043	1.200,00
242	3.3.90.36.00	Outros Serviços de Terceiros - Pessoa Física	EI	0.1.01-012 043	2.400,00
243	3.3.90.37.00	Locação de Mão-de-Obra	EI	0.1.01-012 043	1.000,00
244	3.3.90.39.00	Outros Serviços de Terceiros - Pessoa Jurídica	EI	0.1.01-012 043	2.800,00
245	3.3.90.41.00	Contribuições	EI	0.1.01-012 043	500,00
246	3.3.90.92.00	Despesas de Exercícios Anteriores	EI	0.1.01-012 043	500,00
247	3.3.90.93.00	Indenizações e Restituições	EI	0.1.01-012 043	500,00
248	3.3.90.95.00	Indenização pela Execução de Trabalhos de Campo	EI	0.1.01-012 043	1.200,00
249	4.4.90.52.00	Equipamentos e Material Permanente	EI	0.1.01-012 043	2.400,00
02 05 05	MANUTENÇÃO DO CONSELHO MUN. DE EDUCAÇÃO				
12	Educação				
12 122	Administração Geral				
12 122 2006	Apoio Administrativo do Conselho Municipal de Educação				
12 122 2006 2026 2026	Manutenção das Atividades do Conselho Municipal de Educação				
250	3.1.90.11.00	Vencimentos e Vantagens Fixas - Pessoal Civil	EI	0.1.01-012 043	75.000,00
251	3.3.90.14.00	Diárias - Civil	EI	0.1.01-012 043	2.500,00
252	3.3.90.30.00	Material de Consumo	EI	0.1.01-012 043	7.800,00
253	3.3.90.33.00	Passagens e Despesas com Locomoção	EI	0.1.01-012 043	3.000,00
254	3.3.90.36.00	Outros Serviços de Terceiros - Pessoa Física	EI	0.1.01-012 043	2.500,00
255	3.3.90.39.00	Outros Serviços de Terceiros - Pessoa Jurídica	EI	0.1.01-012 043	8.500,00



# PREFEITURA MUNICIPAL DE JI-PARANÁ

Av. 2 de Abril, 1701 - CNPJ:04092672/0001-25

Orçamento Programa - Exercício de 2013

## FICHAS DA DESPESA

Página 22

Entidade	Discriminação da Entidade				Vinc	Fte Recurso	Total Orcado
Ficha CLoc	Func/Prog	Catgo	Discriminação				
12	Secretaria Municipal de Educação						
256	4.4.90.52.00		Equipamentos e Material Permanente		EI	0.1.01-012 043	6.000,00
19	Fundação Cultural de Ji-Paraná						
19	FUNDAÇÃO CULTURAL DE JI-PARANÁ						
19 01	FUNDAÇÃO CULTURAL DE JI-PARANÁ						
19 01 01	GABINETE DO PRESIDENTE						
13	Cultura						
13 392	Difusão Cultural						
13 392 2018	Produção e difusão Cultural						
13 392 2018 2090 2090	Manut. das Ativ. do Gabinete do Presidente						
782	3.3.90.14.00		Diárias - Civil		NV	0.1.00-019 001	20.000,00
783	3.3.90.30.00		Material de Consumo		NV	0.1.00-019 001	30.000,00
784	3.3.90.33.00		Passagens e Despesas com Locomoção		NV	0.1.00-019 001	10.000,00
785	3.3.90.35.00		Serviços de Consultoria		NV	0.1.00-019 001	38.000,00
786	3.3.90.36.00		Outros Serviços de Terceiros - Pessoa Física		NV	0.1.00-019 001	52.000,00
787	3.3.90.39.00		Outros Serviços de Terceiros - Pessoa Jurídica		NV	0.1.00-019 001	50.000,00
788	4.4.90.52.00		Equipamentos e Material Permanente		NV	0.1.00-019 001	30.000,00
13 392 2018 2091 2091	Manut. de Recursos Humanos						
789	3.1.90.11.00		Vencimentos e Vantagens Fixas - Pessoal Civil		NV	0.1.00-019 001	148.000,00
790	3.1.90.13.00		Obrigações Patronais		NV	0.1.00-019 001	1.000,00
791	3.1.90.16.00		Outras Despesas Variáveis - Pessoal Civil		NV	0.1.00-019 001	4.000,00
792	3.1.90.34.00		Outras Despesas de Pessoal decorrentes de Contratos de Ter		NV	0.1.00-019 001	4.000,00
793	3.1.90.94.00		Indenizações Restituições Trabalhistas		NV	0.1.00-019 001	1.000,00
794	3.1.91.13.00		Obrigações Patronais		NV	0.1.00-019 001	18.000,00
13 392 2018 2095 2095	Apoio as Ativ. Artísticas Culturais						
795	3.3.90.14.00		Diárias - Civil		NV	0.1.00-019 001	30.000,00
796	3.3.90.30.00		Material de Consumo		NV	0.1.00-019 001	38.000,00
797	3.3.90.31.00		Premiações Culturais, Art., Cient., Desport.		NV	0.1.00-019 001	30.000,00
798	3.3.90.32.00		Material de Distribuição Gratuita		NV	0.1.00-019 001	20.000,00
799	3.3.90.33.00		Passagens e Despesas com Locomoção		NV	0.1.00-019 001	20.000,00
800	3.3.90.36.00		Outros Serviços de Terceiros - Pessoa Física		NV	0.1.00-019 001	30.000,00
801	3.3.90.39.00		Outros Serviços de Terceiros - Pessoa Jurídica		NV	0.1.00-019 001	20.000,00



PREFEITURA MUNICIPAL DE JI-PARANÁ

Av. 2 de Abril, 1701 - CNPJ:04092672/0001-25

Orçamento Programa - Exercício de 2013

FICHAS DA DESPESA

Entidade	Discriminação da Entidade	Vinc	Fte Recurso	Total Orcado
Ficha CLoc	Func/Prog Catgo Discriminação			
20	Fundo de Previdência Social - FPS			
20	FUNDO DE PREVIDÊNCIA SOCIAL - FPS			
20 01	GABINETE DO PRESIDENTE - SERVIÇOS ADMINIST. DO FPS			
20 01 01	Serviços Administrativa - FPS			
09	Previdência Social			
09 122	Administração Geral			
09 122 2017	Programa Previdência do Servidor Municipal			
09 122 2017 2088 2088	Manutenção Administrativa do FPS			
802	3.1.90.11.00 Vencimentos e Vantagens Fixas - Pessoal Civil	NV	0.1.00-020 001	125.000,00
803	3.1.90.13.00 Obrigações Patronais	NV	0.1.00-020 001	2.500,00
804	3.1.91.13.00 Obrigações Patronais	NV	0.1.00-020 001	24.500,00
805	3.3.90.14.00 Diárias - Civil	NV	0.1.00-020 001	17.000,00
806	3.3.90.30.00 Material de Consumo	NV	0.1.00-020 001	25.000,00
807	3.3.90.33.00 Passagens e Despesas com Locomoção	NV	0.1.00-020 001	15.000,00
808	3.3.90.35.00 Serviços de Consultoria	NV	0.1.00-020 001	13.000,00
809	3.3.90.36.00 Outros Serviços de Terceiros - Pessoa Física	NV	0.1.00-020 001	12.000,00
810	3.3.90.39.00 Outros Serviços de Terceiros - Pessoa Jurídica	NV	0.1.00-020 001	383.000,00
811	4.4.90.52.00 Equipamentos e Material Permanente	NV	0.1.00-020 001	38.030,92
20 02	REGIME PRÓPRIO PREVIDÊNCIA SOCIAL - RPPS			
20 02 01	Fundo Próprio Previdência Social-FPPS			
09	Previdência Social			
09 272	Previdência do Regime Estatutário			
09 272 2017	Programa Previdência do Servidor Municipal			
09 272 2017 2089 2089	Serviços de Previdência - FPS			
812	3.3.90.01.00 Aposentadorias e Reformas	PR	0.1.03-020 001	947.313,55
813	3.3.90.03.00 Pensões	PR	0.1.03-020 001	333.907,82
814	3.3.90.05.00 Outros Benefícios Previdenciários	PR	0.1.03-020 001	1.100.828,33
815	3.3.90.09.00 Salário-Família	PR	0.1.03-020 001	372.392,53
99	Reserva de Contingência			
99 999	Reserva de Contingência			
99 999 9999	RESERVA DE CONTINGÊNCIA			
99 999 9999 2997 9997	Reserva de de Contingência Previdenciária			
816	9.9.99.97.97 Reserva de Contingência Previdenciária	PR	0.1.03-020 001	13.549.789,94
22	Agência Reguladora de Serviços Públicos Delegados - AGERJI			
22	AGÊNCIA REGULADORA DE SERVIÇOS PÚBLICOS DELEGADOS - AGERJI			
22 01	AGÊNCIA REGUL. DE SERV. PÚBLICOS DELEGADOS - AGERJI			
22 01 00	AGÊNCIA REGULADORA DE SERVIÇOS PÚBLICOS DELEGADOS - AGERJI			
17	Saneamento			
17 122	Administração Geral			
17 122 2021	Apoio Administrativo da AGERJI			
17 122 2021 2132 2132	MANUTENÇÃO DE SERVIÇOS ADMINIST.GERAIS - AGERJI			
817	3.3.90.14.00 Diárias - Civil	NV	0.1.00-022 001	11.100,00
818	3.3.90.30.00 Material de Consumo	NV	0.1.00-022 001	21.236,70
819	3.3.90.33.00 Passagens e Despesas com Locomoção	NV	0.1.00-022 001	4.500,00
820	3.3.90.35.00 Serviços de Consultoria	NV	0.1.00-022 001	1.000,00
821	3.3.90.36.00 Outros Serviços de Terceiros - Pessoa Física	NV	0.1.00-022 001	1.500,00
822	3.3.90.39.00 Outros Serviços de Terceiros - Pessoa Jurídica	NV	0.1.00-022 001	60.042,00
823	4.4.90.52.00 Equipamentos e Material Permanente	NV	0.1.00-022 001	33.930,00
17 122 2021 2132 2132	FOPAG - AGERJI			
824	3.1.90.11.00 Vencimentos e Vantagens Fixas - Pessoal Civil	NV	0.1.00-022 001	319.200,00
825	3.1.90.13.00 Obrigações Patronais	NV	0.1.00-022 001	57.600,00
826	3.1.90.94.00 Indenizações Restituições Trabalhistas	NV	0.1.00-022 001	2.400,00
Total				169.332.794,82

Código de Aplicação			
001	CAMARA MUNICIPAL		6.731.697,13
001	Recursos Proprios da Câmara		6.731.697,13



# PREFEITURA MUNICIPAL DE JI-PARANÁ

Av. 2 de Abril, 1701 - CNPJ:04092672/0001-25

Orçamento Programa - Exercício de 2013

## FICHAS DA DESPESA

Página 24

Entidade	Discriminação da Entidade	Vinc	Fte Recurso	Total Orcado
Ficha CLoc	Func/Prog Catgo Discriminação			
<b>002</b>	<b>PREFEITURA MUNICIPAL DE JI-PARANÁ</b>			<b>60.893.262,09</b>
806	Apoio Pes.Idosa/Familia Crian 0 a 6 anos			94.996,80
796	Bolsa - IGD SUAS			27.358,92
860	Bolsa Familia			195.559,00
957	Contr.Rep. Nº 267.884-23/MTUR/CAIXA			178.199,07
891	Contr.Rep.371.524-67/2011			165.750,00
709	Contr.Rep.nº 366.372-39/MC/2011			500.000,00
892	Conv.221/PCN/2011			250.000,00
889	Conv.388.008-74/ME/12			740.350,00
601	Conv.Const.Alargamento Ponte Rio Machado			866.847,34
401	Convênio Estadual FITHA			1.000.000,00
863	CRAS/PAIF			324.000,00
805	EAP-Apoio Pessoa Deficiente			34.053,60
864	Equipe Volante - CRAS São Francisco			54.000,00
810	Manut.do CREAS/PAEFI/LA/PSC			176.400,00
856	PETI-ERRAD.TRAB.INFANTIL.			48.000,00
804	Programa Abrigo			108.000,00
862	Projovem Adolescente			60.300,00
005	Rec.Financ.da Criança			84.451,82
001	Recursos Proprios do Municipio			55.984.995,54
<b>010</b>	<b>FUNDO MUNICIPAL DE SAÚDE DE JI-PARANÁ</b>			<b>48.632.745,22</b>
123	CAPS II			420.334,61
169	Centros de Especialidades Odontológicas			117.121,72
173	Coop.Plano Emergencial			72.946,29
113	Epidemiologia e Controle de Doenças			530.987,60
108	Gestão Plena - SUS			12.111.158,60
175	Impl de UTI Neonatal - C. nº 272/PGE/011			194.000,00
126	Incentivo Atenção Básica Povos Indigenas			50.000,00
172	NASF			240.000,00
129	Neofrologia			1.994.179,52
102	PAB - Fixo			2.490.316,70
118	Progr. Assist. Farmaceutica-Estrategica			206.487,51
114	Progr.Assitência Farmaceutica - Básica			724.256,53
112	Programa Agente Comunitário de Saúde			1.757.288,90
116	Programa Saúde Bucal			121.785,81
111	Programa Saúde da Família			1.118.077,03
137	Programa Saude da Família - Estado			181.650,00
115	Recurso Vigilância Sanitária SUS/Municip			70.293,83
001	Recursos Proprios da Saúde			25.548.463,28
147	Unidade de Pronto Atendimento - UPA			680.897,29
132	VIGISUS I I			2.500,00
<b>012</b>	<b>SECRETARIA MUN DE EDUCAÇÃO DE JI-PARANÁ</b>			<b>35.009.318,59</b>
012	CONV. PGE/TRANSPORTE ESCOLAR			1.202.744,52
026	Conv.039/PCN/2012			350.000,00
028	Conv.046/PCN/2012			750.000,00
046	Conv.063/PCN/2011			250.000,00
022	Educação Inclusiva:Direto à Diversidade			87.000,00
044	FUNDEB 40%			6.923.478,10
042	FUNDEB 60%			11.089.387,31
002	Progr. Nac de Transporte Escolar-PNTE			263.230,25
008	Progr.Escolarização Merenda Escolar-PEME			546.400,33
043	Recurso Proprio 25% - Educação Básica			12.290.562,21



# PREFEITURA MUNICIPAL DE JI-PARANÁ

Av. 2 de Abril, 1701 - CNPJ:04092672/0001-25

Orçamento Programa - Exercício de 2013

## FICHAS DA DESPESA

Página 25

Entidade	Discriminação da Entidade		Vinc	Fte Recurso	Total Orcado
Ficha CLoc	Func/Prog	Catgo	Discriminação		
012	SECRETARIA MUN DE EDUCAÇÃO DE JI-PARANÁ				<u>35.009.318,59</u>
013	Recurso Proprio sem vinculo com 25% Educ				566.300,00
009	Salário Educação				690.215,87
019	FUNDAÇÃO CULTURAL				<u>594.000,00</u>
001	Recurso Própria-Transf. do Municipio				594.000,00
020	Fundo de Previdência Social - FPS				<u>16.959.263,09</u>
001	Recurso Fundo Mun. de Previdência Social				16.959.263,09
022	Agência Regul. Serv. Públicos - AGERJI				<u>512.508,70</u>
001	Recursos Próprios				512.508,70
<b>TOTAL</b>					<b>169.332.794,82</b>





Estado de Rondônia

MUNICÍPIO DE JI-PARANÁ

Secretaria Municipal de Desenvolvimento Econômico

**LOA/2013**

---

39

RECEITA / DESPESA

por Código de Aplicação





# PREFEITURA MUNICIPAL DE JI-PARANÁ

Av. 2 de Abril, 1701 - CNPJ:04092672/0001-25

Orçamento Programa - Exercício de 2013

## RECEITA/DESPESA POR CÓDIGO DE APLICAÇÃO

Quadro 19

Página 1

Cod.	Descrição	RECEITA PREVISTA	DESPESA PREVISTA
001	CAMARA MUNICIPAL	0,00	6.731.697,13
001 001	Recursos Proprios da Câmara	0,00	6.731.697,13
002	PREFEITURA MUNICIPAL DE JI-PARANÁ	106.578.813,85	60.893.262,09
002 001	Recursos Proprios do Municipio	101.670.547,30	55.984.995,54
002 005	Rec.Financ.da Criança	84.451,82	84.451,82
002 099	Recurso de Onus da Sucumbência	0,00	
002 401	Convênio Estadual FITHA	1.000.000,00	1.000.000,00
002 601	Conv.Const.Alargamento Ponte Rio Machado	866.847,34	866.847,34
002 709	Contr.Rep.nº 366.372-39/MC/2011	500.000,00	500.000,00
002 796	Bolsa - IGD SUAS	27.358,92	27.358,92
002 804	Programa Abrigo	108.000,00	108.000,00
002 805	EAP-Apoio Pessoa Deficiente	34.053,60	34.053,60
002 806	Apoio Pes.Idosa/Familia Crian 0 a 6 anos	94.996,80	94.996,80
002 807	EMPIB-PETI BOLSA	0,00	
002 808	EMPJ PETI JORNADA	0,00	
002 809	PROGRAMA AGENTE JOVEM CAPACITAÇÃO	0,00	
002 810	Manut.do CREAS/PAEFI/LA/PSC	176.400,00	176.400,00
002 856	PETI-ERRAD.TRAB.INFANTIL.	48.000,00	48.000,00
002 860	Bolsa Familia	195.559,00	195.559,00
002 862	Projovem Adolescente	60.300,00	60.300,00
002 863	CRAS/PAIF	324.000,00	324.000,00
002 864	Equipe Volante - CRAS São Francisco	54.000,00	54.000,00
002 889	Conv.388.008-74/ME/12	740.350,00	740.350,00
002 891	Contr.Rep.371.524-67/2011	165.750,00	165.750,00
002 892	Conv.221/PCN/2011	250.000,00	250.000,00
002 902	Apoio Familias de Crianças de 0 a 6 anos	0,00	
002 957	Contr.Rep. Nº 267.884-23/MTUR/CAIXA	178.199,07	178.199,07
002 964	BPC - Questionário aplicado	0,00	
010	FUNDO MUNICIPAL DE SAÚDE DE JI-PARANÁ	23.150.121,44	48.632.745,22
010 001	Recursos Proprios da Saúde	65.839,50	25.548.463,28
010 102	PAB - Fixo	2.490.316,70	2.490.316,70
010 108	Gestão Plena - SUS	12.111.158,60	12.111.158,60
010 111	Programa Saúde da Família	1.118.077,03	1.118.077,03
010 112	Programa Agente Comunitário de Saúde	1.757.288,90	1.757.288,90
010 113	Epidemiologia e Controle de Doenças	530.987,60	530.987,60
010 114	Progr.Assistência Farmaceutica - Básica	724.256,53	724.256,53
010 115	Recurso Vigilância Sanitária SUS/Municip	70.293,83	70.293,83
010 116	Programa Saúde Bucal	121.785,81	121.785,81
010 118	Progr. Assist. Farmaceutica-Estrategica	206.487,51	206.487,51
010 123	CAPS II	420.334,61	420.334,61
010 126	Incentivo Atenção Básica Povos Indígenas	50.000,00	50.000,00
010 129	Nefrologia	1.994.179,52	1.994.179,52
010 132	VIGISUS I I	2.500,00	2.500,00
010 137	Programa Saude da Família - Estado	181.650,00	181.650,00



# PREFEITURA MUNICIPAL DE JI-PARANÁ

Av. 2 de Abril, 1701 - CNPJ:04092672/0001-25

Orçamento Programa - Exercício de 2013

## RECEITA/DESPESA POR CÓDIGO DE APLICAÇÃO

Quadro 19

Página 2

Cod.	Descrição	RECEITA PREVISTA	DESPESA PREVISTA
010 147	Unidade de Pronto Atendimento - UPA	680.897,29	680.897,29
010 169	Centros de Especialidades Odontológicas	117.121,72	117.121,72
010 172	NASF	240.000,00	240.000,00
010 173	Coop.Plano Emergencial	72.946,29	72.946,29
010 175	Impl de UTI Neonatal - C. nº 272/PGE/011	194.000,00	194.000,00
<b>012</b>	<b>SECRETARIA MUN DE EDUCAÇÃO DE JI-PARANÁ</b>	<b>22.284.596,44</b>	<b>35.009.318,59</b>
012 002	Progr. Nac de Transporte Escolar-PNTE	263.230,25	263.230,25
012 008	Progr.Escolarização Merenda Escolar-PEME	546.400,33	546.400,33
012 009	Salário Educação	690.215,87	690.215,87
012 012	CONV. PGE/TRANSPORTE ESCOLAR	1.202.744,52	1.202.744,52
012 013	Recurso Proprio sem vinculo com 25% Educ	0,00	566.300,00
012 016	Programa Brasil Alfabetização-Educ.Jov/A	0,00	
012 021	Programa Dinheiro Direto na Escola-PDDE	0,00	
012 022	Educação Inclusiva:Direto à Diversidade	87.000,00	87.000,00
012 026	Conv.039/PCN/2012	350.000,00	350.000,00
012 028	Conv.046/PCN/2012	750.000,00	750.000,00
012 042	FUNDEB 60%	11.089.387,31	11.089.387,31
012 043	Recurso Proprio 25% - Educação Básica	132.140,06	12.290.562,21
012 044	FUNDEB 40%	6.923.478,10	6.923.478,10
012 046	Conv.063/PCN/2011	250.000,00	250.000,00
<b>019</b>	<b>FUNDAÇÃO CULTURAL</b>	<b>0,00</b>	<b>594.000,00</b>
019 001	Recurso Própria-Transf. do Municipio		594.000,00
<b>020</b>	<b>Fundo de Previdência Social - FPS</b>	<b>16.959.263,09</b>	<b>16.959.263,09</b>
020 001	Recurso Fundo Mun. de Previdência Social	16.959.263,09	16.959.263,09
<b>022</b>	<b>Agência Regul. Serv. Públicos - AGERJI</b>	<b>360.000,00</b>	<b>512.508,70</b>
022 001	Recursos Próprios	360.000,00	512.508,70
<b>TOTAL</b>		<b>169.332.794,82</b>	<b>169.332.794,82</b>



# PREFEITURA MUNICIPAL DE JI-PARANÁ

Av. 2 de Abril, 1701 - CNPJ:04092672/0001-25

Orçamento Programa - Exercício de 2013

## RECEITA/DESPESA POR CÓDIGO DE APLICAÇÃO

Quadro 19

Página 3

Cod.	Descrição	RECEITA PREVISTA	DESPESA PREVISTA
<b>RECEITA/DESPESA POR FONTE DE RECURSO</b>			
Cod.	Descrição	RECEITA PREVISTA	DESPESA PREVISTA
<b>1</b>	<b>Recursos do Tesouro - Exercício Corrente</b>	<b>162.131.060,31</b>	<b>162.131.060,31</b>
00	Recursos Próprios	107.877.982,19	65.128.984,11
01	Receitas de Impostos e de Transferência de Impostos - Educação	132.140,06	12.290.562,21
02	Receitas de Impostos e de Transferência de Impostos - Saúde	65.839,50	25.548.463,28
03	Contrib.p/Regime Próprio Previdência Social-RPPS (patronal, serv.com)	1.196.280,02	16.304.232,17
07	Transferência de Recursos do Sistema Único de Saúde - SUS	21.692.795,81	21.748.300,85
08	Transferência de Recursos do Fundo Nacional do Desenv.da Educação	1.586.846,45	1.586.846,45
11	Transferências do FUNDEB	18.012.865,41	18.012.865,41
15	Transferência de Recursos do Fundo Nacional de Assistência Social - F1	1.122.668,32	1.122.668,32
21	Outros recursos estaduais destinado a Saúde	443.642,55	388.137,51
<b>2</b>	<b>Recursos de Outras Fontes - Exercício Corrente</b>	<b>7.201.734,51</b>	<b>7.201.734,51</b>
12	Transferências de Convênios - Educação	2.552.744,52	2.552.744,52
13	Transferências de Convênios - Saúde	947.843,58	947.843,58
14	Transferências de Convênios - Outros (não relacionados á educação/sa)	3.701.146,41	3.701.146,41
<b>TOTAL</b>		<b>169.332.794,82</b>	<b>169.332.794,82</b>



40

ANÁLISE DO ENSINO

**Receita Prevista**



# PREFEITURA MUNICIPAL DE JI-PARANÁ

Av. 2 de Abril, 1701 - CNPJ:04092672/0001-25

Orçamento Programa - Exercício de 2013

## ANÁLISE DO ENSINO - RECEITA PREVISTA

Quadro 16

Página 1

Cod Receita	Discriminação	Total Orçado	Obrig 25%	Fundamental	Infantil
<b>RECEITA TRIBUTARIA</b>					
1112.02.00.0	Imposto sobre a Propriedade Predial e Territorial Urbana	3.165.449,80	791.362,45	474.817,47	316.544,98
1112.04.31.0	Imposto de Renda Retido na Fonte sob os Rendim. do Trabalho	3.496.806,72	874.201,68	524.521,01	349.680,67
1112.04.34.0	IRRF - Pessoa Juridica	136.042,09	34.010,52	20.406,31	13.604,21
1112.04.34.0	IRRF - Pessoa Fisica	49.172,15	12.293,04	7.375,82	4.917,22
1112.08.00.0	Imp s/ Trans "Inter Vivos" de Bens Imóveis e de Direitos Rea	2.818.500,60	704.625,15	422.775,09	281.850,06
<b>ISSQN - Arrecadação Direta</b>					
1113.05.01.0	ISSQN - Arrecadação Direta	11.644.598,41	2.911.149,60	1.746.689,76	1.164.459,84
<b>ISSQN - Simples Nacional</b>					
1113.05.02.0	ISSQN - Simples Nacional	1.650.632,05	412.658,01	247.594,81	165.063,21
<b>TRANSFERENCIAS DA UNIÃO</b>					
1721.01.02.0	Cota-Parte do Fundo de Participação dos Municípios	28.889.252,08	7.222.313,02	4.333.387,81	2.888.925,21
1721.01.05.0	Cota-Parte do Imposto Sobre a Propriedade Territorial Rural	43.198,28	10.799,57	6.479,74	4.319,83
1721.36.00.0	Transferência Financ do ICMS – Desoneração – L.C. N° 87/96	93.799,94	23.449,99	14.069,99	9.379,99
<b>TRANSFERENCIAS DO ESTADO</b>					
1722.01.01.0	Cota-Parte do ICMS	46.951.532,78	11.737.883,20	7.042.729,92	4.695.153,28
1722.01.02.0	Cota-Parte do IPVA	6.965.216,62	1.741.304,16	1.044.782,49	696.521,66
1722.01.04.0	Cota-Parte do IPI sobre Exportação	105.767,63	26.441,91	15.865,14	10.576,76
<b>MULTAS E JUROS DE MORA DE IMPOSTOS</b>					
1911.38.01.0	Multa IPTU	10.268,65	2.567,16	1.540,30	1.026,87
1911.38.02.0	Juros IPTU	60.446,95	15.111,74	9.067,04	6.044,69
1911.39.01.0	Multa do ITBI	2.036,10	509,02	305,41	203,61
1911.39.02.0	Juros do ITBI	2.194,59	548,65	329,19	219,46
1911.40.01.0	Multas do ISS	66.275,37	16.568,84	9.941,31	6.627,54
1911.40.02.0	Juros do ISS	85.474,98	21.368,74	12.821,25	8.547,50
<b>Multa Juro Mora Div At do Imposto sobre a Renda Retido Fonte</b>					
1913.02.03.0	Multa Juro Mora Div At do Imposto sobre a Renda Retido Fonte	0,00	0,00	0,00	0,00
<b>Multa Juro Mora Div Ati Imp s/ Propr Predial/Terr Urbana IPT</b>					
1913.11.00.0	Multa Juro Mora Div Ati Imp s/ Propr Predial/Terr Urbana IPT	893.471,14	223.367,79	134.020,67	89.347,11
<b>Multa Juro Mora Div Imp s/Transm Inter-Vivo Bens Imóveis ITB</b>					
1913.12.00.0	Multa Juro Mora Div Imp s/Transm Inter-Vivo Bens Imóveis ITB	21.958,85	5.489,71	3.293,83	2.195,88
<b>Multa Juro Mora Div Ativa Imp s/ Serv Qualquer Natureza ISS</b>					
1913.13.00.0	Multa Juro Mora Div Ativa Imp s/ Serv Qualquer Natureza ISS	129.495,76	32.373,94	19.424,36	12.949,58
<b>RECEITA DA DÍVIDA ATIVA TRIBUTARIA</b>					
1931.01.03.0	Rec da Dívida Ativa do Imposto sobre Renda Retido nas Fontes	160,19	40,05	24,03	16,02
1931.11.00.0	Rec Div Ativa Impost sobre Prop Predial e Territ Urbana IPTU	1.464.918,49	366.229,62	219.737,77	146.491,85
1931.12.00.0	Rec Div At Impost sobre Transm Inter-Vivos de Bens Imóv ITBI	43.607,47	10.901,87	6.541,12	4.360,75
1931.13.00.0	Rec Div Ativa do Impost sobre Serv de Qualquer Natureza ISS	301.568,00	75.392,00	45.235,20	30.156,80
<b>Sub-Total</b>		<b>109.091.845,69</b>	<b>27.272.961,42</b>	<b>16.363.776,85</b>	<b>10.909.184,57</b>
<b>OUTRAS RECEITAS (100%)</b>					
1325.01.02.01	Remun.Dep.Banc.Rec.Vinc.FUNDEB 60%	30.476,29	30.476,29		
1325.01.02.02	Remun.Dep.Banc.Rec.Vinc.FUNDEB 40%	13.543,74	13.543,74		
1325.01.02.03	Rend.Apl.Fin. 1/3 Ferias FUNDEB 60%	1.138,04	1.138,04		
1325.01.02.04	Rend.Aplc.Finac.1/3 Ferias FUNDEB 40%	806,79	806,79		
1325.01.02.05	Rend.Apl.Fin. 13° Salario FUNDEB 60%	5.414,92	5.414,92		
1325.01.02.06	13° Salario FUNDEB 40%	3.289,06	3.289,06		
1325.01.05.03	Rend.Aplc. 25% - Educação Básica	90.446,54	90.446,54		
1325.01.99.02	Rend.Aplc.Financ.Educação	41.654,89	41.654,89		
1724.01.01.01	Fundeb Origem 60% FPM	1.255.893,46	1.255.893,46		
1724.01.01.02	Fundeb Origem 40% FPM	813.262,33	813.262,33		
1724.01.02.01	Fundeb Origem 60 % IPI/EXP.	12.692,12	12.692,12		
1724.01.02.02	Fundeb Origem 40 % IPI/EXP.	8.461,41	8.461,41		
1724.01.03.01	Fundeb Origem 60% ICMS	5.181.735,45	5.181.735,45		
1724.01.03.02	Fundeb Origem 40% ICMS	3.250.674,36	3.250.674,36		
1724.01.04.01	Fundeb Origem 60% L.C. 87/96	11.255,99	11.255,99		
1724.01.04.02	Fundeb Origem 40% L.C. 87/96	7.503,99	7.503,99		



# PREFEITURA MUNICIPAL DE JI-PARANÁ

Av. 2 de Abril, 1701 - CNPJ:04092672/0001-25

Orçamento Programa - Exercício de 2013

## ANÁLISE DO ENSINO - RECEITA PREVISTA

Quadro 16

Página 2

Cod Receita	Discriminação	Total Orçado	Obrig 25%	Fundamental	Infantil
1724.01.05.01	Fundeb Origem 60% IPVA	954.318,18	954.318,18		
1724.01.05.02	Fundeb Origem 40% IPVA	639.488,26	639.488,26		
1724.01.06.01	Fundeb Origem 60% ITR	5.183,80	5.183,80		
1724.01.06.02	Fundeb Origem 40% ITR	3.455,87	3.455,87		
1724.01.07.01	Fundeb Origem 60% FPE	3.625.924,71	3.625.924,71		
1724.01.07.02	Fundeb Origem 40% FPE	2.179.949,80	2.179.949,80		
1724.01.08.01	Fundeb Origem 60% ITCMD	4.563,75	4.563,75		
1724.01.08.02	Fundeb Origem 40% ITCMD	3.042,49	3.042,49		
1922.99.02.05	Restituição Semed - 25%	38,63	38,63		
Sub Total		18.144.214,87	18.144.214,87	0,00	0,00
TOTAL		127.236.060,56	45.417.176,29	16.363.776,85	10.909.184,57



# PREFEITURA MUNICIPAL DE JI-PARANÁ

Av. 2 de Abril, 1701 - CNPJ:04092672/0001-25

Orçamento Programa - Exercício de 2013

## ANÁLISE DO ENSINO - RETENÇÃO DO FUNDEB

Quadro 16

Página 3

Cod Receita	Discriminação	Previsão	%	Valor
1721.01.02.00	Cota-Parte do Fundo de Participação dos Municípios	28.889.252,08	20,00	5.777.850,42
1721.01.05.00	Cota-Parte do Imposto Sobre a Propriedade Territorial Rural	43.198,28	20,00	8.639,66
1721.36.00.00	Transferência Financ do ICMS – Desoneração – L.C. Nº 87/96	93.799,94	20,00	18.759,99
1722.01.01.00	Cota-Parte do ICMS	46.951.532,78	20,00	9.390.306,56
1722.01.02.00	Cota-Parte do IPVA	6.965.216,62	20,00	1.393.043,32
1722.01.04.00	Cota-Parte do IPI sobre Exportação	105.767,63	20,00	21.153,53
TOTAL				16.609.753,47



# PREFEITURA MUNICIPAL DE JI-PARANÁ

Av. 2 de Abril, 1701 - CNPJ:04092672/0001-25

Orçamento Programa - Exercício de 2013

## ANÁLISE DO ENSINO - DESPESA FIXADA

Quadro 16

Página 4

Func Progra	Discriminação	Fixada	Fundamental	Infantil
<b>Tipo: EF</b>				
12.361.1003.1013.101	Construção e Ampliação das Unidades de Ensino Fundamental	347.000,00	347.000,00	
12.361.1003.1095.109	PROJETO DE MELHORIA DA ESCOLA - PME	4.800,00	4.800,00	
12.361.1003.2015.201	Fopag - FUNDEB 60%	1.740.000,00	1.740.000,00	
12.361.1003.2016.201	Fopag - FUNDEB 40%	755.000,00	755.000,00	
12.361.1003.2019.201	Manutenção do Ensino Fundamental	1.424.562,21	1.424.562,21	
12.361.1003.2020.202	Manutenção do PROFAE - Ensino Fundamental	292.400,00	292.400,00	
12.361.1003.2021.202	Recuperação e Reforma de Unidades Escolares	126.700,00	126.700,00	
12.361.1003.2108.210	Fopag FUNDEB 60% EJA	140.000,00	140.000,00	
12.361.1007.1014.101	Transporte para Estudante	4.240.300,00	4.240.300,00	
12.361.1009.1026.102	Educação On-Line - Ensino Fundamental	13.000,00	13.000,00	
	<b>Sub-Total:</b>	<b>9.083.762,21</b>	<b>9.083.762,21</b>	<b>0,00</b>
<b>Tipo: EI</b>				
12.122.2006.2026.202	Manutenção das Atividades do Conselho Municipal de Educação	105.300,00		105.300,00
12.365.1004.1015.101	Construção e Ampliação das Unidades de Ensino Infantil	392.000,00		392.000,00
12.365.1004.2022.202	Manutenção das Atividades do Ensino Infantil	1.043.600,00		1.043.600,00
12.365.1004.2023.202	FOPAG - FUNDEB 40% - Ensino Infantil	380.000,00		380.000,00
12.365.1004.2025.202	Manutenção e Conservação de Viaturas	159.700,00		159.700,00
12.365.1004.2027.202	Manutenção do PROFAE - Ensino Infantil	146.200,00		146.200,00
12.365.1004.2105.210	FOPAG FUNDEB 60% - INFANTIL	807.000,00		807.000,00
12.365.1004.2109.210	Recuperação e Reforma de Unidades de Ensino Infantil	59.400,00		59.400,00
12.365.1008.1115.111	Repasso Financeiro APAE	88.000,00		88.000,00
12.365.1009.1027.102	Educação On-Line - Ensino infantil	8.000,00		8.000,00
12.367.1008.2122.212	Gestão da Políticas no Ensino Especial	17.600,00		17.600,00
	<b>Sub-Total:</b>	<b>3.206.800,00</b>	<b>0,00</b>	<b>3.206.800,00</b>
<b>Tipo: FM</b>				
12.361.1003.2015.201	Fopag - FUNDEB 60%	8.295.983,38	8.295.983,38	
12.361.1003.2108.210	Fopag FUNDEB 60% EJA	387.776,18	387.776,18	
12.365.1004.2105.210	FOPAG FUNDEB 60% - INFANTIL	2.405.627,75		2.405.627,75
	<b>Sub-Total:</b>	<b>11.089.387,31</b>	<b>8.683.759,56</b>	<b>2.405.627,75</b>
<b>Tipo: FO</b>				
12.361.1003.2016.201	Fopag - FUNDEB 40%	5.361.271,63	5.361.271,63	
12.361.1003.2017.201	Manutenção do Fundeb 40%	335.055,93	335.055,93	
12.361.1003.2018.201	Manutenção do PROFAE - Ensino Fundeb 40%	4.800,00	4.800,00	
12.361.1003.2110.211	Manutenção EJA - Fundeb 40%	88.400,00	88.400,00	
12.365.1004.2023.202	FOPAG - FUNDEB 40% - Ensino Infantil	1.133.950,54		1.133.950,54



Tipo:FO

Sub-Total:	6.923.478,10	5.789.527,56	1.133.950,54
------------	--------------	--------------	--------------

Tipo:NV

9720.00.00

DEDUÇÃO DO FUNDEF

17.957.405,96	17.957.405,96	0,00
---------------	---------------	------

Sub-Total:	17.957.405,96	17.957.405,96	0,00
------------	---------------	---------------	------

TOTAL	48.260.833,58	41.514.455,29	6.746.378,29
-------	---------------	---------------	--------------

Recursos de Auxílios, Subvenc e Contrib.

-18.144.214,87

-18.144.214,87

0,00

Total Líquido

30.116.618,71

23.370.240,42

6.746.378,29

Percentual Aplicado

27,61

77,60

22,40



# PREFEITURA MUNICIPAL DE JI-PARANÁ

Av. 2 de Abril, 1701 - CNPJ:04092672/0001-25

Orçamento Programa - Exercício de 2013

## ANÁLISE DO ENSINO - RECEITA PREVISTA

Quadro 16

Página 6

---

Cod Receita	Discriminação	Total Orçado	Obrig 25%	Fundamental	Infantil
-------------	---------------	--------------	-----------	-------------	----------

---



# PREFEITURA MUNICIPAL DE JI-PARANÁ

Av. 2 de Abril, 1701 - CNPJ:04092672/0001-25

Orçamento Programa - Exercício de 2013

## ANÁLISE DO FUNDEB

Quadro 16

Página 7

Cod Receita	Discriminação	Previsão
1724.01.01.01	Fundeb Origem 60% FPM	1.255.893,46
1724.01.01.02	Fundeb Origem 40% FPM	813.262,33
1724.01.02.01	Fundeb Origem 60 % IPI/EXP.	12.692,12
1724.01.02.02	Fundeb Origem 40 % IPI/EXP.	8.461,41
1724.01.03.01	Fundeb Origem 60% ICMS	5.181.735,45
1724.01.03.02	Fundeb Origem 40% ICMS	3.250.674,36
1724.01.04.01	Fundeb Origem 60% L.C. 87/96	11.255,99
1724.01.04.02	Fundeb Origem 40% L.C. 87/96	7.503,99
1724.01.05.01	Fundeb Origem 60% IPVA	954.318,18
1724.01.05.02	Fundeb Origem 40% IPVA	639.488,26
1724.01.06.01	Fundeb Origem 60% ITR	5.183,80
1724.01.06.02	Fundeb Origem 40% ITR	3.455,87
1724.01.07.01	Fundeb Origem 60% FPE	3.625.924,71
1724.01.07.02	Fundeb Origem 40% FPE	2.179.949,80
1724.01.08.01	Fundeb Origem 60% ITCMD	4.563,75
1724.01.08.02	Fundeb Origem 40% ITCMD	3.042,49
<b>TOTAL</b>		<b>17.957.405,97</b>

### DESPESA COM MAGISTÉRIO (FM)

Cod Despesa	Discriminação	Previsão
12.361.1003.2015.2015	Fopag - FUNDEB 60%	8.295.983,38
12.361.1003.2108.2108	Fopag FUNDEB 60% EJA	387.776,18
12.365.1004.2105.2105	FOPAG FUNDEB 60% - INFANTIL	2.405.627,75
<b>TOTAL</b>		<b>11.089.387,31</b>

Percentual Previsto (Mínimo 60%)

61,75



41

**ANÁLISE DA SAÚDE**

**Receita Prevista**

**PREFEITURA MUNICIPAL DE JI-PARANÁ**

Av. 2 de Abril, 1701 - CNPJ:04092672/0001-25

Orçamento Programa - Exercício de 2013

**ANÁLISE DA SAÚDE - RECEITA PREVISTA**

Quadro 17

Página 1

Cod Receita	Discriminação	Total Orçado	Aplicações	
			Obrigatórias	15%
<b>RECEITA DE IMPOSTOS</b>				
1112.02.00.00	Imposto sobre a Propriedade Predial e Territorial Urbana	3.165.449,80	474.817,47	
1112.04.31.00	Imposto de Renda Retido na Fonte sob os Rendim. do Trabalho	3.496.806,72	524.521,01	
1112.04.34.01	IRRF - Pessoa Jurídica	136.042,09	20.406,31	
1112.04.34.02	IRRF - Pessoa Física	49.172,15	7.375,82	
1112.08.00.00	Imp s/ Trans "Inter Vivos" de Bens Imóveis e de Direitos Rea	2.818.500,60	422.775,09	
<b>TRANSFERENCIAS DA UNIÃO</b>				
1113.05.01.00	ISSQN - Arrecadação Direta	11.644.598,41	1.746.689,76	
1113.05.02.00	ISSQN - Simples Nacional	1.650.632,05	247.594,81	
<b>TRANSFERENCIAS DO ESTADO</b>				
1721.01.02.00	Cota-Parte do Fundo de Participação dos Municípios	28.889.252,08	4.333.387,81	
1721.01.05.00	Cota-Parte do Imposto Sobre a Propriedade Territorial Rural	43.198,28	6.479,74	
1721.36.00.00	Transferência Financ do ICMS – Desoneração – L.C. Nº 87/96	93.799,94	14.069,99	
<b>MULTAS E JUROS DE MORA DE IMPOSTOS</b>				
1911.38.01.00	Multa IPTU	10.268,65	1.540,30	
1911.38.02.00	Juros IPTU	60.446,95	9.067,04	
1911.39.01.00	Multa do ITBI	2.036,10	305,41	
1911.39.02.00	Juros do ITBI	2.194,59	329,19	
1911.40.01.00	Multas do ISS	66.275,37	9.941,31	
1911.40.02.00	Juros do ISS	85.474,98	12.821,25	
1913.02.03.00	Multa Juro Mora Div At do Imposto sobre a Renda Retido Font	0,00	0,00	
1913.11.00.00	Multa Juro Mora Div Ati Imp s/ Propr Predial/Terr Urbana IPT	893.471,14	134.020,67	
1913.12.00.00	Multa Juro Mora Div Imp s/Transm Inter-Vivo Bens Imóveis ITB	21.958,85	3.293,83	
1913.13.00.00	Multa Juro Mora Div Ativa Imp s/ Serv Qualquer Natureza ISS	129.495,76	19.424,36	
<b>RECEITA DA DIVIDA ATIVA TRIBUTARIA</b>				
1931.01.03.00	Rec da Dívida Ativa do Imposto sobre Renda Retido nas Fonte	160,19	24,03	
1931.11.00.00	Rec Div Ativa Impost sobre Prop Predial e Territ Urbana IPTU	1.464.918,49	219.737,77	
1931.12.00.00	Rec Dív At Impost sobre Transm Inter-Vivos de Bens Imóv ITB	43.607,47	6.541,12	
1931.13.00.00	Rec Dív Ativa do Impost sobre Serv de Qualquer Natureza ISS	301.568,00	45.235,20	
<b>Sub Total - Aplicações Mínimas Obrigatórias 15%</b>		<b>109.091.845,69</b>	<b>16.363.776,85</b>	
<b>OUTRAS RECEITAS (100%)</b>				
1325.01.03.01	Rend. Aplic. Financ. Gestão Plena	61.484,01	61.484,01	
1325.01.03.04	Rend. Aplic. Financ. Vigilância Sanitária	3.631,67	3.631,67	
1325.01.03.06	Rend. Aplic. Financ. Farmacia Basica	102.600,49	102.600,49	
1325.01.03.07	Rend. Aplic. Financ. Farmacia Estratégica - Estado	8,91	8,91	
1325.01.03.08	Rend. Aplic. Financ. Endemias	20.000,00	20.000,00	
1325.01.03.09	Rend. Aplic. Financ. P.S.F.	5.253,38	5.253,38	
1325.01.03.10	Rend. Aplic. Financ. Higiene Bucal	14.745,81	14.745,81	
1325.01.03.13	Rend. Aplic. Financ. PACS	2.223,90	2.223,90	
1325.01.03.14	Rend. Aplic. Financ. PAB	24.757,42	24.757,42	
1325.01.03.15	Rend. Aplic. Financ. CAPS II	23.299,61	23.299,61	
1325.01.03.16	Rend. Aplic. Financ. 1/3 Salários Gestão Plena	519,53	519,53	
1325.01.03.17	Rend. Aplic. Financ. 13º Salário Gestão Plena	1.703,46	1.703,46	
1325.01.03.18	Rend. Aplic. Financ. 1/3 Ferias PAB	215,28	215,28	
1325.01.03.19	Rend. Aplic. Financ. 13º Salário PAB	721,00	721,00	



# PREFEITURA MUNICIPAL DE JI-PARANÁ

Av. 2 de Abril, 1701 - CNPJ:04092672/0001-25

Orçamento Programa - Exercício de 2013

## ANÁLISE DA SAÚDE - RECEITA PREVISTA

Quadro 17

Página 2

Cod Receita	Discriminação	Total Orçado	Aplicações	
			Obrigatórias	15%
1325.01.03.20	Rend. Aplic. Financ. 1/3 Férias PSF	104,34	104,34	104,34
1325.01.03.21	Rend. Aplic. Financ. 13º Salários PSF	439,31	439,31	439,31
1325.01.03.25	Rend. Aplic. Financ. Hemodialise	10.669,40	10.669,40	10.669,40
1325.01.03.28	Rend. Aplic. Financ. CEO-Centro De Especialidade Odontc	11.521,72	11.521,72	11.521,72
1325.01.03.33	Rend. Aplic. Termo de Coop. Plano Emergencial	72.946,29	72.946,29	72.946,29
1721.33.11.10	Piso de Atenção Basica Fixo ( PAB-Fixo)	2.464.623,00	2.464.623,00	2.464.623,00
1721.33.11.31	Programa Saúde da Família - SF	1.112.280,00	1.112.280,00	1.112.280,00
1721.33.11.32	Agente Comunitário de Saúde - ACS	1.755.065,00	1.755.065,00	1.755.065,00
1721.33.11.33	Saúde Bucal - SB	107.040,00	107.040,00	107.040,00
1721.33.11.34	Incentivo Atenção aos Povos Indigenas	50.000,00	50.000,00	50.000,00
1721.33.12.11	Teto Financeiro do MAC	12.047.451,60	12.047.451,60	12.047.451,60
1721.33.12.13	CEO - Centros de Especialidades Odontológicas	105.600,00	105.600,00	105.600,00
1721.33.12.14	Teto da Rede Psicossocial	397.035,00	397.035,00	397.035,00
1721.33.12.15	Núcleo de Apoio da Família - NASF	240.000,00	240.000,00	240.000,00
1721.33.12.21	Neofrologia	1.983.510,12	1.983.510,12	1.983.510,12
1721.33.13.11	Teto Financeiro de Vigilancia em Saúde	510.987,60	510.987,60	510.987,60
1721.33.13.16	Vigisus II	2.500,00	2.500,00	2.500,00
1721.33.13.20	Vigilancia Sanitaria	66.662,16	66.662,16	66.662,16
1721.33.14.11	Programa Assistencia Farmaceutica - SUS (Componente F	566.151,00	566.151,00	566.151,00
1722.33.03.00	Programa Saúde da Família - Estado	181.650,00	181.650,00	181.650,00
1722.33.14.01	Programa Assistencia Farmaceutica-Estado(Componente	55.505,04	55.505,04	55.505,04
1722.33.14.02	Progr. Assist. Farmaceutica-Estado (Componente Estratéç	206.478,60	206.478,60	206.478,60
2472.01.11.00	Conv. Unidade de Pronto Atendimento - UPA	680.897,29	680.897,29	680.897,29
2472.01.13.00	Conv.272/PGE/11 - UTI Neonatal	194.000,00	194.000,00	194.000,00
	Sub Total	23.084.281,94	23.084.281,94	23.084.281,94
	TOTAL	132.176.127,63	39.448.058,79	39.448.058,79



# PREFEITURA MUNICIPAL DE JI-PARANÁ

Av. 2 de Abril, 1701 - CNPJ:04092672/0001-25

Orçamento Programa - Exercício de 2013

## ANÁLISE DA SAÚDE - DESPESA FIXADA

Quadro 17

Página 3

Func. Programatica	Discriminação	Fixado à Aplicar
10.122.2012.2060.3360	Manut. dos Serv. Administ.Gerais - Sec. Mun. de Saúde	2.636.307,56
10.122.2012.2062.3162	Fopag - SEMUSA	21.626.801,72
10.122.2013.2080.2080	Manut.dos Serv.Administ.Gerais-Conselho Mun.de Saúde	20.500,00
10.301.1021.2061.0002	Manut. dos Serviços do Programa Saúde da Família - P.S.F	181.650,00
10.301.1021.2061.1001	Manut. dos Serviços do Programa Saúde da Família - P.S.F	1.115.577,03
10.301.1021.2061.1002	Manut. dos Serviços do Programa Saúde da Família - P.S.F	2.500,00
10.301.1021.2064.1003	Programa da Saúde Bucal	121.785,81
10.301.1021.2066.0100	Manutenção dos Serviços do PAB	1.450.816,70
10.301.1021.2067.1002	Fopag - PACS	1.757.288,90
10.301.1021.2067.1003	Fopag - PACS	737.000,00
10.301.1021.2075.1005	Manut.dos Serviços de Assistência Básica Saúde Indígena	30.000,00
10.301.1021.2076.1022	Manutenção dos Serviços da Rede Psicossocial	420.334,61
10.301.1021.2078.0100	Fopag - PAB	1.040.000,00
10.301.1021.2129.2129	Manut. Serv. do Programa Núcleo de Apoio a Saúde da Família - NASF	124.000,00
10.301.1021.2130.1001	FOPAG - NASF (PAB Variável)	116.000,00
10.301.1021.2130.1002	FOPAG - NASF (PAB Variável)	522.354,00
10.302.1021.1145.1145	Implantação de Unidade de Pronto Atendimento - UPA	680.897,29
10.302.1021.1153.1153	Estruturação da Ortopedia	72.946,29
10.302.1021.1155.1154	Implantação da Unidade de Tratamento Intensivo - UTI Neonatal	194.000,00
10.302.1021.2068.1010	Manutenção dos Serviços do Hospital Municipal	6.058.158,60
10.302.1021.2069.2013	Manutenção dos Serviços da Hemodiálise	1.994.179,52
10.302.1021.2079.1010	Fopag - HOSPITAL MUNICIPAL	6.055.000,00
10.302.1021.2079.1011	Fopag - HOSPITAL MUNICIPAL	3.000,00
10.302.1021.2121.1022	Manutenção do CEO - Centro de Especialidade Odontológica	117.121,72
10.303.1021.2072.1011	Manutenção Serviços Progr. Asist.Farmacêutica	724.256,53
10.303.1021.2072.1021	Manutenção Serviços Progr. Asist.Farmacêutica	206.487,51
10.304.1021.2071.1002	Manutenção dos Serviços da Vigilância Sanitária	70.293,83
10.305.1021.1084.1084	Implementação do Sistema Vigisus	2.500,00
10.305.1021.2073.1001	Manut.dos Serviços de Vigilância e Promoção em Saúde	530.987,60
10.423.1021.2075.1005	Manut.dos Serviços de Assistência Básica Saúde Indígena	20.000,00
	<b>Total Despesa Fixada à Aplicar</b>	<b>48.632.745,22</b>
	<b>DEDUÇÕES</b>	
	(-) Despesa com Inativos e Pensionistas.	0,00
	(-) Recursos de Auxílios, Subvenc e Contrib.	23.084.281,94
	(+) Total Líquido	25.548.463,28
	<b>Percentual Fixado à Aplicar</b>	<b>23,42%</b>



Estado de Rondônia

MUNICÍPIO DE JI-PARANÁ

Secretaria Municipal de Desenvolvimento Econômico

**LOA/2013**

---

42

REPASSE PARA CÂMARA REFERENTE O  
EXERCÍCIO DE 2013

**Emenda Constitucional n. 25/2000**



**PREFEITURA MUNICIPAL DE JI-PARANÁ**  
**Repasso para Câmara referente o Exercício de 2013**  
**Emenda Constitucional Nº 25, De 14 de Fevereiro de 2000**  
**Decisão Normativa Nº 001/2004 do Tribunal de Contas do Estado de Rondônia**

Código	Especificação	100,00%	6,00%
<b>1000.00.00.00</b>	<b>RECEITAS CORRENTES</b>	<b>112.194.952,12</b>	<b>6.731.697,13</b>
<b>1100.00.00.00</b>	<b>RECEITA TRIBUTÁRIA</b>	<b>24.851.281,67</b>	<b>1.491.076,90</b>
<b>1110.00.00.00</b>	<b>IMPOSTOS</b>	<b>21.026.260,23</b>	<b>1.261.575,61</b>
1112020000	Imposto sobre a Propriedade Predial e Territorial Urbana	2.898.697,19	173.921,83
1112031000	Imposto de Renda Retido na Fonte sob os Rendim. do Trabalho	3.202.130,65	192.127,84
1112043401	IRRF -Pessoa Jurídica	124.577,82	7.474,67
1112043402	IRRF - Pessoa Física	45.028,41	2.701,70
1112080000	Imp s/ Trans "Inter Vivos" de Bens Imóveis e de Direitos Rea	2.580.985,42	154.859,13
1113050000	Imposto sobre Serviços de Qualquer Natureza - ISSQN	12.174.840,74	730.490,44
<b>1120.00.00.00</b>	<b>TAXAS</b>	<b>3.825.021,44</b>	<b>229.501,29</b>
1121170001	Taxa de Fiscal de Vigilância Sanitária	15,29	0,92
1121210000	Taxa de Controle e Fiscal Ambiental	-	-
1121250100	Taxa Lincença p/ Funcionamento Estabelec.Comercio	1.496.817,31	89.809,04
1121260000	Taxa de Publicidade Comercial	14.161,59	849,70
1121270000	Taxa de Apreensão e Depósito	-	-
1121280000	Taxa de Funcion de Estabelecimentos em Horário Especial	6.459,33	387,56
1121290000	Taxa de Licença p/ Execução de Obras	77.779,02	4.666,74
1121310100	Taxa Lic.p/ Ocupação Area/Via e Logradouro	1.157,76	69,47
1121350000	Taxa de Alinhamento e Nivelamento	1.070,18	64,21
1121360000	Taxa de Apreensão, Depósito ou Liberação de Animais	-	-
1121990000	Outras Taxas pelo Exercício do Poder de Polícia	74.768,78	4.486,13
1122210000	Taxas de Serviços Cadastrais	-	-
1122280000	Taxa de Cemitérios	17.247,75	1.034,87
1122900100	Taxa de Coleta de Lixo	1.424.432,18	85.465,93
1122900200	Taxa de Limpeza Publica e Particulares	-	-
1122990100	Taxa de Expediente	12.649,65	758,98
1122990200	Taxa de Tarifa Aerea	-	-
1122990300	Taxa de Numeração de Predio	-	-
1122990400	Taxa Diversas	698.462,60	41.907,76
<b>1720.00.00.00</b>	<b>TRANSFERÊNCIAS INTERGOVERNAMENTAIS</b>	<b>82.586.682,81</b>	<b>4.955.200,97</b>
<b>1721.00.00.00</b>	<b>Transferências da União</b>	<b>27.144.278,62</b>	<b>1.628.656,72</b>
1721010200	Cota-Parte do Fundo de Participação dos Municípios	27.018.825,25	1.621.129,52
1721010500	Cota-Parte do Imposto Sobre a Propriedade Territorial Rural	39.557,96	2.373,48
1721360000	Transferência Financ do ICMS – Desoneração – L.C. Nº 87/96	85.895,41	5.153,72
<b>1722.00.00.00</b>	<b>Transferências dos Estados</b>	<b>55.442.404,19</b>	<b>3.326.544,25</b>
1722010100	Cota-Parte do ICMS	47.697.057,32	2.861.823,44
1722010200	Cota-Parte do IPVA	7.282.481,84	436.948,91
1722.01.04.00	Cota-Parte do IPI sobre Exportação	96.854,59	5.811,28
1722011300	Cota-Parte da Contrib de Intervenção no Domínio Econômico	366.010,44	21.960,63
<b>1900.00.00.00</b>	<b>OUTRAS RECEITAS CORRENTES</b>	<b>4.756.987,64</b>	<b>285.419,26</b>
<b>1911.00.00.00</b>	<b>Multas e Juros de Mora dos Tributos</b>	<b>248.722,18</b>	<b>14.923,33</b>
1911380001	Multa IPTU	9.403,31	564,20
1911380002	Juros IPTU	55.353,08	3.321,18
1911390001	Multa do ITBI	1.864,52	111,87
1911390002	Juros do ITBI	2.009,66	120,58
1911400001	Multas do ISS	60.690,34	3.641,42
1911400002	Juros do ISS	78.272,00	4.696,32
1911990101	Juros das TAXAS	25.246,85	1.514,81
1911990102	Juros dos REPARCELAMENTOS	-	-
1911990103	Multas das TAXAS	15.772,42	946,35
1911990104	Multa e Juro Mora de Outros Tributos	110,00	6,60
<b>1913.00.00.00</b>	<b>Multa e Juros de Mora da Dívida Ativa dos Tributos</b>	<b>1.644.300,76</b>	<b>98.658,05</b>
1913020300	Multa Juro Mora Div At do Imposto sobre a Renda Retido Fonte	-	-
1913110000	Multa Juro Mora Div Ati Imp s/ Propr Predial/Terr Urbana IPT	818.178,28	49.090,70
1913120000	Multa Juro Mora Div Imp s/Transm Inter-Vivo Bens Imóveis ITB	20.108,37	1.206,50
1913130000	Multa Juro Mora Div Ativa Imp s/ Serv Qualquer Natureza ISS	118.583,15	7.114,99
1913990000	Multas e Juros de Mora da Dívida Ativa de Outros Tributos	687.430,96	41.245,86
<b>1931.00.00.00</b>	<b>Receita da Dívida Ativa Tributária</b>	<b>2.863.964,70</b>	<b>171.837,88</b>
1931010300	Rec da Dívida Ativa do Imposto sobre Renda Retido nas Fontes	146,69	8,80
1931110000	Rec Div Ativa Impost sobre Prop Predial e Territ Urbana IPTU	1.341.469,73	80.488,18
1931120000	Rec Div At Impost sobre Transm Inter-Vivos de Bens Imóv ITBI	39.932,66	2.395,96
1931130000	Rec Div Ativa do Impost sobre Serv de Qualquer Natureza ISS	276.154,85	16.569,29
1931350000	Rec Div Ativa da Taxa de Fiscal e Vigilância Sanitária	578,09	34,69
1931990100	Receita da Dívida Ativa de Outros Tributos Principal	1.205.682,68	72.340,96
<b>Total</b>		<b>112.194.952,12</b>	<b>6.731.697,13</b>
	<b>Valor Orçado no LOA de 2013 com recurso do município</b>		<b>6.731.697,13</b>
	<b>Valor do repasse Mensal</b>		<b>560.974,76</b>



43

**TRANSFERÊNCIAS FINANCEIRAS PREVISTAS**



# PREFEITURA MUNICIPAL DE JI-PARANÁ

Av. 2 de Abril, 1701 - CNPJ:04092672/0001-25

Orçamento Programa - Exercício de 2013

## TRANSFERÊNCIAS FINANCEIRAS PREVISTAS

ENTIDADE	PREVISÃO DE REPASSE	
	A REPASSAR	A RECEBER
1 Câmara Municipal de Ji-Paraná		6.731.697,13
2 Prefeitura Municipal de Ji-Paraná	45.685.551,76	
10 Fundo Municipal de Saúde		25.482.623,78
12 Secretaria Municipal de Educação		12.724.722,15
19 Fundação Cultural de Ji-Paraná		594.000,00
20 Fundo de Previdência Social - FPS		0,00
21 EMTU - Empresa de Transporte Urbano de Ji-Paraná		0,00
22 Agência Reguladora de Serviços Públicos Delegados - AGERJI		152.508,70
	<b>Totais R\$:</b>	
	45.685.551,76	45.685.551,76



44

**RECEITA CORRENTE LÍQUIDA**



# PREFEITURA MUNICIPAL DE JI-PARANÁ

Av. 2 de Abril, 1701 - CNPJ:04092672/0001-25

Orçamento Programa - Exercício de 2013

RECEITA CORRENTE LIQUIDA - LC 101, ART. 2, Inciso IV

Quadro 20

Página 1

Código	Especificação	Previsão
1000.00.00	RECEITAS CORRENTES	
1100.00.00	RECEITA TRIBUTÁRIA	27.138.220,87
1200.00.00	RECEITAS DE CONTRIBUIÇÕES	8.133.387,87
1300.00.00	RECEITA PATRIMONIAL	8.367.381,92
1700.00.00	TRANSFERÊNCIAS CORRENTES	127.985.922,66
1900.00.00	OUTRAS RECEITAS CORRENTES	5.345.121,73
9700.00.00	DEDUÇÕES P/ FORMAÇÃO DO FUNDEB	-17.957.405,96
1210.29.00	Contrib p/ Regime Próprio de Previdência do Servidor Público	-5.762.983,07
	<b>TOTAL</b>	<b>153.249.646,02</b>

## Percentual de Gastos com Pessoal

### Legislativo

Despesa com Pessoal 4.508.364,98

#### Deduções

Categoria	Tipo	Valor
3.1.90.91.00	NV	1.000,00
3.1.90.94.00	NV	50.000,00

---

Total 51.000,00

Despesa Líquida: 4.457.364,98

Percentual Aplicado: 2,91 %

---

### Executivo

Despesa com Pessoal 82.500.340,54

#### Deduções

Categoria	Tipo	Valor
3.1.90.91.00	NV	1.594.933,56
3.1.90.94.00	FM	14.100,00
3.1.90.94.00	FO	46.111,13
3.1.90.94.00	NV	258.400,00
3.1.90.94.00	SD	36.000,00

---

Total 1.949.544,69

Despesa Líquida: 80.550.795,85

Percentual Aplicado: 52,56 %

---