



LOA 2010

Lei Municipal nº 1974/2009

Jí-Paraná - Rondônia



AUTORIA DO PODER EXECUTIVO

*Estima a receita e fixa a despesa do
Município de Ji-Paraná para o
exercício financeiro de 2010.*

O Prefeito do Município de Ji-Paraná, no uso de suas atribuições legais,

FAZ SABER que a Câmara Municipal aprovou e ele sanciona a seguinte Lei:

TÍTULO I
DAS DISPOSIÇÕES COMUNS

Art. 1º. Esta Lei estima a Receita e Fixa a Despesa do Município de Ji-Paraná para o Exercício Financeiro de 2010 em **R\$ 120.779.689,64** (cento e vinte milhões, setecentos e setenta e nove mil, seiscentos e oitenta e nove reais e sessenta e quatro centavos), compreendendo:

- I.** O Orçamento Fiscal, referente aos Poderes Executivo e Legislativo do Município, incluindo os órgãos da Administração Direta, Indireta, Fundações, Fundos e Autarquias, instituídos e mantidos pelo Município;
- II.** O Orçamento da Seguridade Social, abrangendo todas as entidades e órgãos da Administração Direta e Indireta a ele vinculados.



Estado de Rondônia
Município de Ji-Paraná
Gabinete do Prefeito

TÍTULO II
DOS ORÇAMENTOS FISCAL E DA SEGURIDADE SOCIAL

CAPÍTULO I
DA ESTIMATIVA DA RECEITA

Da Receita Total

Art. 2º. A Receita Orçamentária, a preços correntes é estimada em **R\$ 120.779.689,64** (cento e vinte milhões, setecentos e setenta e nove mil, seiscentos e oitenta e nove reais e sessenta e quatro centavos), desdobrada nos seguintes agregados:

- I. Orçamento Fiscal em R\$ 112.360.688,42** (cento e doze milhões, trezentos e sessenta mil, seiscentos e oitenta e oito reais e quarenta e dois centavos);
- II. O Orçamento da Seguridade Social em R\$ 8.419.001,22** (oito milhões, quatrocentos e dezenove mil e um reais e vinte e dois centavos);

Art. 3º. A Receita do Orçamento Fiscal decorrerá da arrecadação dos tributos e demais Receitas Correntes e de Capital, na forma da Legislação vigente e das especificações constantes dos Anexos desta Lei, além das Receitas Auferidas pela Administração Indireta, Fundações, Autarquias e Fundos.

CAPÍTULO II
DA FIXAÇÃO DA DESPESA

Da Despesa Total

Art. 4º. A Despesa Orçamentária, no mesmo valor da Receita Orçamentária, é fixada em **R\$ 120.779.689,64** (cento e vinte milhões, setecentos e setenta e nove mil, seiscentos e oitenta e nove reais e sessenta e quatro centavos), desdobrada nos seguintes agregados:



Estado de Rondônia
Município de Ji-Paraná
Gabinete do Prefeito

- I. **Orçamento Fiscal em R\$ 112.360.688,42** (cento e doze milhões, trezentos e sessenta mil, seiscentos e oitenta e oito reais e quarenta e dois centavos);
- II. **O Orçamento da Seguridade Social em R\$ 8.419.001,22** (oito milhões, quatrocentos e dezenove mil e um reais e vinte e dois centavos);

Art. 5º. A Despesa será realizada de acordo com as discriminações constantes dos Anexos de Despesas, à conta de recursos próprios e vinculados, da Administração Direta e Indireta, Fundações, Fundos e Autarquias.

Art. 6º. Estão plenamente assegurados recursos para os investimentos em fase de execução em conformidade com o art. 17 da Lei 1889 de 31 de julho de 2009, que dispõe sobre as Diretrizes Orçamentárias para o Exercício de 2009, além de 0,5% (meio por cento) das despesas para Reserva de Contingência.

CAPÍTULO III

DA DISTRIBUIÇÃO DA DESPESA POR ÓRGÃO

Art. 7º. A despesa total, fixada por função, poderes e órgãos, está definida nos anexos desta lei.

CAPÍTULO IV

DA AUTORIZAÇÃO PARA ABERTURA DE CRÉDITO

Art. 8º. O Executivo Municipal é autorizado a abrir Créditos Adicionais Suplementares até o limite de 30% (trinta por cento) do orçamento para a despesa do exercício servindo, como recursos os definidos no artigo 43 da Lei Federal nº 4.320/64.



Estado de Rondônia
Município de Ji-Paraná
Gabinete do Prefeito

Art. 9º. O limite autorizado no artigo anterior também será onerado quando o crédito se destinar a:

- I.** Atender insuficiência de dotações do grupo de Pessoal e Encargos Sociais, mediante a utilização de recursos oriundos da anulação de despesas consignadas ao mesmo grupo;
- II.** Atender ao pagamento de despesas decorrentes de precatórios judiciais, amortização e juros da dívida, mediante utilização de recursos provenientes de anulação de dotações;
- III.** Atender despesas financiadas com recursos vinculados a operação de crédito e convênios;
- IV.** Atender insuficiência de outras despesas de custeio e de capital consignados em programas de trabalho das funções Saúde, Assistência, Previdência, e Educação, mediante o cancelamento de dotações das respectivas funções;
- V.** Incorporar os saldos financeiros, apurados em 31 de dezembro de 2009, e o excesso de arrecadação de recursos vinculados de fundos especiais e do FUNDEB, quando se configurar receita do exercício, superior às previsões de despesas fixadas nesta Lei.

TÍTULO III
DAS DISPOSIÇÕES GERAIS

Art. 10. As dotações para pagamento de pessoal e encargos sociais da administração direta, bem como as referentes a servidores colocados à disposição de outros



Estado de Rondônia
Município de Ji-Paraná
Gabinete do Prefeito

órgãos e entidades, serão movimentadas pelos setores competentes da Secretaria Municipal de Administração.

Art. 11. A utilização das dotações com origem de recursos em convênios ou operações de crédito ficam condicionadas à celebração dos instrumentos, estando assegurado o montante necessário à contrapartida.

Art. 12. Fica o Poder Executivo autorizado a proceder à atualização monetária dos valores da Receita Fiscal na forma estabelecida na Lei de Diretrizes Orçamentárias.

Art. 13. O Orçamento do Fundo de Previdência Social dos Servidores Públicos do Município de Ji-Paraná para o exercício de 2010 estima a receita de R\$ 8.419.001,22 (oito milhões, quatrocentos e dezenove mil e um reais e vinte e dois centavos) e fixa a despesa em R\$ 8.419.001,22 (oito milhões, quatrocentos e dezenove mil e um reais e vinte e dois centavos).

TÍTULO IV

DAS DISPOSIÇÕES FINAIS

Art. 14. O Poder Executivo poderá contratar e oferecer garantias a empréstimos voltados para o saneamento e habitação em área de baixa renda, conforme lei específica, aprovada pela Câmara Municipal.

Art. 15. Fica o Poder Executivo autorizado a contrair financiamentos com agências nacionais e internacionais oficiais de créditos para aplicação em investimentos fixados em lei, bem como a oferecer as contragarantias necessárias à obtenção de garantia do Tesouro Nacional para a realização destes financiamentos, após lei específica aprovada pela Câmara Municipal.



Estado de Rondônia
Município de Ji-Paraná
Gabinete do Prefeito

Art. 16. O prefeito, no âmbito do Poder Executivo, poderá adotar parâmetros para utilização das dotações, de forma a compatibilizar as despesas à efetiva realização das receitas, para garantir as metas de resultado primário, conforme a Lei 1889 de 31 de julho de 2009.

Art. 17. Esta Lei entrará em vigor na data de sua publicação, gerando seus efeitos a partir de 01 de janeiro de 2010.

Palácio Urupá, aos 24 dias do mês de dezembro de 2009.

JOSÉ DE ABREU BIANCO
Prefeito Municipal



SUMÁRIO

- I. Lei Orçamentária Anual
- II. Quadro das Despesas por Poder
- III. Quadro das Despesas por Poder e Órgãos
- IV. Quadro das Despesas por Poder e órgãos detalhado por Categoria Econômicas
- V. Quadro das Despesas por Poder e órgãos – Grupo Pessoal
- VI. Quadro das Despesas por Poder e Órgãos – Grupo Juros e Encargos
- VII. Quadro das Despesas por Poder e Órgãos – Outras Despesas Correntes
- VIII. Quadro das Despesas por Poder e Órgãos – Investimento
- IX. Quadro das Despesas por poder e Órgãos – Inversões Financeira
- X. Quadro das Despesas por Poder e Órgãos – Amortização da Dívida
- XI. Quadro das Despesas por Poder e Órgãos – Reserva de Contingência
- XII. Gráfico da Receita Prevista
- XIII. Gráfico da Despesa Fixada por Função
- XIV. Gráfico da Despesa Fixada por Grupo
- XV. Sumário Geral da Receita por Fonte – Receita Segundo as Categorias Econômicas
- XVI. Quadro Demonstrativo da Receita e Despesa Segundo as Categorias Econômicas
- XVII. Quadro Discriminativo da Receita por Fontes e Respectiva Legislação



Estado de Rondônia
Município de Ji-Paraná
Secretaria Municipal de Desenvolvimento Econômico



- XVIII. Quadro das Dotações por Órgãos do Governo e da Administração - Natureza da Despesa por Modalidade – Consolidação Geral
- XIX. Quadro das Dotações por Órgãos do Governo e da Administração - Natureza da Despesa por Modalidade – Por Órgão
- XX. Quadro das Dotações por Órgãos do Governo e da Administração - Natureza da Despesa – Por Órgão e Unidade
- XXI. Quadro das Dotações por Órgãos do Governo e da Administração - Natureza da Despesa – Análise da Despesa por Porcentagem
- XXII. Quadro Demonstrativo da Despesa – Anexo 06 – Programa de Trabalho
- XXIII. Quadro Demonstrativo da Despesa – Anexo 07 – Função, Subfunção e Programa por Projetos e Atividades
- XXIV. Quadro Explicativo da Evolução da Receita
- XXV. Quadro Explicativo da Evolução da Despesa
- XXVI. Demonstrativo da Compatibilidade entre as Metas Fiscais e o Orçamento
- XXVII. Demonstrativo da Compensação para Aumento de Despesas Obrigatórias de Caráter Continuado
- XXVIII. Demonstrativo dos Efeitos sobre as Receitas, decorrentes da Renúncia Fiscal
- XXIX. Demonstrativo das Medidas de Compensação para a Renúncia Fiscal
- XXX. Orçamento da Seguridade Social
- XXXI. Despesa por Função, Subfunção e Programas conforme o. Vínculo com Recursos – Anexo 08
- XXXII. Demonstrativo das Despesas por Órgãos e Função de Governo – Anexo 09



Estado de Rondônia
Município de Ji-Paraná
Secretaria Municipal de Desenvolvimento Econômico



-
- XXXIII. Demonstrações da Despesa por Programas
 - XXXIV. Demonstrações da Despesa por Projetos
 - XXXV. Demonstrações da Despesa por Atividades
 - XXXVI. Demonstrações da Despesa por Operações Especiais
 - XXXVII. Receita Geral por Código de Aplicação
 - XXXVIII. Despesa Geral por Código de Aplicação
 - XXXIX. Analítico da Receita X Despesa por Código de Aplicação
 - XL. Análise do Ensino
 - XLI. Análise da Saúde
 - XLII. Transferências Financeiras Previstas
 - XLIII. Cálculo do Provável Repasse para o Poder Legislativo
 - XLIV. Receita Corrente Líquida
 - XLV. Atribuições das Secretarias



Quadro das Despesas por Poder



PREFEITURA MUNICIPAL DE JI-PARANÁ

Av. 2 de Abril, 1701

04092672/0001-25

Exercício: 2010

QUADRO DA DESPESA POR PODER

CODIGO	ESPECIFICAÇÃO	DOTAÇÃO
01	PODER LEGISLATIVO	5.086.260,00
02	PODER EXECUTIVO	106.806.208,42
19	FUNDAÇÃO CULTURAL DE JI-PARANÁ	468.220,00
20	FUNDO DE PREVIDÊNCIA SOCIAL - FPS	8.419.001,22
TOTAL		120.779.689,64



Quadro das Despesas por Poder e Órgãos



PREFEITURA MUNICIPAL DE JI-PARANÁ

Av. 2 de Abril, 1701

04092672/0001-25

Exercício: 2010

QUADRO DAS DESPESAS POR PODER E ÓRGÃOS

CODIGO	ESPECIFICAÇÃO	DOTAÇÃO
01	PODER LEGISLATIVO	5.086.260,00
0101	CAMARA MUNICIPAL	5.086.260,00
02	PODER EXECUTIVO	106.806.208,42
0202	GABINETE DO PREFEITO	4.899.673,90
0203	SECRETARIA MUNICIPAL DE FAZENDA	7.511.336,86
0204	SECRETARIA MUNICIPAL DE ADMINISTRAÇÃO	11.172.099,91
0205	SECRETARIA MUNICIPAL DE EDUCAÇÃO	22.335.107,20
0206	SECRETARIA MUNICIPAL DE OBRAS E SERV. PUI	19.024.445,61
0207	SECRETARIA MUNICIPAL DE AGRICULTURA E ME	1.395.357,15
0208	SECRETARIA MUNICIPAL DE ASSISTÊNCIA SOCIAL	4.044.893,39
0209	SECRETARIA MUNICIPAL DE GOVERNO	1.491.739,38
0210	SECRETARIA MUNICIPAL DE DESENVOLVIMENTC	532.474,22
0211	SECRETARIA MUNICIPAL DE SAUDE	31.408.093,65
0213	PROCURADORIA GERAL DO MUNICIPIO	1.720.178,85
0214	CONTROLADORIA GERAL DO MUNICIPIO	576.405,52
0215	SECRETARIA MUNICIPAL DE ESPORTE	694.402,78
19	FUNDAÇÃO CULTURAL DE JI-PARANÁ	468.220,00
1901	FUNDAÇÃO CULTURAL DE JI-PARANÁ	468.220,00
20	FUNDO DE PREVIDÊNCIA SOCIAL - FPS	8.419.001,22
2001	GABINETE DO PRESIDENTE - SERVIÇOS ADMINI	520.510,00
2002	REGIME PRÓPRIO PREVIDÊNCIA SOCIAL - RPPS,	7.898.491,22
TOTAL		120.779.689,64



*Quadro das Despesas por poder e
Órgãos Grupo Pessoal*



PREFEITURA MUNICIPAL DE JI-PARANÁ

Av. 2 de Abril, 1701

04092672/0001-25

Exercício: 2010

QUADRO DAS DESPESAS POR PODER E ÓRGÃOS - LOA 2010 - 1-PESSOA E ENCARGOS

CODIGO	ESPECIFICAÇÃO	DOTAÇÃO
01	PODER LEGISLATIVO	3.344.130,64
0101	CAMARA MUNICIPAL	3.344.130,64
3	Despesas Correntes	3.344.130,64
1	Pessoal e Encargos Sociais	3.344.130,64
02	PODER EXECUTIVO	49.495.559,59
0202	GABINETE DO PREFEITO	2.595.617,64
3	Despesas Correntes	2.595.617,64
1	Pessoal e Encargos Sociais	2.595.617,64
0203	SECRETARIA MUNICIPAL DE FAZENDA	2.743.900,91
3	Despesas Correntes	2.743.900,91
1	Pessoal e Encargos Sociais	2.743.900,91
0204	SECRETARIA MUNICIPAL DE ADMINISTRAÇÃO	5.030.004,10
3	Despesas Correntes	5.030.004,10
1	Pessoal e Encargos Sociais	5.030.004,10
0205	SECRETARIA MUNICIPAL DE EDUCAÇÃO	12.220.186,61
3	Despesas Correntes	12.220.186,61
1	Pessoal e Encargos Sociais	12.220.186,61
0206	SECRETARIA MUNICIPAL DE OBRAS E SERV. PUI	3.272.081,17
3	Despesas Correntes	3.272.081,17
1	Pessoal e Encargos Sociais	3.272.081,17
0207	SECRETARIA MUNICIPAL DE AGRICULTURA E ME	858.157,15
3	Despesas Correntes	858.157,15
1	Pessoal e Encargos Sociais	858.157,15
0208	SECRETARIA MUNICIPAL DE ASSISTÊNCIA SOCI	1.665.353,35
3	Despesas Correntes	1.665.353,35
1	Pessoal e Encargos Sociais	1.665.353,35
0209	SECRETARIA MUNICIPAL DE GOVERNO	1.463.089,38
3	Despesas Correntes	1.463.089,38
1	Pessoal e Encargos Sociais	1.463.089,38
0210	SECRETARIA MUNICIPAL DE DESENVOLVIMENTC	344.238,12
3	Despesas Correntes	344.238,12
1	Pessoal e Encargos Sociais	344.238,12
0211	SECRETARIA MUNICIPAL DE SAUDE	17.612.895,01
3	Despesas Correntes	17.612.895,01
1	Pessoal e Encargos Sociais	17.612.895,01
0213	PROCURADORIA GERAL DO MUNICIPIO	830.838,85



PREFEITURA MUNICIPAL DE JI-PARANÁ

Av. 2 de Abril, 1701

04092672/0001-25

Exercício: 2010

QUADRO DAS DESPESAS POR PODER E ÓRGÃOS - LOA 2010 - 1-PESSOA E ENCARGOS

CODIGO	ESPECIFICAÇÃO	DOTAÇÃO
02	PODER EXECUTIVO	49.495.559,59
0213	PROCURADORIA GERAL DO MUNICIPIO	830.838,85
3	Despesas Correntes	830.838,85
1	Pessoal e Encargos Sociais	830.838,85
0214	CONTROLADORIA GERAL DO MUNICIPIO	383.630,52
3	Despesas Correntes	383.630,52
1	Pessoal e Encargos Sociais	383.630,52
0215	SECRETARIA MUNICIPAL DE ESPORTE	475.566,78
3	Despesas Correntes	475.566,78
1	Pessoal e Encargos Sociais	475.566,78
19	FUNDAÇÃO CULTURAL DE JI-PARANÁ	185.220,00
1901	FUNDAÇÃO CULTURAL DE JI-PARANÁ	185.220,00
3	Despesas Correntes	185.220,00
1	Pessoal e Encargos Sociais	185.220,00
20	FUNDO DE PREVIDÊNCIA SOCIAL - FPS	140.000,00
2001	GABINETE DO PRESIDENTE - SERVIÇOS ADMINI:	140.000,00
3	Despesas Correntes	140.000,00
1	Pessoal e Encargos Sociais	140.000,00
TOTAL		53.164.910,23



Quadro das Despesas por Poder e Órgãos
Grupos Juros e Encargos



PREFEITURA MUNICIPAL DE JI-PARANÁ

Av. 2 de Abril, 1701

04092672/0001-25

Exercício: 2010

QUADRO DAS DESPESAS POR PODER E ÓRGÃOS - LOA 2010 - 2-JUROS E ENCARGOS DA DÍVIDA

CODIGO	ESPECIFICAÇÃO	DOTAÇÃO
02	PODER EXECUTIVO	1.216.500,00
0203	SECRETARIA MUNICIPAL DE FAZENDA	1.216.500,00
3	Despesas Correntes	1.216.500,00
2	Juros e Encargos da Dívida	1.216.500,00
TOTAL		1.216.500,00



PREFEITURA MUNICIPAL DE JI-PARANÁ

Av. 2 de Abril, 1701

04092672/0001-25

Exercício: 2010

QUADRO DAS DESPESAS POR PODER E ÓRGÃOS - LOA 2010 - 3 - OUTRAS DESPESAS CORRENTES

CODIGO	ESPECIFICAÇÃO	DOTAÇÃO
01	PODER LEGISLATIVO	1.542.339,21
0101	CAMARA MUNICIPAL	1.542.339,21
3	Despesas Correntes	1.542.339,21
3	Outras Despesas Correntes	1.542.339,21
02	PODER EXECUTIVO	43.207.611,82
0202	GABINETE DO PREFEITO	2.277.406,26
3	Despesas Correntes	2.277.406,26
3	Outras Despesas Correntes	2.277.406,26
0203	SECRETARIA MUNICIPAL DE FAZENDA	1.202.685,95
3	Despesas Correntes	1.202.685,95
3	Outras Despesas Correntes	1.202.685,95
0204	SECRETARIA MUNICIPAL DE ADMINISTRAÇÃO	6.096.369,81
3	Despesas Correntes	6.096.369,81
3	Outras Despesas Correntes	6.096.369,81
0205	SECRETARIA MUNICIPAL DE EDUCAÇÃO	8.189.990,18
3	Despesas Correntes	8.189.990,18
3	Outras Despesas Correntes	8.189.990,18
0206	SECRETARIA MUNICIPAL DE OBRAS E SERV. PUI	8.746.190,84
3	Despesas Correntes	8.746.190,84
3	Outras Despesas Correntes	8.746.190,84
0207	SECRETARIA MUNICIPAL DE AGRICULTURA E ME	411.200,00
3	Despesas Correntes	411.200,00
3	Outras Despesas Correntes	411.200,00
0208	SECRETARIA MUNICIPAL DE ASSISTÊNCIA SOCI	2.227.540,04
3	Despesas Correntes	2.227.540,04
3	Outras Despesas Correntes	2.227.540,04
0209	SECRETARIA MUNICIPAL DE GOVERNO	23.000,00
3	Despesas Correntes	23.000,00
3	Outras Despesas Correntes	23.000,00
0210	SECRETARIA MUNICIPAL DE DESENVOLVIMENTC	181.536,10
3	Despesas Correntes	181.536,10
3	Outras Despesas Correntes	181.536,10
0211	SECRETARIA MUNICIPAL DE SAUDE	13.251.421,64
3	Despesas Correntes	13.251.421,64
3	Outras Despesas Correntes	13.251.421,64
0213	PROCURADORIA GERAL DO MUNICIPIO	273.400,00



PREFEITURA MUNICIPAL DE JI-PARANÁ

Av. 2 de Abril, 1701

04092672/0001-25

Exercício: 2010

QUADRO DAS DESPESAS POR PODER E ÓRGÃOS - LOA 2010 - 3 - OUTRAS DESPESAS CORRENTES

CODIGO	ESPECIFICAÇÃO	DOTAÇÃO
02	PODER EXECUTIVO	43.207.611,82
0213	PROCURADORIA GERAL DO MUNICIPIO	273.400,00
3	Despesas Correntes	273.400,00
3	Outras Despesas Correntes	273.400,00
0214	CONTROLADORIA GERAL DO MUNICIPIO	174.085,00
3	Despesas Correntes	174.085,00
3	Outras Despesas Correntes	174.085,00
0215	SECRETARIA MUNICIPAL DE ESPORTE	152.786,00
3	Despesas Correntes	152.786,00
3	Outras Despesas Correntes	152.786,00
19	FUNDAÇÃO CULTURAL DE JI-PARANÁ	263.000,00
1901	FUNDAÇÃO CULTURAL DE JI-PARANÁ	263.000,00
3	Despesas Correntes	263.000,00
3	Outras Despesas Correntes	263.000,00
20	FUNDO DE PREVIDÊNCIA SOCIAL - FPS	1.871.475,03
2001	GABINETE DO PRESIDENTE - SERVIÇOS ADMINI:	375.790,00
3	Despesas Correntes	375.790,00
3	Outras Despesas Correntes	375.790,00
2002	REGIME PRÓPRIO PREVIDÊNCIA SOCIAL - RPPS,	1.495.685,03
3	Despesas Correntes	1.495.685,03
3	Outras Despesas Correntes	1.495.685,03
TOTAL		46.884.426,06



Quadro das Despesas por Poder e Órgãos
Investimento



PREFEITURA MUNICIPAL DE JI-PARANÁ

Av. 2 de Abril, 1701

04092672/0001-25

Exercício: 2010

QUADRO DAS DESPESAS POR PODER E ÓRGÃOS - LOA 2010 - 4 - INVESTIMENTOS

CODIGO	ESPECIFICAÇÃO	DOTAÇÃO
01	PODER LEGISLATIVO	199.790,15
0101	CAMARA MUNICIPAL	199.790,15
4	Despesas de Capital	199.790,15
4	Investimentos	199.790,15
02	PODER EXECUTIVO	10.002.597,01
0202	GABINETE DO PREFEITO	26.650,00
4	Despesas de Capital	26.650,00
4	Investimentos	26.650,00
0203	SECRETARIA MUNICIPAL DE FAZENDA	20.250,00
4	Despesas de Capital	20.250,00
4	Investimentos	20.250,00
0204	SECRETARIA MUNICIPAL DE ADMINISTRAÇÃO	45.726,00
4	Despesas de Capital	45.726,00
4	Investimentos	45.726,00
0205	SECRETARIA MUNICIPAL DE EDUCAÇÃO	1.924.930,41
4	Despesas de Capital	1.924.930,41
4	Investimentos	1.924.930,41
0206	SECRETARIA MUNICIPAL DE OBRAS E SERV. PUI	7.006.173,60
4	Despesas de Capital	7.006.173,60
4	Investimentos	7.006.173,60
0207	SECRETARIA MUNICIPAL DE AGRICULTURA E ME	126.000,00
4	Despesas de Capital	126.000,00
4	Investimentos	126.000,00
0208	SECRETARIA MUNICIPAL DE ASSISTÊNCIA SOCI	152.000,00
4	Despesas de Capital	152.000,00
4	Investimentos	152.000,00
0209	SECRETARIA MUNICIPAL DE GOVERNO	5.650,00
4	Despesas de Capital	5.650,00
4	Investimentos	5.650,00
0210	SECRETARIA MUNICIPAL DE DESENVOLVIMENTC	6.700,00
4	Despesas de Capital	6.700,00
4	Investimentos	6.700,00
0211	SECRETARIA MUNICIPAL DE SAUDE	543.777,00
4	Despesas de Capital	543.777,00
4	Investimentos	543.777,00
0213	PROCURADORIA GERAL DO MUNICIPIO	60.000,00



PREFEITURA MUNICIPAL DE JI-PARANÁ

Av. 2 de Abril, 1701

04092672/0001-25

Exercício: 2010

QUADRO DAS DESPESAS POR PODER E ÓRGÃOS - LOA 2010 - 4 - INVESTIMENTOS

CODIGO	ESPECIFICAÇÃO	DOTAÇÃO
02	PODER EXECUTIVO	10.002.597,01
0213	PROCURADORIA GERAL DO MUNICIPIO	60.000,00
4	Despesas de Capital	60.000,00
4	Investimentos	60.000,00
0214	CONTROLADORIA GERAL DO MUNICIPIO	18.690,00
4	Despesas de Capital	18.690,00
4	Investimentos	18.690,00
0215	SECRETARIA MUNICIPAL DE ESPORTE	66.050,00
4	Despesas de Capital	66.050,00
4	Investimentos	66.050,00
19	FUNDAÇÃO CULTURAL DE JI-PARANÁ	20.000,00
1901	FUNDAÇÃO CULTURAL DE JI-PARANÁ	20.000,00
4	Despesas de Capital	20.000,00
4	Investimentos	20.000,00
20	FUNDO DE PREVIDÊNCIA SOCIAL - FPS	4.720,00
2001	GABINETE DO PRESIDENTE - SERVIÇOS ADMINI:	4.720,00
4	Despesas de Capital	4.720,00
4	Investimentos	4.720,00
TOTAL		10.227.107,16



Estado de Rondônia
Município de Ji-Paraná
Secretaria Municipal de Desenvolvimento Econômico



Quadro das Despesas por Poder e Órgãos
Inversões financeiras



PREFEITURA MUNICIPAL DE JI-PARANÁ

Av. 2 de Abril, 1701

04092672/0001-25

Exercício: 2010

QUADRO DAS DESPESAS POR PODER E ÓRGÃOS - LOA 2010 - 5 - INVERSÕES FINANCEIRAS

SEM MOVIMENTO



Quadro das Despesas por Poder e Órgãos
Amortização da Dívida



PREFEITURA MUNICIPAL DE JI-PARANÁ

Av. 2 de Abril, 1701

04092672/0001-25

Exercício: 2010

QUADRO DAS DESPESAS POR PODER E ÓRGÃOS - LOA 2010 - 6 - AMORTIZAÇÃO DA DÍVIDA

CODIGO	ESPECIFICAÇÃO	DOTAÇÃO
02	PODER EXECUTIVO	2.328.000,00
0203	SECRETARIA MUNICIPAL DE FAZENDA	2.328.000,00
4	Despesas de Capital	2.328.000,00
6	Amortização da Dívida	2.328.000,00
TOTAL		2.328.000,00



Gráfico da Receita Prevista



PREFEITURA MUNICIPAL DE JI-PARANÁ

Av. 2 de Abril, 1701

04092672/0001-25

Exercício: 2010

RECEITA PREVISTA

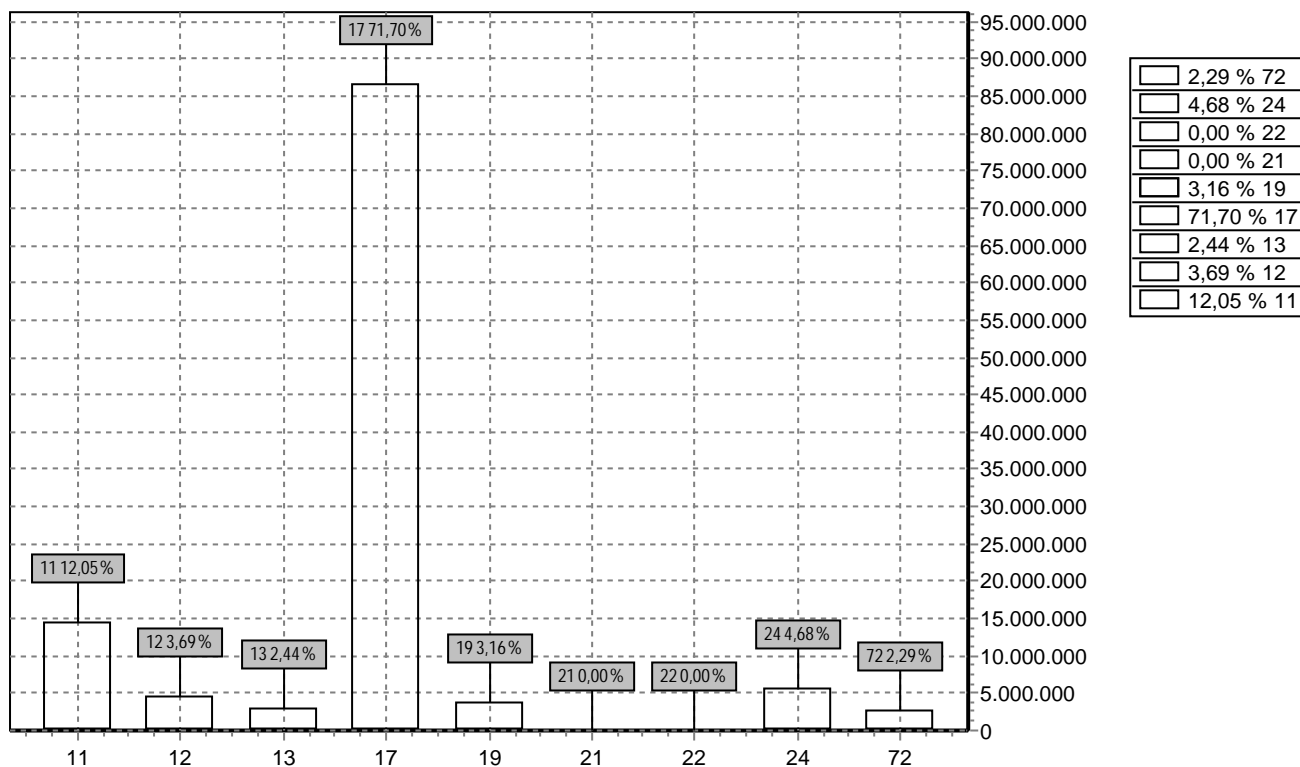

CODIGO	PREVISTO
11 RECEITA TRIBUTÁRIA	14.557.655,14
12 RECEITAS DE CONTRIBUIÇÕES	4.450.920,80
13 RECEITA PATRIMONIAL	2.944.018,97
17 TRANSFERENCIAS CORRENTES	86.598.592,46
19 OUTRAS RECEITAS CORRENTES	3.811.117,07
21 OPERAÇÕES DE CRÉDITO	0,00
22 ALIENAÇÃO DE BENS	0,00
24 TRANSFERÊNCIAS DE CAPITAL	5.648.000,00
72 CONTRIBUIÇÕES SOCIAIS	2.769.385,20
TOTAL	120.779.689,64



Gráfico da Despesa Fixada por Função



PREFEITURA MUNICIPAL DE JI-PARANÁ

Av. 2 de Abril, 1701

04092672/0001-25

Exercício: 2010

DESPESA ORÇADA POR FUNÇÃO

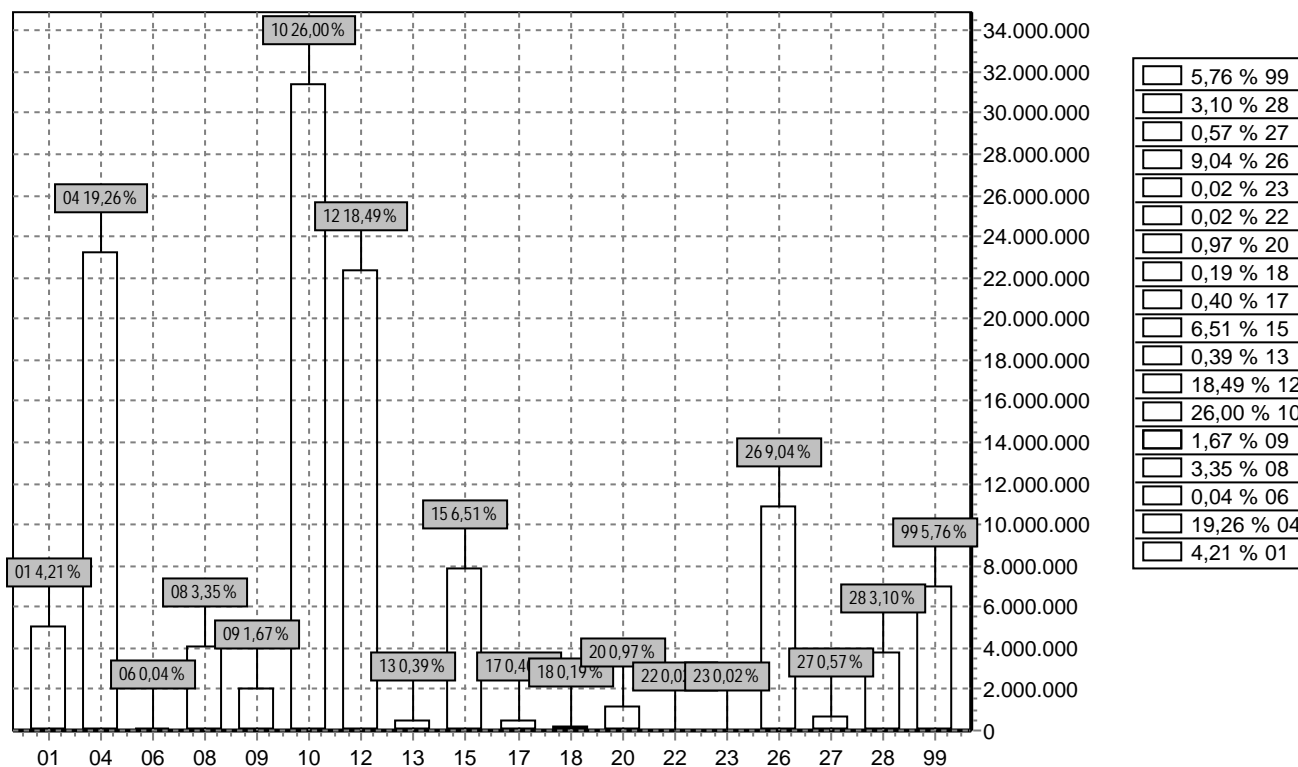

FUNÇÃO	DOTAÇÃO
01 Legislativa	5.086.260,00
04 Administração	23.262.708,64
06 Segurança Pública	50.000,00
08 Assistência Social	4.044.893,39
09 Previdência Social	2.016.195,03
10 Saúde	31.408.093,65
12 Educação	22.335.107,20
13 Cultura	468.220,00
15 Urbanismo	7.861.772,01
17 Saneamento	484.000,00
18 Gestão Ambiental	229.000,00
20 Agricultura	1.166.357,15
22 Indústria	21.600,00
23 Comércio e Serviços	29.160,00
26 Transporte	10.918.673,60
27 Desporto e Lazer	694.402,78
28 Encargos Especiais	3.744.500,00
99 Reserva de Contingência	6.958.746,19
TOTAL	120.779.689,64



Gráfico da Despesa Fixada por Grupo



PREFEITURA MUNICIPAL DE JI-PARANÁ

Av. 2 de Abril, 1701

04092672/0001-25

Exercício: 2010

DESPESA ORÇADA POR GRUPO

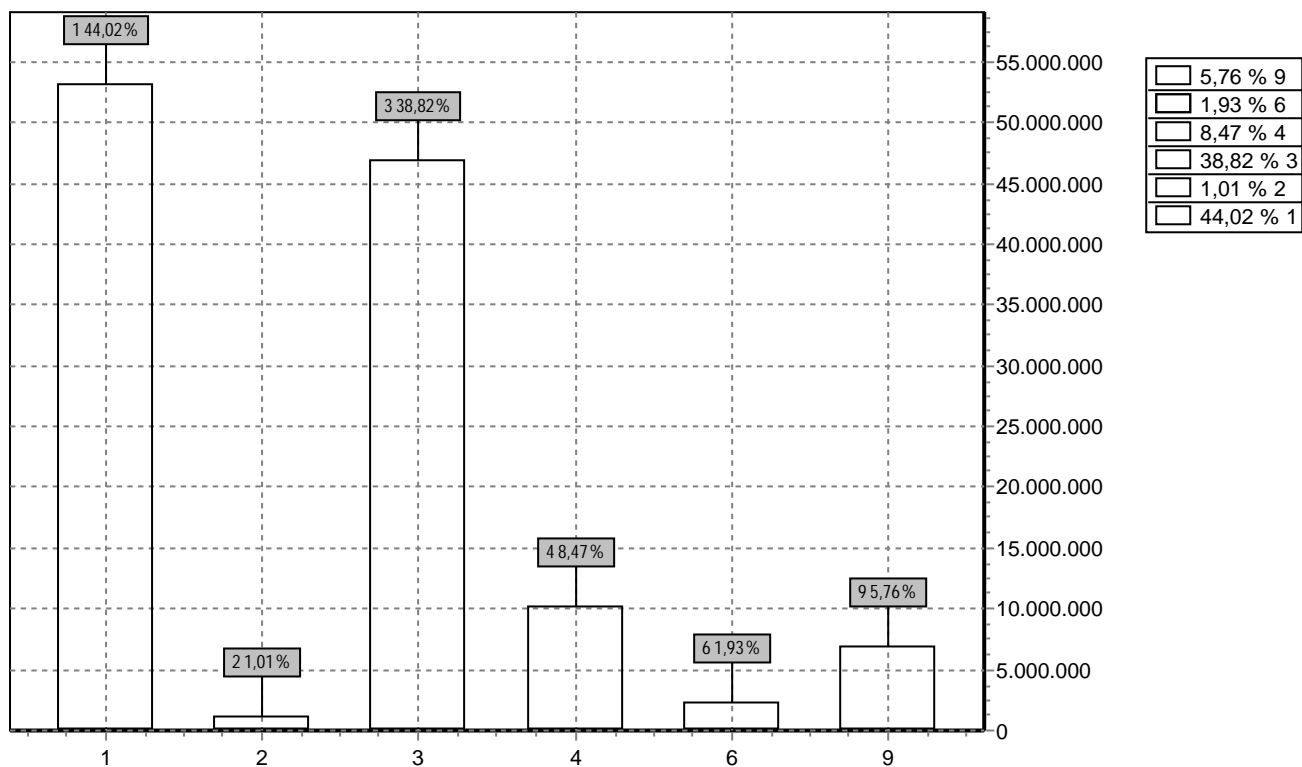

GRUPO		DOTAÇÃO
1	Pessoal e Encargos Sociais	53.164.910,23
2	Juros e Encargos da Dívida	1.216.500,00
3	Outras Despesas Correntes	46.884.426,06
4	Investimentos	10.227.107,16
6	Amortização da Dívida	2.328.000,00
9	Reserva de Contingência	6.958.746,19
TOTAL		120.779.689,64



PREFEITURA MUNICIPAL DE JI-PARANÁ

Av. 2 de Abril, 1701 - CNPJ:04092672/0001-25

Página 1

Orçamento Programa - Exercício de 2010

SUMÁRIO GERAL DA RECEITA POR FONTE

Inciso I, § 1º Art. 2º

Código	Especificação	F.R.-C.A.	Desdobramento	SubCategoria Fonte	Categoria Econômica
1000.00.00	RECEITAS CORRENTES				124.656.741,33
1100.00.00	RECEITA TRIBUTÁRIA			14.557.655,14	
1110.00.00	IMPOSTOS			11.535.323,11	
1112.00.00	Impostos sobre o Patrimônio e a Renda		4.638.785,91		
1112.02.00	Imposto sobre a Propriedade Predial e Territorial Urbana	0.1.00.002.001	1.576.684,30		
1112.04.00	Imposto sobre a Renda e Proventos de Qualquer Natureza		2.068.382,75		
1112.04.31	Imposto de Renda Retido na Fonte sob os Rendim. do Trabalh	0.1.00.002.001	1.908.548,03		
1112.04.34	Imposto de Renda Retido na Fonte sob Outros Rendimentos	0.1.00.002.001	159.834,72		
1112.08.00	Imp s/ Trans "Inter Vivos" de Bens Imóveis e de Direitos Rea	0.1.00.002.001	993.718,86		
1113.00.00	Impostos sobre a Produção e a Circulação		6.896.537,20		
1113.05.00	Imposto sobre Serviços de Qualquer Natureza - ISSQN	0.1.00.002.001	6.896.537,20		
1120.00.00	TAXAS			3.022.332,03	
1121.00.00	Taxas pelo Exercício do Poder de Polícia		1.426.773,64		
1121.17.00	Taxa de Fiscal de Vigilância Sanitária	0.1.00.002.001	67,81		
1121.21.00	Taxa de Controle e Fiscal Ambiental	0.1.00.002.001	153,64		
1121.25.00	Taxa Licença p/ Funcion de Estab Comerc, Indust e Prest Servi		1.335.096,00		
1121.25.01	Taxa Lincença p/ Funcionamento Estabelec.Comercio	0.1.00.002.001	1.335.096,00		
1121.26.00	Taxa de Publicidade Comercial	0.1.00.002.001	846,62		
1121.27.00	Taxa de Apreensão e Depósito	0.1.00.002.001	83,71		
1121.28.00	Taxa de Funcion de Estabelecimentos em Horário Especial	0.1.00.002.001	40,26		
1121.29.00	Taxa de Licença p/ Execução de Obras	0.1.00.002.001	55.223,17		
1121.31.00	Taxa de Utilização de Área de Domínio Público		1.904,10		
1121.31.01	Taxa Lic.p/ Ocupação Area/Via e Logradouro	0.1.00.002.001	1.904,10		
1121.35.00	Taxa de Alinhamento e Nivelamento	0.1.00.002.001	1.638,14		
1121.36.00	Taxa de Apreensão, Depósito ou Liberação de Animais	0.1.00.002.001	2.573,77		
1121.99.00	Outras Taxas pelo Exercício do Poder de Polícia	0.1.00.002.001	29.146,42		
1122.00.00	Taxas pela Prestação de Serviços		1.595.558,39		
1122.21.00	Taxas de Serviços Cadastrais	0.1.00.002.001	427,02		
1122.28.00	Taxa de Cemitérios	0.1.00.002.001	23.167,09		
1122.90.00	Taxa de Limpeza Pública		865.754,66		
1122.90.01	Taxa de Coleta de Lixo	0.1.00.002.001	863.574,00		
1122.90.02	Taxa de Limpeza Publica e Particulares	0.1.00.002.001	2.180,66		
1122.99.00	Outras Taxas pela Prestação de Serviços		706.209,62		
1122.99.01	Taxa de Expediente	0.1.00.002.001	922,91		
1122.99.02	Taxa de Tarifa Aerea	0.1.00.002.001	599,73		
1122.99.03	Taxa de Numeração de Predio	0.1.00.002.001	1.153,90		
1122.99.04	Taxa Diversas	0.1.00.002.001	703.533,08		
1200.00.00	RECEITAS DE CONTRIBUIÇÕES			4.450.920,80	
1210.00.00	CONTRIBUIÇÕES SOCIAIS			2.854.697,77	
1210.29.00	Contrib p/ Regime Próprio de Previdência do Servidor Público		2.854.697,77		
1210.29.07	Contrib de Servidor Ativo Civil	0.1.56.020.001	2.854.697,77		
1220.00.00	CONTRIB ECONÔMICAS			1.596.223,03	
1220.29.00	Contrib p/ o Custeio do Serviço de Iluminação Pública	0.1.00.002.001	1.596.223,03		
1300.00.00	RECEITA PATRIMONIAL			2.944.018,97	
1310.00.00	RECEITAS IMOBILIÁRIAS			46.831,34	
1313.00.00	Foros		46.831,34		
1313.01.00	Averbações de Dominio Util de Imóves	0.1.00.002.001	46.831,34		
1320.00.00	RECEITAS DE VALORES MOBILIÁRIOS			2.897.187,63	
1321.00.00	Juros de Títulos de Renda				
1321.11.00	Juros de Títulos de Renda	0.1.00.001.001			
1325.00.00	REMUNERAÇÃO DE DEPOSITOS BANCÁRIOS		622.779,38		
1325.01.00	REMUNERACAO DE DEPOSITOS DE RECURSOS VINCULA		500.189,57		
1325.01.02	Rec Remuner de Depositos de Recur Vinculados- FUNDEB	0.2.09.012.042	18.512,38		
1325.01.02	Rec Remuner de Depositos de Recur Vinculados- FUNDEB	0.2.09.012.044	16.211,29		
1325.01.03	Rec Remuner de Depositos de Recur Vinculados- FUNDO DE	0.2.11.010.102	27.282,07		



PREFEITURA MUNICIPAL DE JI-PARANÁ

Av. 2 de Abril, 1701 - CNPJ:04092672/0001-25

Página 2

Orçamento Programa - Exercício de 2010

SUMÁRIO GERAL DA RECEITA POR FONTE

Inciso I, § 1º Art. 2º

Código	Especificação	F.R.-C.A.	Desdobramento	SubCategoria Fonte	Categoria Econômica
1325.01.03	Rec Remuner de Depositos de Recur Vinculados- FUNDO DE	0.2.11.010.111	20.118,68		
1325.01.03	Rec Remuner de Depositos de Recur Vinculados- FUNDO DE	0.2.11.010.112	24.096,92		
1325.01.03	Rec Remuner de Depositos de Recur Vinculados- FUNDO DE	0.2.11.010.116	12.047,25		
1325.01.03	Rec Remuner de Depositos de Recur Vinculados- FUNDO DE	0.2.11.010.126	46.149,01		
1325.01.03	Rec Remuner de Depositos de Recur Vinculados- FUNDO DE	0.2.12.010.108	74.079,12		
1325.01.03	Rec Remuner de Depositos de Recur Vinculados- FUNDO DE	0.2.12.010.123	350,00		
1325.01.03	Rec Remuner de Depositos de Recur Vinculados- FUNDO DE	0.2.12.010.129	2.491,40		
1325.01.03	Rec Remuner de Depositos de Recur Vinculados- FUNDO DE	0.2.12.010.169			
1325.01.03	Rec Remuner de Depositos de Recur Vinculados- FUNDO DE	0.2.13.010.113	22.993,67		
1325.01.03	Rec Remuner de Depositos de Recur Vinculados- FUNDO DE	0.2.13.010.115	3.626,71		
1325.01.03	Rec Remuner de Depositos de Recur Vinculados- FUNDO DE	0.2.14.010.114	68.067,88		
1325.01.03	Rec Remuner de Depositos de Recur Vinculados- FUNDO DE	0.2.24.010.118	288,56		
1325.01.05	Rec Remuner de Depositos de Recur Vinculados- MDE	0.1.00.012.043	54.434,49		
1325.01.05	Rec Remuner de Depositos de Recur Vinculados- MDE	0.2.67.012.002	2.200,79		
1325.01.05	Rec Remuner de Depositos de Recur Vinculados- MDE	0.2.67.012.008	18,73		
1325.01.05	Rec Remuner de Depositos de Recur Vinculados- MDE	0.2.67.012.009	18.244,56		
1325.01.05	Rec Remuner de Depositos de Recur Vinculados- MDE	0.2.67.012.016	961,02		
1325.01.05	Rec Remuner de Depositos de Recur Vinculados- MDE	0.2.67.012.021	905,35		
1325.01.06	Rec Remun Deposit de Recur Vinculados- AÇÕES E SERV S	0.1.00.010.001	28.236,38		
1325.01.10	Rec Remuner de Depositos de Recur Vinculados- FNAS	0.2.08.002.804	2.119,20		
1325.01.10	Rec Remuner de Depositos de Recur Vinculados- FNAS	0.2.08.002.805	1.258,80		
1325.01.10	Rec Remuner de Depositos de Recur Vinculados- FNAS	0.2.08.002.806	1.059,60		
1325.01.10	Rec Remuner de Depositos de Recur Vinculados- FNAS	0.2.08.002.807	1.589,40		
1325.01.10	Rec Remuner de Depositos de Recur Vinculados- FNAS	0.2.08.002.808	1.682,64		
1325.01.10	Rec Remuner de Depositos de Recur Vinculados- FNAS	0.2.08.002.810	2.966,88		
1325.01.10	Rec Remuner de Depositos de Recur Vinculados- FNAS	0.2.08.002.824	17.759,96		
1325.01.10	Rec Remuner de Depositos de Recur Vinculados- FNAS	0.2.08.002.860	1.589,40		
1325.01.10	Rec Remuner de Depositos de Recur Vinculados- FNAS	0.2.08.002.862	1.945,43		
1325.01.10	Rec Remuner de Depositos de Recur Vinculados- FNAS	0.2.08.002.863	1.059,60		
1325.01.99	Rec Remuner de Outros Depositos de Recur Vinculados OUTI	0.1.00.012.043	25.842,40		
1325.02.00	REMUNERACAO DE DEPOSITOS DE RECURSOS NAO VIN		122.589,81		
1325.02.01	Receita de Remuneração de Depositos de Poupança	0.1.00.002.001	122.477,09		
1325.02.99	Remuneração de Outros Depósitos de Recursos não Vinculad	0.1.00.012.013	112,72		
1328.00.00	Remuneração dos Investimentos do RPPS		2.274.408,25		
1328.10.00	Remuneração dos Investimentos do RPPS em Renda Fixa	0.1.56.020.001	2.274.408,25		
1700.00.00	TRANSFERÊNCIAS CORRENTES			98.893.029,35	
1720.00.00	TRANSFERÊNCIAS INTERGOVERNAMENTAIS			97.693.029,35	
1721.00.00	Transferências da União		40.938.438,05		
1721.01.00	Participação na Receita da União		18.601.736,56		
1721.01.02	Cota-Parte do Fundo de Participação dos Municípios	0.1.00.002.001	18.588.375,75		
1721.01.05	Cota-Parte do Imposto Sobre a Propriedade Territorial Rural	0.1.00.002.001	13.360,81		
1721.22.00	Transf p/ Compensação Financ p/ Exploração Recursos Natura		189.865,49		
1721.22.70	Cota-Parte do Fundo Especial do Petróleo – FEP	0.1.00.002.001	189.865,49		
1721.33.00	Transf Recur Sistema Único de Saúde–SUS–Repas Fundo a F		19.479.622,00		
1721.34.00	Transf Recursos do Fundo Nac de Assistência Social – FNAS		1.180.040,04		
1721.34.04	Casa da Família - Centro Ref.Assist.Social - PAIF	0.2.08.002.863	216.000,00		
1721.34.05	Programa Abrigo - SAC - Abrigo	0.2.08.002.804	108.000,00		
1721.34.06	Progr.Apoio as Famílias de Crianças de 0 a 6 anos	0.2.08.002.902	211.022,44		
1721.34.07	Progr.Comb. Abuso Expl.Sexual Criança e Adolescente	0.2.08.002.810	82.800,00		
1721.34.08	Programa Atencao Pessoa Idosa - API	0.2.08.002.806	90.500,00		
1721.34.09	Progr.Assist.Pessoa Port.Deficiência	0.2.08.002.805	34.053,60		
1721.34.10	IGD - Programa Bolsa Família	0.2.08.002.860	143.748,00		
1721.34.11	Programa Manutenção do CREAS	0.2.08.002.904	24.816,00		
1721.34.12	Progr.Manutenção do Centro da Juventude	0.2.08.002.903	22.500,00		
1721.34.13	Projovem Adolescente	0.2.08.002.862	120.600,00		



PREFEITURA MUNICIPAL DE JI-PARANÁ

Av. 2 de Abril, 1701 - CNPJ:04092672/0001-25

Página 3

Orçamento Programa - Exercício de 2010

SUMÁRIO GERAL DA RECEITA POR FONTE

Inciso I, § 1º Art. 2º

Código	Especificação	F.R.-C.A.	Desdobramento	SubCategoria Fonte	Categoria Econômica
1721.34.16	Progr. Erradicação do trabalho Infantil - PETI	0.2.08.002.856	126.000,00		
1721.35.00	Transf Recursos do Fundo Nac do Desenv da Educação – FNE		1.069.964,02		
1721.35.01	Transferências do Salário-Educação	0.2.67.012.009	332.912,92		
1721.35.02	Transf Diretas do FNDE - Prog Dinheiro Dir Escola–PDDE	0.2.67.012.021	117.951,10		
1721.35.03	Transf.Diretas do FNDE - Prog.Nac.de Alimen.Escolar-PNAE	0.2.67.012.008	354.500,00		
1721.35.04	Transf Dir FNDE - Prog Nac Apoio Transporte Escolar–PNATE	0.2.67.012.002	204.000,00		
1721.35.99	Outras Transf Diretas do Fundo Nac Desenv da Educação–FNI	0.2.67.012.016	17.400,00		
1721.35.99	Outras Transf Diretas do Fundo Nac Desenv da Educação–FNI	0.2.67.012.022	43.200,00		
1721.36.00	Transferência Financ do ICMS – Desoneração – L.C. Nº 87/96	0.1.00.002.001	90.555,39		
1721.99.00	Outras Transferências da União		326.654,55		
1721.99.01	Fex-Aux.Financ.Fomento Exportações	0.1.00.002.001	326.654,55		
1722.00.00	Transferências dos Estados		44.460.154,40		
1722.01.00	Participação na Receita dos Estados		43.142.676,40		
1722.01.01	Cota-Parte do ICMS	0.1.00.002.001	36.320.167,67		
1722.01.02	Cota-Parte do IPVA	0.1.00.002.001	6.449.128,58		
1722.01.04	Cota-Parte do IPI sobre Exportação	0.1.00.002.001	10.596,30		
1722.01.13	Cota-Parte da Contrib de Intervenção no Domínio Econômico	0.1.00.002.001	362.783,85		
1722.33.00	Transf Recur Estado p/ Prog de Saúde – Repasse Fundo a Fur		317.478,00		
1722.33.03	Programa Saúde da Família - Estado	0.2.11.010.137	120.960,00		
1722.99.00	Outras Transferências dos Estados		1.000.000,00		
1724.00.00	Transferências Multigovernamentais		12.294.436,90		
1724.01.00	Transf Recursos Fundo Manut e Desenv Ens Fundamental –FL		12.294.436,90		
1760.00.00	TRANSFERÊNCIAS DE CONVÊNIOS			1.200.000,00	
1762.00.00	Transf Convênios Estados, Distr Federal e de Suas Entidades		1.200.000,00		
1762.02.00	Transf Convênio dos Estados Dest a Progs de Educação		1.200.000,00		
1762.02.01	TRANSPORTE ESCOLAR	0.2.67.012.012	1.200.000,00		
1900.00.00	OUTRAS RECEITAS CORRENTES			3.811.117,07	
1910.00.00	MULTAS E JUROS DE MORA			1.473.201,05	
1911.00.00	Multas e Juros de Mora dos Tributos		960.083,84		
1911.35.00	Multa e Juro Mora da Taxa de Fiscal e Vigilância Sanitária	0.1.00.002.001	2.119,26		
1911.38.00	Multa e Juro Mora-Imposto s/ Propr Pred e Territ Urbana–IPTU		6.177,45		
1911.38.01	Multa IPTU	0.1.00.002.001	4.858,32		
1911.38.02	Juros IPTU	0.1.00.002.001	1.319,13		
1911.39.00	Multa e Juro Mora-Imp Transm Inter-Vivos Bens Imóveis–ITBI		4.390,83		
1911.39.01	Multa do ITBI	0.1.00.002.001	911,96		
1911.39.02	Juros do ITBI	0.1.00.002.001	3.478,87		
1911.40.00	Multa e Juro Mora-Imposto s/ Serv Qualquer Natureza –ISS		20.980,97		
1911.40.01	Multas do ISS	0.1.00.002.001	7.977,06		
1911.40.02	Juros do ISS	0.1.00.002.001	13.003,91		
1911.99.00	Multa e Juro Mora de Outros Tributos		926.415,33		
1911.99.01	Multa e Juro Mora de Outros Tributos	0.1.00.002.001	926.415,33		
1913.00.00	Multa e Juros de Mora da Dívida Ativa dos Tributos		499.342,05		
1913.02.00	Multa Juro Mora Div At Imp s/Renda Proventos Qualq Natureza		2,61		
1913.02.03	Multa Juro Mora Div At do Imposto sobre a Renda Retido Fonte	0.1.00.002.001	2,61		
1913.11.00	Multa Juro Mora Div Ati Imp s/ Propr Predial/Terr Urbana IPT	0.1.00.002.001	314.227,26		
1913.12.00	Multa Juro Mora Div Imp s/Transm Inter-Vivo Bens Imóveis ITE	0.1.00.002.001	3.743,55		
1913.13.00	Multa Juro Mora Div Ativa Imp s/ Serv Qualquer Natureza ISS	0.1.00.002.001	43.883,54		
1913.99.00	Multas e Juros de Mora da Dívida Ativa de Outros Tributos		137.485,09		
1913.99.01	Multas e Juros da D.A.- Outros Tributos	0.1.00.002.001	136.425,46		
1913.99.02	Juros e Multas da D.A.-Taxas	0.1.00.002.001	1.059,63		
1919.00.00	Multas de Outras Origens		13.775,16		
1919.27.00	Multas e Juros Previstos em Contratos		1.059,60		
1919.27.01	Multas e Juros Previstos em Contratos Prefeitura	0.1.00.002.001	1.059,60		
1919.50.00	Multas por Auto de Infração		12.715,56		
1919.50.01	Auto de Infração - Outros	0.1.00.002.001	1.059,63		



PREFEITURA MUNICIPAL DE JI-PARANÁ

Av. 2 de Abril, 1701 - CNPJ:04092672/0001-25

Página 4

Orçamento Programa - Exercício de 2010

SUMÁRIO GERAL DA RECEITA POR FONTE

Inciso I, § 1º Art. 2º

Código	Especificação	F.R.-C.A.	Desdobramento	SubCategoria Fonte	Categoria Econômica
1919.50.02	Juros e Multas do Auto de Infração	0.1.00.002.001	1.059,63		
1919.50.03	AUTO DE INFRAÇÃO - VIGILANCIA SANITÁRIA Saude	0.1.00.002.001	10.596,30		
1920.00.00	INDENIZAçõES E RESTITUIçõES			41.970,42	
1922.00.00	Restituições		41.970,42		
1922.99.00	Outras Restituições		41.970,42		
1930.00.00	RECEITA DA DÍVIDA ATIVA			2.292.294,98	
1931.00.00	Receita da Dívida Ativa Tributária		2.289.457,21		
1931.01.00	Rec Div Ativa do Impo sobre Renda Prove de Qualquer Nature		399.049,28		
1931.01.03	Rec da Dívida Ativa do Imposto sobre Renda Retido nas Fonte	0.1.00.002.001	399.049,28		
1931.11.00	Rec Div Ativa Impost sobre Prop Predial e Territ Urbana IPTU	0.1.00.002.001	1.048.258,20		
1931.12.00	Rec Div At Impost sobre Transm Inter-Vivos de Bens Imóv ITBI	0.1.00.002.001	5.298,15		
1931.13.00	Rec Div Ativa do Impost sobre Serv de Qualquer Natureza ISS	0.1.00.002.001	347.198,32		
1931.35.00	Rec Div Ativa da Taxa de Fiscal e Vigilância Sanitária	0.1.00.002.001	1.500,22		
1931.99.00	Receita da Dívida Ativa de Outros Tributos		488.153,04		
1931.99.01	Receita da Dívida Ativa de Outros Tributos Principal	0.1.00.002.001	488.153,04		
1932.00.00	Receita da Dívida Ativa não tributária		2.837,77		
1932.99.00	Receita da Dívida Ativa Não Tributária de Outras Receitas		2.837,77		
1932.99.01	Rec Dívida Ativa Não-Tributária Outras Receitas – Principal	0.1.00.002.001	1.778,14		
1932.99.02	Rec Prog Recup Fisc Parc Espec-Rec da Dívida Ativa Não Trit	0.1.00.002.001	1.059,63		
1990.00.00	RECEITAS DIVERSAS			3.650,62	
1990.02.00	Receita de Ônus de Sucumbência de Ações Judiciais		1.059,63		
1990.02.02	Receita de Ônus de Sucumbência	0.2.99.002.099	1.059,63		
1990.99.00	Outras Receitas		2.590,99		
1990.99.02	Outras Receitas Correntes	0.1.00.002.001	1.531,36		
1990.99.03	Receita Diversas - Arrecadação	0.1.00.002.001	1.059,63		
2000.00.00	RECEITAS DE CAPITAL				5.648.000,00
2100.00.00	OPERAçõES DE CRÉDITO				
2110.00.00	OPERAçõES DE CRÉDITO INTERNAS				
2114.00.00	Operações de Crédito Internas - Contratuais				
2114.99.00	Outras Operações de Crédito Internas – Contratuais				
2114.99.01	Emprestimo Pro_Mob - Asfalto	0.2.67.002.603			
2200.00.00	ALIENAÇÃO DE BENS				
2210.00.00	ALIENAÇÃO DE BENS MóVEIS				
2219.00.00	Alienação de Outros Bens Móveis				
2219.01.00	Alien.de Outros Bens Móveis - PREFEITURA	0.1.00.002.001			
2219.02.00	Alien.de Outros Bens Móveis - EDUCAÇÃO	0.1.00.012.041			
2219.03.00	Alien.de Outros Bens Móveis - SAÚDE	0.1.00.010.001			
2219.04.00	Alien.de Outros Bens Móveis - CÂMARA	0.1.00.001.001			
2400.00.00	TRANSFERÊNCIAS DE CAPITAL			5.648.000,00	
2470.00.00	TRANSFERÊNCIAS DE CONVênIOS			5.648.000,00	
2471.00.00	Transferência de Convênios da União e de suas Entidades		5.648.000,00		
2471.05.00	Transf Conv União Dest Progs de Infra-Estrut em Transporte		5.000.000,00		
2471.05.01	Construção Alargamento da Ponte Rio Machado BR 364	0.2.67.002.601	5.000.000,00		
2471.05.02	Construção do Anel Viário	0.2.67.002.602			
2471.99.00	Outras Transf de Convênios da União		648.000,00		
9000.00.00	DEDUÇÕES DA RECEITA CORRENTE				-12.294.436,89
9700.00.00	DEDUÇÕES P/ FORMAÇÃO DO FUNDEB			-12.294.436,89	
9721.01.02	Dedução de Receita do FPM – FUNDEB e Redutor Financeiro	0.1.00.002.001	-3.717.675,15		
9721.01.05	Dedução de Receita para Formação do FUNDEB - ITR	0.1.00.002.001	-2.672,15		
9721.36.00	Dedução Rec Form FUNDEB – ICMS Desoneração – Lei Com	0.1.00.002.001	-18.111,07		
9722.01.01	Dedução de Receita p/ a Formação do FUNDEB – ICMS	0.1.00.002.001	-7.264.033,54		
9722.01.02	Dedução de Receita para Formação de FUNDEB - IPVA	0.1.00.002.001	-1.289.825,72		
9722.01.04	Dedução Receita p/ Formação do FUNDEB – IPI – Exportação	0.1.00.002.001	-2.119,26		
Total das Receitas (exceto Intra-Orçamentárias)					118.010.304,44



PREFEITURA MUNICIPAL DE JI-PARANÁ

Av. 2 de Abril, 1701 - CNPJ:04092672/0001-25

Página 5

Orçamento Programa - Exercício de 2010

SUMÁRIO GERAL DA RECEITA POR FONTE

Inciso I, § 1º Art. 2º

Código	Especificação	F.R.-C.A.	Desdobramento	SubCategoria Fonte	Categoria Econômica
7000.00.00	RECEITAS CORRENTES - INTRA-ORÇAMENTARIAS				2.769.385,20
7200.00.00	CONTRIBUIÇÕES SOCIAIS			2.769.385,20	
7210.00.00	CONTRIBUIÇÕES SOCIAIS			2.769.385,20	
7210.29.01	Contribuição Patronal de Servidor Ativo Civil	0.1.56.020.001	2.769.385,20		
Total das Receitas (Intra-Orçamentárias)					2.769.385,20
Total Geral das Receitas					120.779.689,64



PREFEITURA MUNICIPAL DE JI-PARANÁ

Av. 2 de Abril, 1701 - CNPJ:04092672/0001-25

Orçamento Programa - Exercício de 2010

DEMONSTRATIVO DA RECEITA E DESPESA SEGUNDO AS CATEGORIAS ECONOMICAS

(Inc.II, §1º, Art.2º)

Anexo 01

Página 1

RECEITA	R\$	R\$
RECEITAS CORRENTES		
RECEITA TRIBUTÁRIA	14.557.655,14	
RECEITAS DE CONTRIBUIÇÕES	4.450.920,80	
RECEITA PATRIMONIAL	2.944.018,97	
TRANSFERÊNCIAS CORRENTES	98.893.029,35	
OUTRAS RECEITAS CORRENTES	3.811.117,07	
CONTRIBUIÇÕES SOCIAIS	2.769.385,20	
DEDUÇÕES P/ FORMAÇÃO DO FUNDEB	-12.294.436,89	
SUB TOTAL		115.131.689,64
TOTAL		115.131.689,64
SUPERAVIT DO ORCAMENTO CORRENTE		13.865.853,35
RECEITAS DE CAPITAL		
TRANSFERÊNCIAS DE CAPITAL	5.648.000,00	
SUB TOTAL		5.648.000,00
TOTAL		19.513.853,35

RESUMO

RECEITAS CORRENTES	124.656.741,33
RECEITAS DE CAPITAL	5.648.000,00
RECEITAS CORRENTES - INTRA-ORCAMENTARIAS	2.769.385,20
RECEITAS DE CAPITAL - INTRA-ORCAMENTARIAS	
DEDUÇÕES DA RECEITA CORRENTE	-12.294.436,89
TOTAL	120.779.689,64

DESPESA	R\$	R\$
DESPESAS CORRENTES		
Pessoal e Encargos Sociais	53.164.910,23	
Juros e Encargos da Dívida	1.216.500,00	
Outras Despesas Correntes	46.884.426,06	
SUB TOTAL		101.265.836,29
SUPERAVIT DO ORCAMENTO CORRENTE		13.865.853,35
TOTAL		115.131.689,64
DESPESAS DE CAPITAL		
Investimentos	10.227.107,16	
Amortização da Dívida	2.328.000,00	
SUB TOTAL		12.555.107,16
RESERVA DE CONTINGENCIA		6.958.746,19
TOTAL		19.513.853,35

RESUMO

Despesas Correntes	101.265.836,29
Despesas de Capital	12.555.107,16
Reserva de Contingência	6.958.746,19
TOTAL	120.779.689,64



*Quadro Discriminativo da Receita por
Fontes e Respectiva Legislação*



PREFEITURA MUNICIPAL DE JI-PARANÁ

Av. 2 de Abril, 1701 - CNPJ:04092672/0001-25

Orçamento Programa - Exercício de 2010

TABELA EXPLICATIVA - CAMPO DE ATUAÇÃO E LEGISLAÇÃO

(§ unico, Art.22)

Página 1

ORGÃO	01	PODER LEGISLATIVO
UNIDADE	01	CAMARA MUNICIPAL

CAMPO DE ATUACAO

LEGISLACAO

* Legislar, Secretariar, Expedir Ofícios, Convocações, fazer promulgar e publicar atos legislativos.

LEI ORGÂNICA DO MUNICÍPIO

* Elaborar Proposta parcial das necessidades da Câmara e remeter ao Executivo em tempo hábil para inclusão no Orçamento geral do município.

REGIMENTO INTERNO DA CÂMARA



PREFEITURA MUNICIPAL DE JI-PARANÁ

Av. 2 de Abril, 1701 - CNPJ:04092672/0001-25

Orçamento Programa - Exercício de 2010

TABELA EXPLICATIVA - CAMPO DE ATUAÇÃO E LEGISLAÇÃO

(§ unico, Art.22)

Página 2

ORGÃO	02	PODER EXECUTIVO
UNIDADE	02	GABINETE DO PREFEITO

CAMPO DE ATUACAO

LEGISLACAO

- * RH: Encargos de Contribuição, INSS, PASEP, elaboração da FOPAG, proventos de Inativos e Pensionistas, etc.
- * LICITAÇÃO E COMPRAS: Elaboração de Licitações, compras, J.S.M.: Expedir reservistas e demais documentos do setor.
- * SECRETARIA: Serviços de protocolo, cópias de documentos, elaboração de projetos de leis, decretos, portarias, convênios.
- * ALMOXARIFADO: Recebimento e registro de materiais, etc.

LEI MUNICIPAL Nº 26 DE 21/06/1990

ORGANIZAÇÃO ADMINISTRATIVA LOCAL



PREFEITURA MUNICIPAL DE JI-PARANÁ

Av. 2 de Abril, 1701 - CNPJ:04092672/0001-25

Orçamento Programa - Exercício de 2010

TABELA EXPLICATIVA - CAMPO DE ATUAÇÃO E LEGISLAÇÃO

(§ unico, Art.22)

Página 3

ORGÃO	02	PODER EXECUTIVO
UNIDADE	03	SECRETARIA MUNICIPAL DE FAZENDA

CAMPO DE ATUACAO

LEGISLACAO

* TRIBUTAÇÃO: Fiscalização e cobrança de impostos e taxas da administração, protocolo, expedições de protocolo, Div. Ativ.

* CONTABILIDADE: Balancetes, orçamentos, registros contáb.

* TESOURARIA: Recebimentos, pagamentos, boletim de caixa.

* ENCARGOS GERAIS DO MUNICÍPIO: pagamento dívidas.

LEI MUNICIPAL Nº 26 DE 21/06/1990

ORGANIZAÇÃO ADMINISTRATIVA LOCAL



PREFEITURA MUNICIPAL DE JI-PARANÁ

Av. 2 de Abril, 1701 - CNPJ:04092672/0001-25

Orçamento Programa - Exercício de 2010

TABELA EXPLICATIVA - CAMPO DE ATUAÇÃO E LEGISLAÇÃO

(§ unico, Art.22)

Página 4

ORGÃO	02	PODER EXECUTIVO
UNIDADE	04	SECRETARIA MUNICIPAL DE ADMINISTRAÇÃO

CAMPO DE ATUACAO

LEGISLACAO

- * Encaminhar Crianças de 0 a 6 anos para escola, dar início na alfabetização para crianças em creches e pré-escolas, amparar menores carentes, etc.
- * Supervisionar e controlar merenda escolar.
- * Manter o transporte de alunos, dar condições satisfatórias para estudantes de todos os níveis de Ensino, etc.
- * Executar todas as tarefas correlatas destinadas ao setor.

- *CONSTITUIÇÃO FEDERAL, ESTADUAL, LEI ORGÂNICA DO MUNICIPIO, LEI DE DIRETRIZES E BASES DA EDUCAÇÃO NACIONAL E OUTROS DIPLOMAS LEGAIS E REGULAMENT.
- *OBRIGATORIEDADE DE APLICAÇÃO DOS 25%.
- *LEI MUNICIPAL Nº 26 DE 21/06/1990



PREFEITURA MUNICIPAL DE JI-PARANÁ

Av. 2 de Abril, 1701 - CNPJ:04092672/0001-25

Orçamento Programa - Exercício de 2010

TABELA EXPLICATIVA - CAMPO DE ATUAÇÃO E LEGISLAÇÃO

(§ unico, Art.22)

Página 5

ORGÃO	02	PODER EXECUTIVO
UNIDADE	05	SECRETARIA MUNICIPAL DE EDUCAÇÃO

CAMPO DE ATUACAO

LEGISLACAO

* Manter serviços de Urbanização de vias e logradouros, exercer todas as atividades correlatas ao segmento Urbano, utilidade pública e agropecuária.

* Construir, reformar e/ou ampliar mini distritos, guias, sarjetas, ruas, praças e demais projetos ligados ao setor.

* Adquirir equipamentos destinados aos setores Urbano e agropecuário.

LEI MUNICIPAL Nº 26 DE 21/06/1990

ORGANIZAÇÃO ADMINISTRATIVA LOCAL



PREFEITURA MUNICIPAL DE JI-PARANÁ

Av. 2 de Abril, 1701 - CNPJ:04092672/0001-25

Orçamento Programa - Exercício de 2010

TABELA EXPLICATIVA - CAMPO DE ATUAÇÃO E LEGISLAÇÃO

(§ unico, Art.22)

Página 6

ORGÃO	02	PODER EXECUTIVO
UNIDADE	06	SECRETARIA MUNICIPAL DE OBRAS E SERV. PUBLICOS

CAMPO DE ATUACAO

LEGISLACAO

* Prestar Assistência médico-hospitalar, ambulatorial, Vigilância e Epidemiológica ao município, fazer atendimentos, internações visitas, transporte de pessoas carentes e necessitadas.

* Prevenir doenças, promover a saúde e executar demais atividades correlatas ao setor.

LEI MUNICIPAL Nº 26 DE 21/06/1990

ORGANIZAÇÃO ADMINISTRATIVA LOCAL



PREFEITURA MUNICIPAL DE JI-PARANÁ

Av. 2 de Abril, 1701 - CNPJ:04092672/0001-25

Orçamento Programa - Exercício de 2010

TABELA EXPLICATIVA - CAMPO DE ATUAÇÃO E LEGISLAÇÃO

(§ unico, Art.22)

Página 7

ORGÃO	02	PODER EXECUTIVO
UNIDADE	07	SECRETARIA MUNICIPAL DE AGRICULTURA E MEIO AMB.

CAMPO DE ATUACAO

LEGISLACAO

* Construção, conservação e melhoramentos de estradas de rodagem municipal, obras de arte, etc.

LEI MUNICIPAL Nº 26 DE 21/06/1990

* Executar demais atividades correlatas ao setor.

ORGANIZAÇÃO ADMINISTRATIVA LOCAL



PREFEITURA MUNICIPAL DE JI-PARANÁ

Av. 2 de Abril, 1701 - CNPJ:04092672/0001-25

Orçamento Programa - Exercício de 2010

TABELA EXPLICATIVA - CAMPO DE ATUAÇÃO E LEGISLAÇÃO

(§ unico, Art.22)

Página 8

ORGÃO	02	PODER EXECUTIVO
UNIDADE	08	SECRETARIA MUNICIPAL DE ASSISTÊNCIA SOCIAL

CAMPO DE ATUACAO

LEGISLACAO

* Proventos de Inativos e pensionistas desta administração, dar assistência e benefícios aos funcionários conforme legislação do IPRESA.

* Executar demais tarefas correlats do setor.

LEI MUNICIPAL Nº 298 DE 10/06/2002.

ORGANIZAÇÃO ADMINISTRATIVA LOCAL



*Quadro das Dotações por Órgãos do
Governo e da Administração Natureza da
Despesa por Modalidade Consolidação
Geral*



PREFEITURA MUNICIPAL DE JI-PARANÁ

Av. 2 de Abril, 1701

04092672/0001-25

Exercício: 2010

NATUREZA DA DESPESA POR MODALIDADE - CONSOLIDAÇÃO GERAL - LOA 2010

CODIGO	ESPECIFICAÇÃO	DOTAÇÃO
3	Despesas Correntes	101.265.836,29
1	Pessoal e Encargos Sociais	53.164.910,23
90	Aplicações Diretas	49.877.207,79
91	Aplic. Direta Dec. Oper. entre Órgãos, Fundos e	3.287.702,44
2	Juros e Encargos da Dívida	1.216.500,00
90	Aplicações Diretas	1.216.500,00
3	Outras Despesas Correntes	46.884.426,06
50	Transferências a Instituições Privadas sem Fins I	805.800,00
70	Transferências a Instituições Multigovernamentais	3.901.321,34
90	Aplicações Diretas	42.177.304,72
4	Despesas de Capital	12.555.107,16
4	Investimentos	10.227.107,16
70	Transferências a Instituições Multigovernamentais	33.040,00
90	Aplicações Diretas	10.194.067,16
6	Amortização da Dívida	2.328.000,00
90	Aplicações Diretas	2.328.000,00
9	Reserva de Contingência	6.958.746,19
9	Reserva de Contingência	6.958.746,19
99	A Definir	6.958.746,19
TOTAL		120.779.689,64



*Quadro das Dotações por Órgãos do
Governo e da Administração Natureza da
Despesa por Modalidade por Órgão*



PREFEITURA MUNICIPAL DE JI-PARANÁ

Av. 2 de Abril, 1701

04092672/0001-25

Exercício: 2010

NATUREZA DA DESPESA POR ÓRGÃO - LOA 2010

CODIGO	ESPECIFICAÇÃO	DOTAÇÃO
01	PODER LEGISLATIVO	5.086.260,00
0101	CAMARA MUNICIPAL	5.086.260,00
3	Despesas Correntes	4.886.469,85
1	Pessoal e Encargos Sociais	3.344.130,64
90	Aplicações Diretas	3.308.448,56
91	Aplic. Direta Dec. Oper. entre Órgãos, Fundos e	35.682,08
3	Outras Despesas Correntes	1.542.339,21
90	Aplicações Diretas	1.542.339,21
4	Despesas de Capital	199.790,15
4	Investimentos	199.790,15
90	Aplicações Diretas	199.790,15
02	PODER EXECUTIVO	106.806.208,42
0202	GABINETE DO PREFEITO	4.899.673,90
3	Despesas Correntes	4.873.023,90
1	Pessoal e Encargos Sociais	2.595.617,64
90	Aplicações Diretas	2.387.708,64
91	Aplic. Direta Dec. Oper. entre Órgãos, Fundos e	207.909,00
3	Outras Despesas Correntes	2.277.406,26
70	Transferências a Instituições Multigovernamentais	240.000,00
90	Aplicações Diretas	2.037.406,26
4	Despesas de Capital	26.650,00
4	Investimentos	26.650,00
90	Aplicações Diretas	26.650,00
0203	SECRETARIA MUNICIPAL DE FAZENDA	7.511.336,86
3	Despesas Correntes	5.163.086,86
1	Pessoal e Encargos Sociais	2.743.900,91
90	Aplicações Diretas	2.579.757,23
91	Aplic. Direta Dec. Oper. entre Órgãos, Fundos e	164.143,68
2	Juros e Encargos da Dívida	1.216.500,00
90	Aplicações Diretas	1.216.500,00
3	Outras Despesas Correntes	1.202.685,95
90	Aplicações Diretas	1.202.685,95
4	Despesas de Capital	2.348.250,00
4	Investimentos	20.250,00
90	Aplicações Diretas	20.250,00
6	Amortização da Dívida	2.328.000,00
90	Aplicações Diretas	2.328.000,00



PREFEITURA MUNICIPAL DE JI-PARANÁ

Av. 2 de Abril, 1701

04092672/0001-25

Exercício: 2010

NATUREZA DA DESPESA POR ÓRGÃO - LOA 2010

CODIGO	ESPECIFICAÇÃO	DOTAÇÃO
02	PODER EXECUTIVO	106.806.208,42
0204	SECRETARIA MUNICIPAL DE ADMINISTRAÇÃO	11.172.099,91
3	Despesas Correntes	11.126.373,91
1	Pessoal e Encargos Sociais	5.030.004,10
90	Aplicações Diretas	5.030.003,10
91	Aplic. Direta Dec. Oper. entre Órgãos, Fundos e	1,00
3	Outras Despesas Correntes	6.096.369,81
90	Aplicações Diretas	6.096.369,81
4	Despesas de Capital	45.726,00
4	Investimentos	45.726,00
90	Aplicações Diretas	45.726,00
0205	SECRETARIA MUNICIPAL DE EDUCAÇÃO	22.335.107,20
3	Despesas Correntes	20.410.176,79
1	Pessoal e Encargos Sociais	12.220.186,61
90	Aplicações Diretas	11.400.342,37
91	Aplic. Direta Dec. Oper. entre Órgãos, Fundos e	819.844,24
3	Outras Despesas Correntes	8.189.990,18
50	Transferências a Instituições Privadas sem Fins I	105.000,00
70	Transferências a Instituições Multigovernamentais	700.718,73
90	Aplicações Diretas	7.384.271,45
4	Despesas de Capital	1.924.930,41
4	Investimentos	1.924.930,41
70	Transferências a Instituições Multigovernamentais	33.040,00
90	Aplicações Diretas	1.891.890,41
0206	SECRETARIA MUNICIPAL DE OBRAS E SERV. PUI	19.024.445,61
3	Despesas Correntes	12.018.272,01
1	Pessoal e Encargos Sociais	3.272.081,17
90	Aplicações Diretas	2.506.788,61
91	Aplic. Direta Dec. Oper. entre Órgãos, Fundos e	765.292,56
3	Outras Despesas Correntes	8.746.190,84
90	Aplicações Diretas	8.746.190,84
4	Despesas de Capital	7.006.173,60
4	Investimentos	7.006.173,60
90	Aplicações Diretas	7.006.173,60
0207	SECRETARIA MUNICIPAL DE AGRICULTURA E ME	1.395.357,15
3	Despesas Correntes	1.269.357,15
1	Pessoal e Encargos Sociais	858.157,15



PREFEITURA MUNICIPAL DE JI-PARANÁ

Av. 2 de Abril, 1701

04092672/0001-25

Exercício: 2010

NATUREZA DA DESPESA POR ÓRGÃO - LOA 2010

CODIGO	ESPECIFICAÇÃO	DOTAÇÃO
02	PODER EXECUTIVO	106.806.208,42
0207	SECRETARIA MUNICIPAL DE AGRICULTURA E ME	1.395.357,15
3	Despesas Correntes	1.269.357,15
1	Pessoal e Encargos Sociais	858.157,15
90	Aplicações Diretas	825.696,55
91	Aplic. Direta Dec. Oper. entre Órgãos, Fundos e	32.460,60
3	Outras Despesas Correntes	411.200,00
90	Aplicações Diretas	411.200,00
4	Despesas de Capital	126.000,00
4	Investimentos	126.000,00
90	Aplicações Diretas	126.000,00
0208	SECRETARIA MUNICIPAL DE ASSISTÊNCIA SOCI	4.044.893,39
3	Despesas Correntes	3.892.893,39
1	Pessoal e Encargos Sociais	1.665.353,35
90	Aplicações Diretas	1.559.673,67
91	Aplic. Direta Dec. Oper. entre Órgãos, Fundos e	105.679,68
3	Outras Despesas Correntes	2.227.540,04
50	Transferências a Instituições Privadas sem Fins I	690.800,00
70	Transferências a Instituições Multigovernamentai	68.053,60
90	Aplicações Diretas	1.468.686,44
4	Despesas de Capital	152.000,00
4	Investimentos	152.000,00
90	Aplicações Diretas	152.000,00
0209	SECRETARIA MUNICIPAL DE GOVERNO	1.491.739,38
3	Despesas Correntes	1.486.089,38
1	Pessoal e Encargos Sociais	1.463.089,38
90	Aplicações Diretas	1.402.518,78
91	Aplic. Direta Dec. Oper. entre Órgãos, Fundos e	60.570,60
3	Outras Despesas Correntes	23.000,00
90	Aplicações Diretas	23.000,00
4	Despesas de Capital	5.650,00
4	Investimentos	5.650,00
90	Aplicações Diretas	5.650,00
0210	SECRETARIA MUNICIPAL DE DESENVOLVIMENTC	532.474,22
3	Despesas Correntes	525.774,22
1	Pessoal e Encargos Sociais	344.238,12
90	Aplicações Diretas	340.675,56



PREFEITURA MUNICIPAL DE JI-PARANÁ

Av. 2 de Abril, 1701

04092672/0001-25

Exercício: 2010

NATUREZA DA DESPESA POR ÓRGÃO - LOA 2010

CODIGO	ESPECIFICAÇÃO	DOTAÇÃO
02	PODER EXECUTIVO	106.806.208,42
0210	SECRETARIA MUNICIPAL DE DESENVOLVIMENTC	532.474,22
3	Despesas Correntes	525.774,22
1	Pessoal e Encargos Sociais	344.238,12
91	Aplic. Direta Dec. Oper. entre Órgãos, Fundos e	3.562,56
3	Outras Despesas Correntes	181.536,10
90	Aplicações Diretas	181.536,10
4	Despesas de Capital	6.700,00
4	Investimentos	6.700,00
90	Aplicações Diretas	6.700,00
0211	SECRETARIA MUNICIPAL DE SAUDE	31.408.093,65
3	Despesas Correntes	30.864.316,65
1	Pessoal e Encargos Sociais	17.612.895,01
90	Aplicações Diretas	16.618.895,01
91	Aplic. Direta Dec. Oper. entre Órgãos, Fundos e	994.000,00
3	Outras Despesas Correntes	13.251.421,64
70	Transferências a Instituições Multigovernamentais	2.892.549,01
90	Aplicações Diretas	10.358.872,63
4	Despesas de Capital	543.777,00
4	Investimentos	543.777,00
90	Aplicações Diretas	543.777,00
0213	PROCURADORIA GERAL DO MUNICIPIO	1.720.178,85
3	Despesas Correntes	1.104.238,85
1	Pessoal e Encargos Sociais	830.838,85
90	Aplicações Diretas	789.130,93
91	Aplic. Direta Dec. Oper. entre Órgãos, Fundos e	41.707,92
3	Outras Despesas Correntes	273.400,00
90	Aplicações Diretas	273.400,00
4	Despesas de Capital	60.000,00
4	Investimentos	60.000,00
90	Aplicações Diretas	60.000,00
9	Reserva de Contingência	555.940,00
9	Reserva de Contingência	555.940,00
99	A Definir	555.940,00
0214	CONTROLADORIA GERAL DO MUNICIPIO	576.405,52
3	Despesas Correntes	557.715,52
1	Pessoal e Encargos Sociais	383.630,52



PREFEITURA MUNICIPAL DE JI-PARANÁ

Av. 2 de Abril, 1701

04092672/0001-25

Exercício: 2010

NATUREZA DA DESPESA POR ÓRGÃO - LOA 2010

CODIGO	ESPECIFICAÇÃO	DOTAÇÃO
02	PODER EXECUTIVO	106.806.208,42
0214	CONTROLADORIA GERAL DO MUNICIPIO	576.405,52
3	Despesas Correntes	557.715,52
1	Pessoal e Encargos Sociais	383.630,52
90	Aplicações Diretas	370.539,48
91	Aplic. Direta Dec. Oper. entre Órgãos, Fundos e	13.091,04
3	Outras Despesas Correntes	174.085,00
90	Aplicações Diretas	174.085,00
4	Despesas de Capital	18.690,00
4	Investimentos	18.690,00
90	Aplicações Diretas	18.690,00
0215	SECRETARIA MUNICIPAL DE ESPORTE	694.402,78
3	Despesas Correntes	628.352,78
1	Pessoal e Encargos Sociais	475.566,78
90	Aplicações Diretas	457.929,30
91	Aplic. Direta Dec. Oper. entre Órgãos, Fundos e	17.637,48
3	Outras Despesas Correntes	152.786,00
50	Transferências a Instituições Privadas sem Fins I	10.000,00
90	Aplicações Diretas	142.786,00
4	Despesas de Capital	66.050,00
4	Investimentos	66.050,00
90	Aplicações Diretas	66.050,00
19	FUNDAÇÃO CULTURAL DE JI-PARANÁ	468.220,00
1901	FUNDAÇÃO CULTURAL DE JI-PARANÁ	468.220,00
3	Despesas Correntes	448.220,00
1	Pessoal e Encargos Sociais	185.220,00
90	Aplicações Diretas	183.600,00
91	Aplic. Direta Dec. Oper. entre Órgãos, Fundos e	1.620,00
3	Outras Despesas Correntes	263.000,00
90	Aplicações Diretas	263.000,00
4	Despesas de Capital	20.000,00
4	Investimentos	20.000,00
90	Aplicações Diretas	20.000,00
20	FUNDO DE PREVIDÊNCIA SOCIAL - FPS	8.419.001,22
2001	GABINETE DO PRESIDENTE - SERVIÇOS ADMINI:	520.510,00
3	Despesas Correntes	515.790,00
1	Pessoal e Encargos Sociais	140.000,00



PREFEITURA MUNICIPAL DE JI-PARANÁ

Av. 2 de Abril, 1701

04092672/0001-25

Exercício: 2010

NATUREZA DA DESPESA POR ÓRGÃO - LOA 2010

CODIGO	ESPECIFICAÇÃO	DOTAÇÃO
20	FUNDO DE PREVIDÊNCIA SOCIAL - FPS	8.419.001,22
2001	GABINETE DO PRESIDENTE - SERVIÇOS ADMINI:	520.510,00
3	Despesas Correntes	515.790,00
1	Pessoal e Encargos Sociais	140.000,00
90	Aplicações Diretas	115.500,00
91	Aplic. Direta Dec. Oper. entre Órgãos, Fundos e	24.500,00
3	Outras Despesas Correntes	375.790,00
90	Aplicações Diretas	375.790,00
4	Despesas de Capital	4.720,00
4	Investimentos	4.720,00
90	Aplicações Diretas	4.720,00
2002	REGIME PRÓPRIO PREVIDÊNCIA SOCIAL - RPPS,	7.898.491,22
3	Despesas Correntes	1.495.685,03
3	Outras Despesas Correntes	1.495.685,03
90	Aplicações Diretas	1.495.685,03
9	Reserva de Contingência	6.402.806,19
9	Reserva de Contingência	6.402.806,19
99	A Definir	6.402.806,19
TOTAL		120.779.689,64



*Quadro das Dotações por Órgãos do
Governo e da Administração Natureza da
Despesa por Modalidade por Órgão e
Unidade*



PREFEITURA MUNICIPAL DE JI-PARANÁ

Av. 2 de Abril, 1701

04092672/0001-25

Exercício: 2010

NATUREZA DA DESPESA POR ÓRGÃO E UNIDADE - LOA 2010

CODIGO	ESPECIFICAÇÃO	DOTAÇÃO
01	PODER LEGISLATIVO	5.086.260,00
0101	CAMARA MUNICIPAL	5.086.260,00
010101	CAMARA DOS VEREADORES	5.086.260,00
3	Despesas Correntes	4.886.469,85
1	Pessoal e Encargos Sociais	3.344.130,64
90	Aplicações Diretas	3.308.448,56
91	Aplic. Direta Dec. Oper. entre Órgãos, Fundos e	35.682,08
3	Outras Despesas Correntes	1.542.339,21
90	Aplicações Diretas	1.542.339,21
4	Despesas de Capital	199.790,15
4	Investimentos	199.790,15
90	Aplicações Diretas	199.790,15
02	PODER EXECUTIVO	106.806.208,42
0202	GABINETE DO PREFEITO	4.899.673,90
020201	GABINETE DO PREFEITO	4.899.673,90
3	Despesas Correntes	4.873.023,90
1	Pessoal e Encargos Sociais	2.595.617,64
90	Aplicações Diretas	2.387.708,64
91	Aplic. Direta Dec. Oper. entre Órgãos, Fundos e	207.909,00
3	Outras Despesas Correntes	2.277.406,26
70	Transferências a Instituições Multigovernamentais	240.000,00
90	Aplicações Diretas	2.037.406,26
4	Despesas de Capital	26.650,00
4	Investimentos	26.650,00
90	Aplicações Diretas	26.650,00
0203	SECRETARIA MUNICIPAL DE FAZENDA	7.511.336,86
020301	GABINETE DO SECRETARIO MUN. DE FAZENDA	7.511.336,86
3	Despesas Correntes	5.163.086,86
1	Pessoal e Encargos Sociais	2.743.900,91
90	Aplicações Diretas	2.579.757,23
91	Aplic. Direta Dec. Oper. entre Órgãos, Fundos e	164.143,68
2	Juros e Encargos da Dívida	1.216.500,00
90	Aplicações Diretas	1.216.500,00
3	Outras Despesas Correntes	1.202.685,95
90	Aplicações Diretas	1.202.685,95
4	Despesas de Capital	2.348.250,00
4	Investimentos	20.250,00



PREFEITURA MUNICIPAL DE JI-PARANÁ

Av. 2 de Abril, 1701

04092672/0001-25

Exercício: 2010

NATUREZA DA DESPESA POR ÓRGÃO E UNIDADE - LOA 2010

CODIGO	ESPECIFICAÇÃO	DOTAÇÃO
02	PODER EXECUTIVO	106.806.208,42
0203	SECRETARIA MUNICIPAL DE FAZENDA	7.511.336,86
020301	GABINETE DO SECRETARIO MUN. DE FAZENDA	7.511.336,86
4	Despesas de Capital	2.348.250,00
4	Investimentos	20.250,00
90	Aplicações Diretas	20.250,00
6	Amortização da Dívida	2.328.000,00
90	Aplicações Diretas	2.328.000,00
0204	SECRETARIA MUNICIPAL DE ADMINISTRAÇÃO	11.172.099,91
020401	GABINETE SECRETARIO MUN. DE ADMINISTRAÇÃO	11.172.099,91
3	Despesas Correntes	11.126.373,91
1	Pessoal e Encargos Sociais	5.030.004,10
90	Aplicações Diretas	5.030.003,10
91	Aplic. Direta Dec. Oper. entre Órgãos, Fundos e	1,00
3	Outras Despesas Correntes	6.096.369,81
90	Aplicações Diretas	6.096.369,81
4	Despesas de Capital	45.726,00
4	Investimentos	45.726,00
90	Aplicações Diretas	45.726,00
0205	SECRETARIA MUNICIPAL DE EDUCAÇÃO	22.335.107,20
020501	GABINETE DO SECRETARIO MUN. DE EDUCAÇÃO	3.419.927,19
3	Despesas Correntes	2.662.030,74
1	Pessoal e Encargos Sociais	215.320,00
90	Aplicações Diretas	193.720,00
91	Aplic. Direta Dec. Oper. entre Órgãos, Fundos e	21.600,00
3	Outras Despesas Correntes	2.446.710,74
70	Transferências a Instituições Multigovernamentais	354.518,73
90	Aplicações Diretas	2.092.192,01
4	Despesas de Capital	757.896,45
4	Investimentos	757.896,45
90	Aplicações Diretas	757.896,45
020502	MANUTENÇÃO E DESENVOLVIMENTO DO ENSINO	1.317.180,00
3	Despesas Correntes	823.180,00
3	Outras Despesas Correntes	823.180,00
70	Transferências a Instituições Multigovernamentais	80.000,00
90	Aplicações Diretas	743.180,00
4	Despesas de Capital	494.000,00



PREFEITURA MUNICIPAL DE JI-PARANÁ

Av. 2 de Abril, 1701

04092672/0001-25

Exercício: 2010

NATUREZA DA DESPESA POR ÓRGÃO E UNIDADE - LOA 2010

CODIGO		ESPECIFICAÇÃO	DOTAÇÃO
02		PODER EXECUTIVO	106.806.208,42
0205		SECRETARIA MUNICIPAL DE EDUCAÇÃO	22.335.107,20
020502		MANUTENÇÃO E DESENVOLVIMENTO DO ENSINO	1.317.180,00
	4	Despesas de Capital	494.000,00
	4	Investimentos	494.000,00
	70	Transferências a Instituições Multigovernamentais	19.000,00
	90	Aplicações Diretas	475.000,00
020503		MANUTENÇÃO E DESENV. DO FUNDEB	12.329.160,57
	3	Despesas Correntes	12.224.366,61
	1	Pessoal e Encargos Sociais	11.950.866,61
	90	Aplicações Diretas	11.152.622,37
	91	Aplic. Direta Dec. Oper. entre Órgãos, Fundos e	798.244,24
	3	Outras Despesas Correntes	273.500,00
	70	Transferências a Instituições Multigovernamentais	16.200,00
	90	Aplicações Diretas	257.300,00
	4	Despesas de Capital	104.793,96
	4	Investimentos	104.793,96
	70	Transferências a Instituições Multigovernamentais	10.800,00
	90	Aplicações Diretas	93.993,96
020504		MANUTENÇÃO E DESENV. DO ENSINO FUNDAME	5.198.839,44
	3	Despesas Correntes	4.635.599,44
	3	Outras Despesas Correntes	4.635.599,44
	50	Transferências a Instituições Privadas sem Fins I	105.000,00
	70	Transferências a Instituições Multigovernamentais	250.000,00
	90	Aplicações Diretas	4.280.599,44
	4	Despesas de Capital	563.240,00
	4	Investimentos	563.240,00
	70	Transferências a Instituições Multigovernamentais	3.240,00
	90	Aplicações Diretas	560.000,00
020505		MANUTENÇÃO DO CONSELHO MUN. DE EDUCAÇÃO	70.000,00
	3	Despesas Correntes	65.000,00
	1	Pessoal e Encargos Sociais	54.000,00
	90	Aplicações Diretas	54.000,00
	3	Outras Despesas Correntes	11.000,00
	90	Aplicações Diretas	11.000,00
	4	Despesas de Capital	5.000,00
	4	Investimentos	5.000,00



PREFEITURA MUNICIPAL DE JI-PARANÁ

Av. 2 de Abril, 1701

04092672/0001-25

Exercício: 2010

NATUREZA DA DESPESA POR ÓRGÃO E UNIDADE - LOA 2010

CODIGO	ESPECIFICAÇÃO	DOTAÇÃO
02	PODER EXECUTIVO	106.806.208,42
0205	SECRETARIA MUNICIPAL DE EDUCAÇÃO	22.335.107,20
020505	MANUTENÇÃO DO CONSELHO MUN. DE EDUCAÇ	70.000,00
4	Despesas de Capital	5.000,00
4	Investimentos	5.000,00
90	Aplicações Diretas	5.000,00
0206	SECRETARIA MUNICIPAL DE OBRAS E SERV. PUI	19.024.445,61
020601	GABINETE DO SECRETARIO MUN. DE OBRAS	3.386.772,01
3	Despesas Correntes	3.386.272,01
1	Pessoal e Encargos Sociais	3.272.081,17
90	Aplicações Diretas	2.506.788,61
91	Aplic. Direta Dec. Oper. entre Órgãos, Fundos e	765.292,56
3	Outras Despesas Correntes	114.190,84
90	Aplicações Diretas	114.190,84
4	Despesas de Capital	500,00
4	Investimentos	500,00
90	Aplicações Diretas	500,00
020602	DEPARTAMENTO DE OBRAS E SERVIÇOS PÚBLIC	15.637.673,60
3	Despesas Correntes	8.632.000,00
3	Outras Despesas Correntes	8.632.000,00
90	Aplicações Diretas	8.632.000,00
4	Despesas de Capital	7.005.673,60
4	Investimentos	7.005.673,60
90	Aplicações Diretas	7.005.673,60
0207	SECRETARIA MUNICIPAL DE AGRICULTURA E ME	1.395.357,15
020701	GABINETE DO SECRETARIO DE AGRICULTURA	1.381.357,15
3	Despesas Correntes	1.256.357,15
1	Pessoal e Encargos Sociais	858.157,15
90	Aplicações Diretas	825.696,55
91	Aplic. Direta Dec. Oper. entre Órgãos, Fundos e	32.460,60
3	Outras Despesas Correntes	398.200,00
90	Aplicações Diretas	398.200,00
4	Despesas de Capital	125.000,00
4	Investimentos	125.000,00
90	Aplicações Diretas	125.000,00
020702	FUNDO MUNICIPAL DE DESENVOLV. AMBIENTAL	14.000,00
3	Despesas Correntes	13.000,00



PREFEITURA MUNICIPAL DE JI-PARANÁ

Av. 2 de Abril, 1701

04092672/0001-25

Exercício: 2010

NATUREZA DA DESPESA POR ÓRGÃO E UNIDADE - LOA 2010

CODIGO	ESPECIFICAÇÃO	DOTAÇÃO
02	PODER EXECUTIVO	106.806.208,42
0207	SECRETARIA MUNICIPAL DE AGRICULTURA E ME	1.395.357,15
020702	FUNDO MUNICIPAL DE DESENVOLV. AMBIENTAL	14.000,00
3	Despesas Correntes	13.000,00
3	Outras Despesas Correntes	13.000,00
90	Aplicações Diretas	13.000,00
4	Despesas de Capital	1.000,00
4	Investimentos	1.000,00
90	Aplicações Diretas	1.000,00
0208	SECRETARIA MUNICIPAL DE ASSISTÊNCIA SOCI	4.044.893,39
020801	GABINETE DA SECRETARIA MUNIC. ASSISTÊNCI	953.783,69
3	Despesas Correntes	952.783,69
1	Pessoal e Encargos Sociais	889.783,69
90	Aplicações Diretas	854.705,05
91	Aplic. Direta Dec. Oper. entre Órgãos, Fundos e	35.078,64
3	Outras Despesas Correntes	63.000,00
90	Aplicações Diretas	63.000,00
4	Despesas de Capital	1.000,00
4	Investimentos	1.000,00
90	Aplicações Diretas	1.000,00
020802	FUNDO MUNICIPAL DE ASSISTÊNCIA SOCIAL	2.685.201,61
3	Despesas Correntes	2.570.201,61
1	Pessoal e Encargos Sociais	558.661,57
90	Aplicações Diretas	512.311,69
91	Aplic. Direta Dec. Oper. entre Órgãos, Fundos e	46.349,88
3	Outras Despesas Correntes	2.011.540,04
50	Transferências a Instituições Privadas sem Fins I	618.000,00
70	Transferências a Instituições Multigovernamentais	68.053,60
90	Aplicações Diretas	1.325.486,44
4	Despesas de Capital	115.000,00
4	Investimentos	115.000,00
90	Aplicações Diretas	115.000,00
020803	FUNDO MUNICIPAL DA CRIANÇA E ADOLESCENT	395.908,09
3	Despesas Correntes	359.908,09
1	Pessoal e Encargos Sociais	216.908,09
90	Aplicações Diretas	192.656,93
91	Aplic. Direta Dec. Oper. entre Órgãos, Fundos e	24.251,16



PREFEITURA MUNICIPAL DE JI-PARANÁ

Av. 2 de Abril, 1701

04092672/0001-25

Exercício: 2010

NATUREZA DA DESPESA POR ÓRGÃO E UNIDADE - LOA 2010

CODIGO	ESPECIFICAÇÃO	DOTAÇÃO
02	PODER EXECUTIVO	106.806.208,42
0208	SECRETARIA MUNICIPAL DE ASSISTÊNCIA SOCI	4.044.893,39
020803	FUNDO MUNICIPAL DA CRIANCA E ADOLESCENT	395.908,09
3	Despesas Correntes	359.908,09
3	Outras Despesas Correntes	143.000,00
50	Transferências a Instituições Privadas sem Fins I	72.800,00
90	Aplicações Diretas	70.200,00
4	Despesas de Capital	36.000,00
4	Investimentos	36.000,00
90	Aplicações Diretas	36.000,00
020804	FUNDO MUNICIPAL DE ASSISTÊNCIA SOCIAL	10.000,00
3	Despesas Correntes	10.000,00
3	Outras Despesas Correntes	10.000,00
90	Aplicações Diretas	10.000,00
0209	SECRETARIA MUNICIPAL DE GOVERNO	1.491.739,38
020901	GABINETE DA SECRETARIA MUNIC.DE GOVERNOC	1.491.739,38
3	Despesas Correntes	1.486.089,38
1	Pessoal e Encargos Sociais	1.463.089,38
90	Aplicações Diretas	1.402.518,78
91	Aplic. Direta Dec. Oper. entre Órgãos, Fundos e	60.570,60
3	Outras Despesas Correntes	23.000,00
90	Aplicações Diretas	23.000,00
4	Despesas de Capital	5.650,00
4	Investimentos	5.650,00
90	Aplicações Diretas	5.650,00
0210	SECRETARIA MUNICIPAL DE DESENVOLVIMENTC	532.474,22
021001	GABINETE DO SEC.MUN DESENVOLVI.ECONOMIK	532.474,22
3	Despesas Correntes	525.774,22
1	Pessoal e Encargos Sociais	344.238,12
90	Aplicações Diretas	340.675,56
91	Aplic. Direta Dec. Oper. entre Órgãos, Fundos e	3.562,56
3	Outras Despesas Correntes	181.536,10
90	Aplicações Diretas	181.536,10
4	Despesas de Capital	6.700,00
4	Investimentos	6.700,00
90	Aplicações Diretas	6.700,00
0211	SECRETARIA MUNICIPAL DE SAUDE	31.408.093,65



PREFEITURA MUNICIPAL DE JI-PARANÁ

Av. 2 de Abril, 1701

04092672/0001-25

Exercício: 2010

NATUREZA DA DESPESA POR ÓRGÃO E UNIDADE - LOA 2010

CODIGO	ESPECIFICAÇÃO	DOTAÇÃO
02	PODER EXECUTIVO	106.806.208,42
0211	SECRETARIA MUNICIPAL DE SAUDE	31.408.093,65
021101	GABINETE DO SECRET.MUNICIPAL DE SAUDE	11.285.402,38
3	Despesas Correntes	11.270.402,38
1	Pessoal e Encargos Sociais	10.440.243,29
90	Aplicações Diretas	9.890.243,29
91	Aplic. Direta Dec. Oper. entre Órgãos, Fundos e	550.000,00
3	Outras Despesas Correntes	830.159,09
90	Aplicações Diretas	830.159,09
4	Despesas de Capital	15.000,00
4	Investimentos	15.000,00
90	Aplicações Diretas	15.000,00
021110	CONSELHO MUNICIPAL DE SAÚDE - C.M.S.	24.000,00
3	Despesas Correntes	23.000,00
3	Outras Despesas Correntes	23.000,00
90	Aplicações Diretas	23.000,00
4	Despesas de Capital	1.000,00
4	Investimentos	1.000,00
90	Aplicações Diretas	1.000,00
021111	Fundo Mun. Saúde-Atenção Básica	7.160.996,93
3	Despesas Correntes	6.844.100,93
1	Pessoal e Encargos Sociais	2.514.339,60
90	Aplicações Diretas	2.370.339,60
91	Aplic. Direta Dec. Oper. entre Órgãos, Fundos e	144.000,00
3	Outras Despesas Correntes	4.329.761,33
70	Transferências a Instituições Multigovernamentais	2.892.549,01
90	Aplicações Diretas	1.437.212,32
4	Despesas de Capital	316.896,00
4	Investimentos	316.896,00
90	Aplicações Diretas	316.896,00
021112	Fundo Mun.Saúde-Atenção de MAC Ambulatorial e H	11.575.386,52
3	Despesas Correntes	11.417.386,52
1	Pessoal e Encargos Sociais	4.658.312,12
90	Aplicações Diretas	4.358.312,12
91	Aplic. Direta Dec. Oper. entre Órgãos, Fundos e	300.000,00
3	Outras Despesas Correntes	6.759.074,40
90	Aplicações Diretas	6.759.074,40



PREFEITURA MUNICIPAL DE JI-PARANÁ

Av. 2 de Abril, 1701

04092672/0001-25

Exercício: 2010

NATUREZA DA DESPESA POR ÓRGÃO E UNIDADE - LOA 2010

CODIGO	ESPECIFICAÇÃO	DOTAÇÃO
02	PODER EXECUTIVO	106.806.208,42
0211	SECRETARIA MUNICIPAL DE SAUDE	31.408.093,65
021112	Fundo Mun.Saúde-Atenção de MAC Ambulatorial e H	11.575.386,52
4	Despesas de Capital	158.000,00
4	Investimentos	158.000,00
90	Aplicações Diretas	158.000,00
021113	Fundo Mun.Saúde-Vigilância em Saúde	620.950,38
3	Despesas Correntes	568.069,38
3	Outras Despesas Correntes	568.069,38
90	Aplicações Diretas	568.069,38
4	Despesas de Capital	52.881,00
4	Investimentos	52.881,00
90	Aplicações Diretas	52.881,00
021114	Fundo Mun. Saúde - 4º Bloco Assistência Farmacêuti	741.357,44
3	Despesas Correntes	741.357,44
3	Outras Despesas Correntes	741.357,44
90	Aplicações Diretas	741.357,44
0213	PROCURADORIA GERAL DO MUNICIPIO	1.720.178,85
021301	GABINETE DA PROCURADORIA GERAL DO MUNI	1.720.178,85
3	Despesas Correntes	1.104.238,85
1	Pessoal e Encargos Sociais	830.838,85
90	Aplicações Diretas	789.130,93
91	Aplic. Direta Dec. Oper. entre Órgãos, Fundos e	41.707,92
3	Outras Despesas Correntes	273.400,00
90	Aplicações Diretas	273.400,00
4	Despesas de Capital	60.000,00
4	Investimentos	60.000,00
90	Aplicações Diretas	60.000,00
9	Reserva de Contingência	555.940,00
9	Reserva de Contingência	555.940,00
99	A Definir	555.940,00
0214	CONTROLADORIA GERAL DO MUNICIPIO	576.405,52
021401	GABINETE DA CONTROLADORIA GERAL	576.405,52
3	Despesas Correntes	557.715,52
1	Pessoal e Encargos Sociais	383.630,52
90	Aplicações Diretas	370.539,48
91	Aplic. Direta Dec. Oper. entre Órgãos, Fundos e	13.091,04



PREFEITURA MUNICIPAL DE JI-PARANÁ

Av. 2 de Abril, 1701

04092672/0001-25

Exercício: 2010

NATUREZA DA DESPESA POR ÓRGÃO E UNIDADE - LOA 2010

CODIGO	ESPECIFICAÇÃO	DOTAÇÃO
02	PODER EXECUTIVO	106.806.208,42
0214	CONTROLADORIA GERAL DO MUNICIPIO	576.405,52
021401	GABINETE DA CONTROLADORIA GERAL	576.405,52
3	Despesas Correntes	557.715,52
3	Outras Despesas Correntes	174.085,00
90	Aplicações Diretas	174.085,00
4	Despesas de Capital	18.690,00
4	Investimentos	18.690,00
90	Aplicações Diretas	18.690,00
0215	SECRETARIA MUNICIPAL DE ESPORTE	694.402,78
021501	GABINETE DO SECRETARIO DO ESPORTE	694.402,78
3	Despesas Correntes	628.352,78
1	Pessoal e Encargos Sociais	475.566,78
90	Aplicações Diretas	457.929,30
91	Aplic. Direta Dec. Oper. entre Órgãos, Fundos e	17.637,48
3	Outras Despesas Correntes	152.786,00
50	Transferências a Instituições Privadas sem Fins I	10.000,00
90	Aplicações Diretas	142.786,00
4	Despesas de Capital	66.050,00
4	Investimentos	66.050,00
90	Aplicações Diretas	66.050,00
19	FUNDAÇÃO CULTURAL DE JI-PARANÁ	468.220,00
1901	FUNDAÇÃO CULTURAL DE JI-PARANÁ	468.220,00
190101	GABINETE DO PRESIDENTE	468.220,00
3	Despesas Correntes	448.220,00
1	Pessoal e Encargos Sociais	185.220,00
90	Aplicações Diretas	183.600,00
91	Aplic. Direta Dec. Oper. entre Órgãos, Fundos e	1.620,00
3	Outras Despesas Correntes	263.000,00
90	Aplicações Diretas	263.000,00
4	Despesas de Capital	20.000,00
4	Investimentos	20.000,00
90	Aplicações Diretas	20.000,00
20	FUNDO DE PREVIDÊNCIA SOCIAL - FPS	8.419.001,22
2001	GABINETE DO PRESIDENTE - SERVIÇOS ADMINI	520.510,00
200101	Serviços Administrativa - FPS	520.510,00
3	Despesas Correntes	515.790,00



PREFEITURA MUNICIPAL DE JI-PARANÁ

Av. 2 de Abril, 1701

04092672/0001-25

Exercício: 2010

NATUREZA DA DESPESA POR ÓRGÃO E UNIDADE - LOA 2010

CODIGO	ESPECIFICAÇÃO	DOTAÇÃO
20	FUNDO DE PREVIDÊNCIA SOCIAL - FPS	8.419.001,22
2001	GABINETE DO PRESIDENTE - SERVIÇOS ADMINI:	520.510,00
200101	Serviços Administrativa - FPS	520.510,00
3	Despesas Correntes	515.790,00
1	Pessoal e Encargos Sociais	140.000,00
90	Aplicações Diretas	115.500,00
91	Aplic. Direta Dec. Oper. entre Órgãos, Fundos e	24.500,00
3	Outras Despesas Correntes	375.790,00
90	Aplicações Diretas	375.790,00
4	Despesas de Capital	4.720,00
4	Investimentos	4.720,00
90	Aplicações Diretas	4.720,00
2002	REGIME PRÓPRIO PREVIDÊNCIA SOCIAL - RPPS:	7.898.491,22
200201	Fundo Próprio Previdência Social-FPPS	7.898.491,22
3	Despesas Correntes	1.495.685,03
3	Outras Despesas Correntes	1.495.685,03
90	Aplicações Diretas	1.495.685,03
9	Reserva de Contingência	6.402.806,19
9	Reserva de Contingência	6.402.806,19
99	A Definir	6.402.806,19
TOTAL		120.779.689,64



*Quadro das Dotações por Órgãos do
Governo e da Administração Natureza da
Despesa Análise da Despesa em
Porcentagem*



PREFEITURA MUNICIPAL DE JI-PARANÁ

Av. 2 de Abril, 1701 - CNPJ:04092672/0001-25

Orçamento Programa - Exercício de 2010

ANÁLISE DA DESPESA EM PORCENTAGEM

Quadro 22

Página 1

Código	Especificação	Elemento	Modalidade	Grupo	Categoria Econômica
3.0.00.00	DESPESAS CORRENTES				<u>83,84</u>
3.1.00.00	Pessoal e Encargos Sociais			<u>44,02</u>	
3.1.90.00	Aplicações Diretas		<u>41,30</u>		
3.1.90.04	Contratação por Tempo Determinado	0,00			
3.1.90.08	Outros Benefícios Assistenciais	0,32			
3.1.90.11	Vencimentos e Vantagens Fixas - Pessoal Civil	36,83			
3.1.90.13	Obrigações Patronais	1,12			
3.1.90.16	Outras Despesas Variáveis - Pessoal Civil	2,20			
3.1.90.34	Outras Despesas de Pessoal decorrentes de Contratos de Terce	0,01			
3.1.90.46	Auxílio-Alimentação	0,56			
3.1.90.91	Sentenças Judiciais	0,09			
3.1.90.94	Indenizações e Restituições Trabalhistas	0,18			
3.1.91.00	Aplic. Direta Dec. Oper. entre Órgãos, Fundos e Entidades		<u>2,72</u>		
3.1.91.13	Obrigações Patronais	2,72			
3.2.00.00	Juros e Encargos da Dívida			<u>1,01</u>	
3.2.90.00	Aplicações Diretas		<u>1,01</u>		
3.2.90.21	Juros sobre a Dívida por Contrato	1,01			
3.3.00.00	Outras Despesas Correntes			<u>38,82</u>	
3.3.50.00	Transferências a Instituições Privadas sem Fins Lucrativos		<u>0,67</u>		
3.3.50.43	Subvenções Sociais	0,67			
3.3.70.00	Transferências a Instituições Multigovernamentais		<u>3,23</u>		
3.3.70.41	Contribuições	3,23			
3.3.90.00	Aplicações Diretas		<u>34,92</u>		
3.3.90.01	Aposentadoria e Reformas	0,34			
3.3.90.03	Pensões	0,15			
3.3.90.05	Outros Benefícios Previdenciários	0,56			
3.3.90.08	Outros Benefícios Assistenciais	0,00			
3.3.90.09	Salário-Família	0,19			
3.3.90.14	Diárias - Civil	0,55			
3.3.90.30	Material de Consumo	7,51			
3.3.90.31	Premiações Culturais, Art., Cient., Desport.	0,02			
3.3.90.32	Material de Distribuição Gratuita	0,16			
3.3.90.33	Passagens e Despesas com Locomoção	0,34			
3.3.90.35	Serviços de Consultoria	0,05			
3.3.90.36	Outros Serviços de Terceiros - Pessoa Física	0,64			
3.3.90.37	Locação de Mão-de-Obra	0,01			
3.3.90.39	Outros Serviços de Terceiros - Pessoa Jurídica	23,07			
3.3.90.41	Contribuições	0,22			
3.3.90.46	Auxílio-Alimentação	0,10			
3.3.90.47	Obrigações Tributárias e Contributivas	0,78			
3.3.90.91	Sentenças Judiciais	0,08			
3.3.90.92	Despesas de Exercícios Anteriores	0,06			
3.3.90.93	Indenizações e Restituições	0,01			
3.3.90.95	Indenização pela Execução de Trabalhos de Campo	0,07			
4.0.00.00	DESPESAS DE CAPITAL				<u>10,39</u>
4.4.00.00	Investimentos			<u>8,47</u>	
4.4.70.00	Transferências a Instituições Multigovernamentais		<u>0,03</u>		
4.4.70.41	Contribuições	0,03			
4.4.90.00	Aplicações Diretas		<u>8,44</u>		



PREFEITURA MUNICIPAL DE JI-PARANÁ

Av. 2 de Abril, 1701 - CNPJ:04092672/0001-25

Orçamento Programa - Exercício de 2010

ANÁLISE DA DESPESA EM PORCENTAGEM

Quadro 22

Página 2

Código	Especificação	Elemento	Modalidade	Grupo	Categoria Econômica
4.4.90.30	Material de Consumo	0,24	.	.	.
4.4.90.36	Outros Serviços de Terceiros - Pessoa Física	0,00	.	.	.
4.4.90.39	Outros Serviços de Terceiros - Pessoa Jurídica	1,01	.	.	.
4.4.90.41	Contribuições	0,00	.	.	.
4.4.90.51	Obras e Instalações	5,49	.	.	.
4.4.90.52	Equipamentos e Material Permanente	1,70	.	.	.
4.6.00.00	Amortização da Dívida		.	<u>1,93</u>	.
4.6.90.00	Aplicações Diretas		<u>1,93</u>	.	.
4.6.90.71	Principal da Dívida Contratual Resgatado	1,93	.	.	.
9.0.00.00	RESERVA DE CONTINGÊNCIA		.	.	<u>5,76</u>
9.9.00.00	Reserva de Contingência		.	<u>5,76</u>	.
9.9.99.00	A Definir		<u>5,76</u>	.	.
9.9.99.97	Reserva de Contigência Previdenciaria	5,30	.	.	.
9.9.99.99	A Classificar	0,46	.	.	.
			TOTAL		100,00



Quadro Demonstrativo da Despesa
Anexo 6
Programa de Trabalho



PREFEITURA MUNICIPAL DE JI-PARANÁ

Av. 2 de Abril, 1701 - CNPJ:04092672/0001-25

Orçamento Programa - Exercício de 2010

Anexo 06

Página 1

PROGRAMA DE TRABALHO

(Inc.II, § 2º, Art.2º)

01 PODER LEGISLATIVO					
01 CAMARA MUNICIPAL					
Código	Especificação	Operação Especial	Projetos	Atividades	Total
01	Legislativa		138.563,96	4.947.696,04	5.086.260,00
01	031 Ação Legislativa		138.563,96	4.947.696,04	5.086.260,00
01	031 1001 INFRA-ESTRUTURA DA CÂMARA MUNICIPAL		15.464,76		15.464,76
01.031.1001.1004.1004	REFORMA E AMPLIAÇÃO DO PRÉDIO E ESTACIONAMENTO		15.464,76		15.464,76
01	031 2001 Apoio Administrativo da CÂMARA MUNICIPAL		123.099,20	4.947.696,04	5.070.795,24
01.031.2001.1002.1002	CAPACITAÇÃO DE RECURSOS HUMANOS-CMJP		123.099,20		123.099,20
01.031.2001.2001.2001	MANUTENÇÃO DE SERVIÇOS ADMINISTRATIVOS GERAIS-CÂMARA			1.487.381,40	1.487.381,40
01.031.2001.2002.2002	FOPAG-CÂMARA			3.460.314,64	3.460.314,64
TOTAL		0,00	138.563,96	4.947.696,04	5.086.260,00



PREFEITURA MUNICIPAL DE JI-PARANÁ

Av. 2 de Abril, 1701 - CNPJ:04092672/0001-25

Orçamento Programa - Exercício de 2010

Anexo 06

Página 2

PROGRAMA DE TRABALHO

(Inc.II, § 2º, Art.2º)

02 PODER EXECUTIVO					
02 GABINETE DO PREFEITO					
Código	Especificação	Operação Especial	Projetos	Atividades	Total
04	Administração			4.609.673,90	4.609.673,90
04	122 Administração Geral			4.609.673,90	4.609.673,90
04	122 2002 Apoio Administrativo do GABINETE DO PREFEITO			4.609.673,90	4.609.673,90
04.122.2002.2006.3306	MANUT.SERV. ADMINIST. GERAIS - GAB PREFEITO			2.014.056,26	2.014.056,26
04.122.2002.2007.3107	FOPAG - GABINETE			2.021.772,63	2.021.772,63
04.122.2002.2007.3108	FOPAG - Fundação Cultural			573.845,01	573.845,01
06	Segurança Pública			50.000,00	50.000,00
06	181 Policiamento			50.000,00	50.000,00
06	181 1024 Progr.Educação, Informação e Fiscalização do Trânsito Urbano			50.000,00	50.000,00
06.181.1024.2114.3314	Execução do Convênio com a Polícia Militar			50.000,00	50.000,00
15	Urbanismo		240.000,00		240.000,00
15	453 Transportes Coletivos Urbanos		240.000,00		240.000,00
15	453 2002 Apoio Administrativo do GABINETE DO PREFEITO		240.000,00		240.000,00
15.453.2002.1006.3306	REPASSE DO FINANCEIRO PARA E.M.T.U		240.000,00		240.000,00
TOTAL		0,00	240.000,00	4.659.673,90	4.899.673,90



PREFEITURA MUNICIPAL DE JI-PARANÁ

Av. 2 de Abril, 1701 - CNPJ:04092672/0001-25

Orçamento Programa - Exercício de 2010

Anexo 06

Página 3

PROGRAMA DE TRABALHO

(Inc.II, § 2º, Art.2º)

02 PODER EXECUTIVO					
03 SECRETARIA MUNICIPAL DE FAZENDA					
Código	Especificação	Operação Especial	Projetos	Atividades	Total
04	Administração			3.966.836,86	3.966.836,86
04	123 Administração Financeira			3.966.836,86	3.966.836,86
04	123 2003 Apoio Administrativo da SEMFAZ			3.966.836,86	3.966.836,86
04.123.2003.2008.3308	MANUT. SERV ADMINIST.GERAIS-SEMFAZ			1.222.935,95	1.222.935,95
04.123.2003.2009.3109	FOPAG-SEMFAZ			2.743.900,91	2.743.900,91
28	Encargos Especiais	3.544.500,00			3.544.500,00
28	843 Serviço da Dívida Interna	3.544.500,00			3.544.500,00
28	843 0000 SERVIÇOS DA DÍVIDA INTERNA, JUROS E AMORTIZAÇÃO	3.544.500,00			3.544.500,00
28.843.0000.0002.0002	AMORTIZACOES DAS DIVIDAS	3.544.500,00			3.544.500,00
TOTAL		3.544.500,00	0,00	3.966.836,86	7.511.336,86



PREFEITURA MUNICIPAL DE JI-PARANÁ

Av. 2 de Abril, 1701 - CNPJ:04092672/0001-25

Orçamento Programa - Exercício de 2010

Anexo 06

Página 4

PROGRAMA DE TRABALHO

(Inc.II, § 2º, Art.2º)

02 PODER EXECUTIVO					
04 SECRETARIA MUNICIPAL DE ADMINISTRAÇÃO					
Código	Especificação	Operação Especial	Projetos	Atividades	Total
04	Administração		11.000,00	11.161.099,91	11.172.099,91
04	122 Administração Geral		11.000,00	11.161.099,91	11.172.099,91
04	122 2004 Apoio Administrativo da SEMAD		11.000,00	11.161.099,91	11.172.099,91
04.122.2004.1012.1012	CONSTRUÇÃO RECONSTRUÇÃO E AMPLIAÇÃO DOS EDIFÍCIOS DA PMJP		11.000,00		11.000,00
04.122.2004.2011.3311	MANUT. SERV. ADMINIST. GERAIS - SEMAD			5.182.095,81	5.182.095,81
04.122.2004.2012.3112	FOPAG - SEMAD			5.030.004,10	5.030.004,10
04.122.2004.2013.2013	Contribuição p/ Formação do PASEP			940.000,00	940.000,00
04.122.2004.2014.2014	Reformas dos Edifícios da Prefeitura			9.000,00	9.000,00
TOTAL		0,00	11.000,00	11.161.099,91	11.172.099,91



PREFEITURA MUNICIPAL DE JI-PARANÁ

Av. 2 de Abril, 1701 - CNPJ:04092672/0001-25

Orçamento Programa - Exercício de 2010

Anexo 06

Página 5

PROGRAMA DE TRABALHO

(Inc.II, § 2º, Art.2º)

02 PODER EXECUTIVO					
05 SECRETARIA MUNICIPAL DE EDUCAÇÃO					
Código	Especificação	Operação Especial	Projetos	Atividades	Total
12	Educação			223.472,72	223.472,72
12	122 Administração Geral			223.472,72	223.472,72
12	122 2005 Apoio Administrativos da SEMED			153.472,72	153.472,72
12.122.2005.2028.2028	Manutenção de Serviços Administrativos Gerais - SEMED			153.472,72	153.472,72
12	122 2006 Apoio Administrativo do Conselho Municipal de Educação			70.000,00	70.000,00
12.122.2006.2026.2026	Manutenção das Atividades do Conselho Municipal de Educação			70.000,00	70.000,00
12	361 Ensino Fundamental		5.977.737,02	14.264.457,46	20.242.194,48
12	361 1003 Gestão das Políticas Públicas no Ensino Fundamental		1.017.656,45	14.264.457,46	15.282.113,91
12.361.1003.1013.1013	Construção e Ampliação das Unidades de Ensino Fundamental		240.000,00		240.000,00
12.361.1003.1023.1023	Construção e Ampliação das Unidades de Educacional		648.000,00		648.000,00
12.361.1003.1025.1025	Programa Dinheiro Direto na Escola - PDDE		118.856,45		118.856,45
12.361.1003.1095.1095	PROJETO DE MELHORIA DA ESCOLA - PME		10.800,00		10.800,00
12.361.1003.2015.2015	Fopag - FUNDEB 60%			5.407.822,37	5.407.822,37
12.361.1003.2016.2016	Fopag - FUNDEB 40%			4.298.000,00	4.298.000,00
12.361.1003.2017.2017	Manutenção do Fundeb 40%			191.960,00	191.960,00
12.361.1003.2018.2018	Manutenção do PROFAE - Ensino Fundeb 40%			27.000,00	27.000,00
12.361.1003.2019.2019	Manutenção do Ensino Fundamental			1.188.856,89	1.188.856,89
12.361.1003.2020.2020	Manutenção do PROFAE - Ensino Fundamental			253.240,00	253.240,00
12.361.1003.2021.2021	Recuperação e Reforma de Unidades Escolares			504.000,00	504.000,00
12.361.1003.2105.2105	FOPAG FUNDEB 60% - INFANTIL			1.774.644,24	1.774.644,24
12.361.1003.2108.2108	Fopag FUNDEB 60% EJA			470.400,00	470.400,00
12.361.1003.2110.2110	Manutenção EJA - Fundeb 40%			148.533,96	148.533,96
12	361 1005 Alimentação Escolar Saudável		359.518,73		359.518,73
12.361.1005.1016.0003	Programa Alimentação Escolar - Pré Escola		1.000,00		1.000,00
12.361.1005.1016.0004	Programa Alimentação Escolar - EJA		1.000,00		1.000,00
12.361.1005.1016.0005	Programa Alimentação Escolar - Ens. Fundamental		1.000,00		1.000,00
12.361.1005.1016.0006	Programa Alimentação Escolar - Ens. Médio		1.000,00		1.000,00
12.361.1005.1016.0007	Programa Alimentação Escolar - Creche		1.000,00		1.000,00
12.361.1005.1017.1017	Programa Escolarização Merenda Escolar - PEME		354.518,73		354.518,73
12	361 1006 De Volta á Escola - Educação Jovens e Adultos		18.361,02		18.361,02
12.361.1006.1020.1020	Brasil Alfabetizado		18.361,02		18.361,02
12	361 1007 Transporte Estudantil		4.421.000,82		4.421.000,82
12.361.1007.1014.1014	Transporte para Estudante		2.663.642,55		2.663.642,55
12.361.1007.1021.1021	Transporte Escolar		1.406.200,79		1.406.200,79
12.361.1007.1022.1022	Manutenção Transporte Escolar - Salário Educação		351.157,48		351.157,48
12	361 1009 Educação Municipal On-Line		161.200,00		161.200,00
12.361.1009.1026.1026	Educação On-Line - Ensino Fundamental		161.200,00		161.200,00
12	363 Ensino Profissional		5.400,00		5.400,00
12	363 1003 Gestão das Políticas Públicas no Ensino Fundamental		5.400,00		5.400,00
12.363.1003.1110.1110	Implant.de Escola Técnica Federal		5.400,00		5.400,00
12	364 Ensino Superior			315.760,00	315.760,00



PREFEITURA MUNICIPAL DE JI-PARANÁ

Av. 2 de Abril, 1701 - CNPJ:04092672/0001-25

Orçamento Programa - Exercício de 2010

Anexo 06

Página 6

PROGRAMA DE TRABALHO

(Inc.II, § 2º, Art.2º)

02		PODER EXECUTIVO				
05		SECRETARIA MUNICIPAL DE EDUCAÇÃO				
Código	Descrição	Operação Especial	Projetos	Atividades	Total	
12	364	1003	Gestão das Políticas Públicas no Ensino Fundamental	315.760,00	315.760,00	
12.364.1003.2111.2111	Manutenção da U.A.B.-Universidade Aberta do Brasil			125.680,00	125.680,00	
12.364.1003.2112.2112	FOPAG - Mant. da U.A.B.-Universidade Aberta do Brasil			190.080,00	190.080,00	
12	365		Educação Infantil	445.000,00	932.180,00	1.377.180,00
12	365	1004	Gestão das Políticas Públicas no Ensino Infantil	240.000,00	932.180,00	1.172.180,00
12.365.1004.1015.1015	Construção e Ampliação das Unidades de Ensino Infantil		240.000,00		240.000,00	
12.365.1004.2022.2022	Manutenção das Atividades do Ensino Infantil			507.780,00	507.780,00	
12.365.1004.2025.2025	Manutenção e Conservação de Viaturas			165.400,00	165.400,00	
12.365.1004.2027.2027	Manutenção do PROFAE - Ensino Infantil			99.000,00	99.000,00	
12.365.1004.2109.2109	Recuperação e Reforma de Unidades de Ensino Infantil			160.000,00	160.000,00	
12	365	1008	Gestão das Políticas Públicas no Ensino Especial	60.000,00	60.000,00	
12.365.1008.1115.1115	Repasso Financeiro APAE		60.000,00		60.000,00	
12	365	1009	Educação Municipal On-Line	145.000,00	145.000,00	
12.365.1009.1027.1027	Educação On-Line - Ensino infantil		145.000,00		145.000,00	
12	367		Educação Especial	43.200,00	127.900,00	171.100,00
12	367	1008	Gestão das Políticas Públicas no Ensino Especial	43.200,00	127.900,00	171.100,00
12.367.1008.1024.1024	Educação Inclusiva: Direito à Diversidade		43.200,00		43.200,00	
12.367.1008.2122.2122	Gestão da Políticas no Ensino Especial			127.900,00	127.900,00	
TOTAL		0,00	6.471.337,02	15.863.770,18	22.335.107,20	



PREFEITURA MUNICIPAL DE JI-PARANÁ

Av. 2 de Abril, 1701 - CNPJ:04092672/0001-25

Orçamento Programa - Exercício de 2010

Anexo 06

Página 7

PROGRAMA DE TRABALHO

(Inc.II, § 2º, Art.2º)

02 PODER EXECUTIVO					
06 SECRETARIA MUNICIPAL DE OBRAS E SERV. PUBLICOS					
Código	Especificação	Operação Especial	Projetos	Atividades	Total
15	Urbanismo			3.386.772,01	3.386.772,01
15	122 Administração Geral			3.386.772,01	3.386.772,01
15	122 2008 Apoio Administrativo da SEMOSP			3.386.772,01	3.386.772,01
15.122.2008.2034.3334	MANUT.SERV.ADMINIST.GERAIS - SEMOSP			114.690,84	114.690,84
15.122.2008.2035.3135	Fopag - Semosp			3.272.081,17	3.272.081,17
15	451 Infra-Estrutura Urbana		275.000,00		275.000,00
15	451 1011 Gestão da Políticas Públicas em Obras e Serviços		275.000,00		275.000,00
15.451.1011.1045.1045	Construção Ampliação de Praças Parques e Jardins		275.000,00		275.000,00
15	452 Serviços Urbanos		3.760.000,00	200.000,00	3.960.000,00
15	452 1011 Gestão da Políticas Públicas em Obras e Serviços		3.760.000,00	200.000,00	3.960.000,00
15.452.1011.1047.1047	Gestão Integrada de Resíduos Sólidos		3.760.000,00		3.760.000,00
15.452.1011.2040.2040	Manutenção e Instalação da Rede de Iluminação Pública			200.000,00	200.000,00
17	Saneamento		440.000,00	44.000,00	484.000,00
17	512 Saneamento Básico Urbano		440.000,00	44.000,00	484.000,00
17	512 1011 Gestão da Políticas Públicas em Obras e Serviços		440.000,00	44.000,00	484.000,00
17.512.1011.1043.1043	Retificação, Canalização de Rios e Igarapés em Áreas de Risc		40.000,00		40.000,00
17.512.1011.1046.1046	Construção Manutenção e Reforma de Obras de Artes		400.000,00		400.000,00
17.512.1011.2041.2041	Manutenção da Oficina Sanitária			44.000,00	44.000,00
26	Transporte		6.337.673,60	4.581.000,00	10.918.673,60
26	782 Transporte Rodoviário		6.337.673,60	4.581.000,00	10.918.673,60
26	782 1011 Gestão da Políticas Públicas em Obras e Serviços		6.337.673,60	4.581.000,00	10.918.673,60
26.782.1011.1040.1040	Aquisição de Veículos, Maquinas e Equipamentos		100.000,00		100.000,00
26.782.1011.1041.1041	Constr.Paviment.Drenagem Vias Urb.e Reforço Alargam.Ponte Ri		6.189.673,60		6.189.673,60
26.782.1011.1044.1044	Participação em Consorcio Intermunicipal		48.000,00		48.000,00
26.782.1011.2036.2036	Manutenção Conservação de Veículos, Maquinas e Viaturas			380.000,00	380.000,00
26.782.1011.2037.2037	Manut.Recup.Conserv.,Drenagem e Paviment. de Vias Urbanas			2.201.000,00	2.201.000,00
26.782.1011.2038.2038	Manut.Recup.Conserv.deDrenagem e Paviment.Estradas Vicinais			1.400.000,00	1.400.000,00
26.782.1011.2039.2039	Manutenção e Reforma de Pontilhões e Bueiros			600.000,00	600.000,00
TOTAL		0,00	10.812.673,60	8.211.772,01	19.024.445,61



PREFEITURA MUNICIPAL DE JI-PARANÁ

Av. 2 de Abril, 1701 - CNPJ:04092672/0001-25

Orçamento Programa - Exercício de 2010

Anexo 06

Página 8

PROGRAMA DE TRABALHO

(Inc.II, § 2º, Art.2º)

02 PODER EXECUTIVO					
07 SECRETARIA MUNICIPAL DE AGRICULTURA E MEIO AMB.					
Código	Especificação	Operação Especial	Projetos	Atividades	T o t a l
18	Gestão Ambiental		215.000,00	14.000,00	229.000,00
18	541 Preservação e Conservação Ambiental		215.000,00	14.000,00	229.000,00
18	541 1010 Gestão da Políticas Públicas na Agricultura e Meio Ambiente		215.000,00	14.000,00	229.000,00
18.541.1010.1036.1036	Recuperação das Matas Ciliares dos Igarapés Urbanos		59.000,00		59.000,00
18.541.1010.1037.1037	Arborização Urbana		156.000,00		156.000,00
18.541.1010.2033.2033	Fundo Municipal de Desenvolvimento Ambiental			14.000,00	14.000,00
20	Agricultura			895.357,15	895.357,15
20	122 Administração Geral			895.357,15	895.357,15
20	122 2007 Apoio Administrativo da SEMAGRI			895.357,15	895.357,15
20.122.2007.2029.2029	Manutenção de Serviços Administrativos Gerais - Semagri			37.200,00	37.200,00
20.122.2007.2030.3130	Fopag - Semagri			858.157,15	858.157,15
20	304 Vigilância Sanitária		10.000,00		10.000,00
20	304 1010 Gestão da Políticas Públicas na Agricultura e Meio Ambiente		10.000,00		10.000,00
20.304.1010.1074.1074	Estruturar o Serviço de inspeção Municipal - Sim		10.000,00		10.000,00
20	601 Promoção da Produção Vegetal		24.000,00		24.000,00
20	601 1010 Gestão da Políticas Públicas na Agricultura e Meio Ambiente		24.000,00		24.000,00
20.601.1010.1034.1034	Capacitação Apoio e Estímulos aos Agricultores		10.000,00		10.000,00
20.601.1010.1035.1035	Apoio Desenvolvimeto da Produção Animal e Vegetal		14.000,00		14.000,00
20	605 Abastecimento		140.000,00	53.000,00	193.000,00
20	605 1010 Gestão da Políticas Públicas na Agricultura e Meio Ambiente		140.000,00	53.000,00	193.000,00
20.605.1010.1033.1033	Aquisição de Patrulha Rural		105.000,00		105.000,00
20.605.1010.1039.1039	Transporte e Armazenagem de Produtos Agrícolas		35.000,00		35.000,00
20.605.1010.2032.2032	Apoio ao Feirão do Agricultor			53.000,00	53.000,00
20	691 Promoção Comercial		20.000,00	24.000,00	44.000,00
20	691 1010 Gestão da Políticas Públicas na Agricultura e Meio Ambiente		20.000,00	24.000,00	44.000,00
20.691.1010.1075.1075	Participação Feiras e Eventos		20.000,00		20.000,00
20.691.1010.2031.2031	Manutenção da Pousada do Agricultor			24.000,00	24.000,00
TOTAL		0,00	409.000,00	986.357,15	1.395.357,15



PREFEITURA MUNICIPAL DE JI-PARANÁ

Av. 2 de Abril, 1701 - CNPJ:04092672/0001-25

Orçamento Programa - Exercício de 2010

Anexo 06

Página 9

PROGRAMA DE TRABALHO

(Inc.II, § 2º, Art.2º)

02 PODER EXECUTIVO					
08 SECRETARIA MUNICIPAL DE ASSISTÊNCIA SOCIAL					
Código	Especificação	Operação Especial	Projetos	Atividades	Total
08	Assistência Social			953.783,69	953.783,69
08	122 Administração Geral			953.783,69	953.783,69
08	122 2009 Apoio Administrativo da SEMAS			953.783,69	953.783,69
08.122.2009.2042.2042	Manutenção de Serviços Administrativos Gerais - Semas			64.000,00	64.000,00
08.122.2009.2043.3143	Fopag - Semas			889.783,69	889.783,69
08	241 Assistência ao Idoso		119.500,00		119.500,00
08	241 1012 Qualidade de Vida na Terceira Idade		119.500,00		119.500,00
08.241.1012.1048.1048	Assistência Amparo ao Idoso		119.500,00		119.500,00
08	242 Assistência ao Portador de Deficiência		38.053,60		38.053,60
08	242 1013 Integração à Vida Social da Pessoa Portad.Necessid.Especiais		38.053,60		38.053,60
08.242.1013.1050.1050	Assistência a Pessoa Portadora de Necessidades Especiais		38.053,60		38.053,60
08	243 Assistência à Criança e ao Adolescente		766.951,25	620.724,09	1.387.675,34
08	243 1014 Atenção Integral a Infância e Juventude		766.951,25	620.724,09	1.387.675,34
08.243.1014.1051.1051	Pro-Jovem		151.600,00		151.600,00
08.243.1014.1051.3151	Fopag - Pro-Jovem		30.437,74		30.437,74
08.243.1014.1056.1056	Erradicação Trabalho Infantil		178.000,00		178.000,00
08.243.1014.1056.3156	Fopag - Erradicação Trabalho Infantil		142.183,42		142.183,42
08.243.1014.1057.1057	Combate ao Abuso Explor.Sexual Crian.Adolecentes		96.800,00		96.800,00
08.243.1014.1057.3157	Fopag - Comb.Abuso Explor.Sexual Crian.Adolecentes		167.930,09		167.930,09
08.243.1014.2045.2045	Manutenção do Abrigo Municipal			165.000,00	165.000,00
08.243.1014.2046.2046	Manutenção das Atividades do CMDCA			104.000,00	104.000,00
08.243.1014.2047.2047	Manutenção das Atividades do Conselho Tutelar			75.000,00	75.000,00
08.243.1014.2047.3147	Fopag do Conselho Tutelar			216.908,09	216.908,09
08.243.1014.2048.2048	Manut. das Ativid do Fundo Municipal de Assistência Social			10.000,00	10.000,00
08.243.1014.2125.0001	Manutenção CREAS			49.816,00	49.816,00
08	244 Assistência Comunitária		1.545.880,76		1.545.880,76
08	244 1015 Gestão de Assistências Integral à Família		1.545.880,76		1.545.880,76
08.244.1015.1054.1054	Roda Moinho		43.000,00		43.000,00
08.244.1015.1061.1061	Assistência Amparo a Gestante		19.000,00		19.000,00
08.244.1015.1062.1062	Casa da Família - Centro de Referência da Assistência Social		271.000,00		271.000,00
08.244.1015.1062.3162	Fopag PAIF		218.110,32		218.110,32
08.244.1015.1064.1064	Apoio as Instituições não Governamental		618.000,00		618.000,00
08.244.1015.1072.1072	Bolsa Família		156.748,00		156.748,00
08.244.1015.1121.1121	Apoio às Famílias de Crianças 0 a 6 anos		220.022,44		220.022,44
TOTAL		0,00	2.470.385,61	1.574.507,78	4.044.893,39



PREFEITURA MUNICIPAL DE JI-PARANÁ

Av. 2 de Abril, 1701 - CNPJ:04092672/0001-25

Orçamento Programa - Exercício de 2010

Anexo 06

Página 10

PROGRAMA DE TRABALHO

(Inc.II, § 2º, Art.2º)

02 PODER EXECUTIVO					
09 SECRETARIA MUNICIPAL DE GOVERNO					
Código	Especificação	Operação Especial	Projetos	Atividades	Total
04	Administração			1.491.739,38	1.491.739,38
04	121 Planejamento e Orçamento			1.491.739,38	1.491.739,38
04	121 2010 Apoio Administrativo da SEMG			1.491.739,38	1.491.739,38
04.121.2010.2050.2050	Manutenção de Serviços Administrativos Gerais - SEMG			28.650,00	28.650,00
04.121.2010.2051.3151	Fopag - SEMG			1.463.089,38	1.463.089,38
TOTAL		0,00	0,00	1.491.739,38	1.491.739,38



PREFEITURA MUNICIPAL DE JI-PARANÁ

Av. 2 de Abril, 1701 - CNPJ:04092672/0001-25

Orçamento Programa - Exercício de 2010

Anexo 06

Página 11

PROGRAMA DE TRABALHO

(Inc.II, § 2º, Art.2º)

02 PODER EXECUTIVO					
10 SECRETARIA MUNICIPAL DE DESENVOLVIMENTO ECONOMICO					
Código	Especificação	Operação Especial	Projetos	Atividades	Total
04	Administração			481.714,22	481.714,22
04	122 Administração Geral			481.714,22	481.714,22
04	122 2011 Apoio Administrativo da SEMDES			481.714,22	481.714,22
04.122.2011.2053.2053	Manutenção de Serviços Administrativos Gerais - SEMDES			137.476,10	137.476,10
04.122.2011.2054.3154	Fopag - SEMDES			344.238,12	344.238,12
22	Indústria		10.800,00	10.800,00	21.600,00
22	661 Promoção Industrial		10.800,00	10.800,00	21.600,00
22	661 1019 Ji-Paraná Empreendedor		10.800,00	10.800,00	21.600,00
22.661.1019.1076.1076	Reorganização do Distrito Industrial		10.800,00		10.800,00
22.661.1019.2055.2055	Estudos sobre Sistemas de Comercialização			5.400,00	5.400,00
22.661.1019.2057.2057	Ap.Micros e Pequenas Empresas,Cooperativas e Profis.Autônom			5.400,00	5.400,00
23	Comércio e Serviços		10.800,00	18.360,00	29.160,00
23	695 Turismo		10.800,00	18.360,00	29.160,00
23	695 1020 Turismo Jipa		10.800,00	18.360,00	29.160,00
23.695.1020.1077.1077	Inventariar e Divulgar as Belezas Naturais e a Infra-estrutu		5.400,00		5.400,00
23.695.1020.1078.1078	Preparando Ji-Paraná para o Turismo		5.400,00		5.400,00
23.695.1020.2058.2058	Elaborar e Divulgar o Calendário de Eventos do Município			5.400,00	5.400,00
23.695.1020.2059.2059	Cadastrar os Proprietários Rurais na Explor.do Turismo Rural			12.960,00	12.960,00
TOTAL		0,00	21.600,00	510.874,22	532.474,22



PREFEITURA MUNICIPAL DE JI-PARANÁ

Av. 2 de Abril, 1701 - CNPJ:04092672/0001-25

Orçamento Programa - Exercício de 2010
Anexo 06
Página 12

PROGRAMA DE TRABALHO

(Inc.II, § 2º, Art.2º)

02 PODER EXECUTIVO							
11 SECRETARIA MUNICIPAL DE SAUDE							
Código	Especificação			Operação Especial	Projetos	Atividades	Total
10	Saúde					11.309.402,38	11.309.402,38
10	122	Administração Geral				11.309.402,38	11.309.402,38
10	122	2012	Apoio Administrativo da SEMUSA			11.285.402,38	11.285.402,38
10.122.2012.2060.3360	Manut.Serv.Administ.Gerais-Semusa - 15% Saúde					845.159,09	845.159,09
10.122.2012.2062.3162	Fopag - SEMUSA - 15% Saúde					10.440.243,29	10.440.243,29
10	122	2013	Apoio Administrativo da CMS			24.000,00	24.000,00
10.122.2013.2080.2080	Manut.dos Serv.Administ.Gerais-Conselho Mun.de Saúde					24.000,00	24.000,00
10	301	Atenção Básica				5.030.155,36	5.030.155,36
10	301	1021	Gestão da Políticas Públicas em Saúde			5.030.155,36	5.030.155,36
10.301.1021.2061.0002	Programa Saúde da Família - Estado					120.960,00	120.960,00
10.301.1021.2061.1001	Fopag PSF (PAB Variável)					480.918,68	480.918,68
10.301.1021.2061.1002	Manut. Serv. PSF (PAB Variável)					460.800,00	460.800,00
10.301.1021.2064.1003	Programa da Saúde Bucal - (PAB Variável)					108.047,25	108.047,25
10.301.1021.2066.0100	Manut.PAB - (PAB Fixo)					1.064.301,07	1.064.301,07
10.301.1021.2067.1002	Fopag - PACS - (PAB Variável)					1.188.420,92	1.188.420,92
10.301.1021.2072.1011	Manutenção Serviços Progr. Asist.Farmacêutica- Básica					671.068,88	671.068,88
10.301.1021.2072.1021	Manutenção Serv. Progr.Asist.Farmacêutica- Estratégico					70.288,56	70.288,56
10.301.1021.2076.1022	Manut.Serviços CAPS II-(Limite Financeiro MAC Ambul. Hospit)					20.350,00	20.350,00
10.301.1021.2078.0100	Fopag - PAB - (PAB Fixo)					845.000,00	845.000,00
10	302	Assistência Hospitalar e Ambulatorial				11.555.036,52	11.555.036,52
10	302	1021	Gestão da Políticas Públicas em Saúde			11.555.036,52	11.555.036,52
10.302.1021.2068.1010	Manut.Servi. Hospital Municipal-Limite Financeiro do MAC					4.584.233,00	4.584.233,00
10.302.1021.2069.2013	Manut.Servi. Hemodiálise-(FAEC-Fundo Ações Estrat. e Compen)					2.306.491,40	2.306.491,40
10.302.1021.2079.1010	Fopag Hospital Municipal-(Limite Financeiro da MAC Amb.Hosp)					4.658.312,12	4.658.312,12
10.302.1021.2121.1022	Manut.CEO-Centro Esp.Odontológica(Limite Financeiro MAC) SUS					6.000,00	6.000,00
10	304	Vigilância Sanitária				66.507,71	66.507,71
10	304	1021	Gestão da Políticas Públicas em Saúde			66.507,71	66.507,71
10.304.1021.2071.1002	Manut.Serv.Vigilância Sanitária-(Vigilância em Saúde)					66.507,71	66.507,71
10	305	Vigilância Epidemiológica				554.442,67	554.442,67
10	305	1021	Gestão da Políticas Públicas em Saúde			554.442,67	554.442,67
10.305.1021.2073.1001	Manut.Serv.Epidemil.Controle Doenças(Vigilância em Saúde)SUS					504.442,67	504.442,67
10.305.1021.2073.1002	Campanhas de Anti-Rábica-(Vigilância em Saúde) SUS					20.000,00	20.000,00
10.305.1021.2073.1003	Campanha de Vacinação Idoso-(Vigilância em Saúde)-SUS					10.000,00	10.000,00
10.305.1021.2073.1004	Campanha de Vacinação Poliomelite-(Vigilância em Saúde)-SUS					20.000,00	20.000,00
10	423	Assistência aos Povos Indígenas				2.892.549,01	2.892.549,01



PREFEITURA MUNICIPAL DE JI-PARANÁ

Av. 2 de Abril, 1701 - CNPJ:04092672/0001-25

Orçamento Programa - Exercício de 2010

Anexo 06

Página 13

PROGRAMA DE TRABALHO

(Inc.II, § 2º, Art.2º)

02 PODER EXECUTIVO							
11 SECRETARIA MUNICIPAL DE SAUDE							
Código	Especificação			Operação Especial	Projetos	Atividades	Total
10	423	1021	Gestão da Políticas Públicas em Saúde			2.892.549,01	2.892.549,01
	10.423.1021.2075.1005		Manut.Serv.Assist.Básica Saúde Indígena-(PAB Variável)			2.892.549,01	2.892.549,01
TOTAL				0,00	0,00	31.408.093,65	31.408.093,65



PREFEITURA MUNICIPAL DE JI-PARANÁ

Av. 2 de Abril, 1701 - CNPJ:04092672/0001-25

Orçamento Programa - Exercício de 2010

Anexo 06

Página 14

PROGRAMA DE TRABALHO

(Inc.II, § 2º, Art.2º)

02 PODER EXECUTIVO					
13 PROCURADORIA GERAL DO MUNICIPIO					
Código	Especificação	Operação Especial	Projetos	Atividades	Total
04	Administração		4.000,00	960.238,85	964.238,85
04	122 Administração Geral		4.000,00	960.238,85	964.238,85
04	122 2014 Apoio Administrativo da P.G.M.		4.000,00	960.238,85	964.238,85
04.122.2014.1086.1086	Capacitação de Pessoal - P.G.M.		4.000,00		4.000,00
04.122.2014.2081.2081	Manut.de Serv.Administrativos Gerais - P.G.M.			199.400,00	199.400,00
04.122.2014.2082.3182	Fopag - PGM			730.838,85	730.838,85
04.122.2014.2126.2126	Despesas com Ônus de Sucumbência de Ações Judiciais			30.000,00	30.000,00
28	Encargos Especiais	200.000,00			200.000,00
28	846 Outros Encargos Especiais	200.000,00			200.000,00
28	846 0000 SERVIÇOS DA DIVIDA INTERNA, JUROS E AMORTIZAÇÃO	200.000,00			200.000,00
28.846.0000.0004.0004	Cumprim. Sent. Judiciais Trans. Julgado - Precatório	200.000,00			200.000,00
99	Reserva de Contingência			555.940,00	555.940,00
99	999 Reserva de Contingência			555.940,00	555.940,00
99	999 9999 RESERVA DE CONTINGÊNCIA			555.940,00	555.940,00
99.999.9999.2999.9999	RESERVA DE CONTIGÊNCIA			555.940,00	555.940,00
TOTAL		200.000,00	4.000,00	1.516.178,85	1.720.178,85



PREFEITURA MUNICIPAL DE JI-PARANÁ

Av. 2 de Abril, 1701 - CNPJ:04092672/0001-25

Orçamento Programa - Exercício de 2010

Anexo 06

Página 15

PROGRAMA DE TRABALHO

(Inc.II, § 2º, Art.2º)

02 PODER EXECUTIVO					
14 CONTROLADORIA GERAL DO MUNICIPIO					
Código	Especificação	Operação Especial	Projetos	Atividades	Total
04	Administração			576.405,52	576.405,52
04	124	Controle Interno		576.405,52	576.405,52
04	124	2015	Apoio Administrativo da C.G.M.	576.405,52	576.405,52
04.124.2015.2083.2083	Manut.de Serv.Administrativos Gerais - C.G.M.			192.775,00	192.775,00
04.124.2015.2084.3184	Fopag - CGM			383.630,52	383.630,52
TOTAL		0,00	0,00	576.405,52	576.405,52



PREFEITURA MUNICIPAL DE JI-PARANÁ

Av. 2 de Abril, 1701 - CNPJ:04092672/0001-25

Orçamento Programa - Exercício de 2010

Anexo 06

Página 16

PROGRAMA DE TRABALHO

(Inc.II, § 2º, Art.2º)

02 PODER EXECUTIVO					
15 SECRETARIA MUNICIPAL DE ESPORTE					
Código	Especificação	Operação Especial	Projetos	Atividades	Total
27	Desporto e Lazer			513.116,78	513.116,78
27	122 Administração Geral			513.116,78	513.116,78
27	122 2016 Apoio Administrativo da SEME			513.116,78	513.116,78
27.122.2016.2085.2085	Manut.de Serv.Administrativos Gerais - SEME			42.550,00	42.550,00
27.122.2016.2086.3186	Fopag - SEME			470.566,78	470.566,78
27	812 Desporto Comunitário		131.286,00	50.000,00	181.286,00
27	812 1022 Esporte Direito de Todos		131.286,00	50.000,00	181.286,00
27.812.1022.1087.1087	Incentivo ao Programa de Esporte e Lazer		81.286,00		81.286,00
27.812.1022.1088.1088	Construção e Ampliação de Quadra Poliesportiva		50.000,00		50.000,00
27.812.1022.2087.2087	Reforma de Quadra Poliesportiva			50.000,00	50.000,00
TOTAL		0,00	131.286,00	563.116,78	694.402,78



PREFEITURA MUNICIPAL DE JI-PARANÁ

Av. 2 de Abril, 1701 - CNPJ:04092672/0001-25

Orçamento Programa - Exercício de 2010

Anexo 06

Página 17

PROGRAMA DE TRABALHO

(Inc.II, § 2º, Art.2º)

19	FUNDAÇÃO CULTURAL DE JI-PARANÁ				
01	FUNDAÇÃO CULTURAL DE JI-PARANÁ				
Código	Especificação	Operação Especial	Projetos	Atividades	Total
13	Cultura			468.220,00	468.220,00
13	392	Difusão Cultural		468.220,00	468.220,00
13	392	2018	Produção e Difusão Cultural	468.220,00	468.220,00
13.392.2018.2090.2090	Manut. das Ativ. do Gabinete do Presidente			140.000,00	140.000,00
13.392.2018.2091.2091	Manut. de Recursos Humanos			185.220,00	185.220,00
13.392.2018.2095.2095	Apoio as Ativ. Artísticas Culturais			143.000,00	143.000,00
TOTAL		0,00	0,00	468.220,00	468.220,00



PREFEITURA MUNICIPAL DE JI-PARANÁ

Av. 2 de Abril, 1701 - CNPJ:04092672/0001-25

Orçamento Programa - Exercício de 2010

Anexo 06

Página 18

PROGRAMA DE TRABALHO

(Inc.II, § 2º, Art.2º)

20	FUNDO DE PREVIDÊNCIA SOCIAL - FPS				
01	GABINETE DO PRESIDENTE - SERVIÇOS ADMINISTRATIVA DO FPS				
Código	Especificação	Operação Especial	Projetos	Atividades	Total
09	Previdência Social			520.510,00	520.510,00
09	122 Administração Geral			520.510,00	520.510,00
09	122 2017 Programa Previdência do Servidor Municipal			520.510,00	520.510,00
09.122.2017.2088.2088	Manutenção Administrativa do FPS			520.510,00	520.510,00
TOTAL		0,00	0,00	520.510,00	520.510,00



PREFEITURA MUNICIPAL DE JI-PARANÁ

Av. 2 de Abril, 1701 - CNPJ:04092672/0001-25

Orçamento Programa - Exercício de 2010

Anexo 06

Página 19

PROGRAMA DE TRABALHO

(Inc.II, § 2º, Art.2º)

20	FUNDO DE PREVIDÊNCIA SOCIAL - FPS				
02	REGIME PRÓPRIO PREVIDÊNCIA SOCIAL - RPPS/ FUNDO PREVIDÊNCIA				
Código	Especificação	Operação Especial	Projetos	Atividades	Total
09	Previdência Social			1.495.685,03	1.495.685,03
09	272			1.495.685,03	1.495.685,03
09	272			1.495.685,03	1.495.685,03
09.272.2017.2089.2089	Programa Previdência do Servidor Municipal			1.495.685,03	1.495.685,03
09.272.2017.2089.2089	Serviços de Previdência - FPS			1.495.685,03	1.495.685,03
99	Reserva de Contingência			6.402.806,19	6.402.806,19
99	999			6.402.806,19	6.402.806,19
99	999			6.402.806,19	6.402.806,19
99.999.9999.2997.9997	RESERVA DE CONTINGÊNCIA			6.402.806,19	6.402.806,19
99.999.9999.2997.9997	Reserva de de Contingência Previdenciária			6.402.806,19	6.402.806,19
TOTAL		0,00	0,00	7.898.491,22	7.898.491,22
TOTAL GERAL		3.744.500,00	20.709.846,19	96.325.343,45	120.779.689,64



*Quadro explicativo da Evolução da
Receita*



PREFEITURA MUNICIPAL DE JI-PARANÁ

Av. 2 de Abril, 1701 - CNPJ:04092672/0001-25

Orçamento Programa - Exercício de 2010

TABELA EXPLICATIVA - EVOLUÇÃO DA RECEITA

(Inc.III, Art.22º)

Página 1

Codigo	Discriminação	Receita Arrecadada			Receita Prevista	
		2006	2007	2008	2009	2010
1000.00.00	RECEITAS CORRENTES					
1100.00.00	RECEITA TRIBUTÁRIA	8.986.478,64	11.517.578,10	13.007.120,35	13.413.785,00	14.557.655,14
1200.00.00	RECEITAS DE CONTRIBUIÇÕES	5.982.602,67	4.157.393,58	4.065.463,33	3.961.208,00	4.450.920,80
1300.00.00	RECEITA PATRIMONIAL	2.339.962,51	2.562.346,91	3.317.813,94	2.043.504,40	2.944.018,97
1400.00.00	RECEITA AGROPECUÁRIA	39,50				
1600.00.00	RECEITA DE SERVIÇOS	115.010,35		2.569.661,00	11.449,00	
1700.00.00	TRANSFERÊNCIAS CORRENTES	66.296.081,60	71.859.235,86	90.315.213,90	89.801.342,60	98.893.029,35
1900.00.00	OUTRAS RECEITAS CORRENTES	2.482.103,40	4.516.282,09	4.448.857,61	5.643.457,00	3.811.117,07
	Sub Total	86.202.278,67	94.612.836,54	117.724.130,13	114.874.746,00	124.656.741,33
2000.00.00	RECEITAS DE CAPITAL					
2100.00.00	OPERAÇÕES DE CRÉDITO		1.956.500,00		644.760,00	
2200.00.00	ALIENAÇÃO DE BENS	152.996,00			8.800,00	
2400.00.00	TRANSFERÊNCIAS DE CAPITAL	13.965.299,21	1.400.238,42	18.202.489,53	14.400.028,00	5.648.000,00
	Sub Total	14.118.295,21	3.356.738,42	18.202.489,53	15.053.588,00	5.648.000,00
7000.00.00	RECEITAS CORRENTES - INTRA-ORÇAMENTAR					
7200.00.00	CONTRIBUIÇÕES SOCIAIS		2.193.540,42	2.144.092,54	2.685.730,00	2.769.385,20
7900.00.00	OUTRAS RECEITAS INTRA-ORÇAMENTÁRIAS			1.044.907,62		
	Sub Total	0,00	2.193.540,42	3.189.000,16	2.685.730,00	2.769.385,20
8000.00.00	RECEITAS DE CAPITAL - INTRA-ORÇAMENTARI					
	Sub Total	0,00	0,00	0,00	0,00	0,00



PREFEITURA MUNICIPAL DE JI-PARANÁ

Av. 2 de Abril, 1701 - CNPJ:04092672/0001-25

Orçamento Programa - Exercício de 2010

TABELA EXPLICATIVA - EVOLUÇÃO DA RECEITA

(Inc.III, Art.22º)

Página 2

Codigo	Discriminação	Receita Arrecadada			Receita Prevista	
		2006	2007	2008	2009	2010
9000.00.00	DEDUÇÕES DA RECEITA CORRENTE					
9700.00.00	DEDUÇÕES P/ FORMAÇÃO DO FUNDEB	-5.464.542,35	-7.004.946,44	-9.849.756,98	-10.187.271,00	-12.294.436,89
	Sub Total	-5.464.542,35	-7.004.946,44	-9.849.756,98	-10.187.271,00	-12.294.436,89
TOTAL		94.856.031,53	93.158.168,94	129.265.862,84	122.426.793,00	120.779.689,64



*Quadro explicativo da Evolução da
Despesa*



PREFEITURA MUNICIPAL DE JI-PARANÁ

Av. 2 de Abril, 1701 - CNPJ:04092672/0001-25

Orçamento Programa - Exercício de 2010

TABELA EXPLICATIVA - EVOLUÇÃO DA DESPESA

(Inc. III, Art. 22)

Página 1

Codigo	Discriminação	DESPESA		
		Realizada 2008	Fixada 2009	Prevista 2010
Despesas Correntes				
3 1	Pessoal e Encargos Sociais	48.070.632,99	51.530.069,00	53.164.910,23
3 2	Juros e Encargos da Dívida	861.367,23	730.000,00	1.216.500,00
3 3	Outras Despesas Correntes	48.880.823,51	41.842.751,00	46.884.426,06
	Sub Total	97.812.823,73	94.102.820,00	101.265.836,29
Despesas de Capital				
4 4	Investimentos	24.760.014,30	20.633.070,00	10.227.107,16
4 5	Inversões Financeiras	130.000,00	15.800,00	
4 6	Amortização da Dívida	1.838.171,06	1.600.000,00	2.328.000,00
	Sub Total	26.728.185,36	22.248.870,00	12.555.107,16
Reserva de Contingência				
9 9	Reserva de Contingência		6.075.103,00	6.958.746,19
	Sub Total	0,00	6.075.103,00	6.958.746,19
	TOTAL	124.541.009,09	122.426.793,00	120.779.689,64



Estado de Rondônia
Município de Ji-Paraná
Secretaria Municipal de Desenvolvimento Econômico



*Demonstrativo da Compatibilidade entre
as Metas Fiscais e o Orçamento*



Estado de Rondônia
Município de Ji-paraná
Secretaria Municipal de Desenvolvimento Econômico
Resultado Primário
Demonstrativo da Compatibilidade LDO x LOA

(Art. 5º, I Lei Complementar 101/2000)
Memória de Cálculo

	LDO	LOA	Variação Meta R\$
RECEITAS PRIMÁRIAS CORRENTES (I)	108.806.496,54	121.759.553,70	12.953.057,16
RECEITAS CORRENTES	110.929.989,13	124.656.741,33	13.726.752,20
Receitas Tributárias	14.213.649,00	14.557.655,14	344.006,14
<u>Impostos Municipais</u>	11.191.231,38	11.535.323,11	344.091,73
IPTU	1.501.914,26	1.576.684,30	74.770,04
ISS	6.594.006,49	6.896.537,20	302.530,71
ITBI	546.525,37	993.718,86	447.193,49
IRRF	2.548.785,26	2.068.382,75	-480.402,51
<u>Taxas</u>	3.022.417,62	3.022.332,03	-85,59
<u>Receita de Contribuições</u>	4.197.414,83	4.450.920,80	253.505,97
Receitas Previdenciárias	2.471.904,86	2.854.697,77	382.792,91
Outras Receitas de Contribuições	1.725.509,97	1.596.223,03	-129.286,94
<u>Receita Patrimonial Líquida</u>	41.865,98	46.831,34	4.965,36
Receita Patrimonial	2.165.358,57	2.944.018,97	778.660,40
(-) Aplicações Financeiras	2.123.492,59	2.897.187,63	773.695,04
DEDUÇÕES DA RECEITA CORRENTE	-10.794.737,97	-12.294.436,89	(1.499.698,92)
<u>Transferências Correntes</u>	84.361.458,69	98.893.029,35	14.531.570,66
FPM	15.824.353,36	18.588.375,75	2.764.022,39
ICMS	25.387.585,10	36.320.167,67	10.932.582,57
Convênios	1.144.400,40	42.784.485,93	41.640.085,53
Outras Transferências Correntes	42.005.119,83	1.200.000,00	-40.805.119,83
<u>Demais Receitas Correntes</u>	5.992.108,04	3.811.117,07	-2.180.990,97
Dívida Ativa	4.047.613,88	2.292.294,98	-1.755.318,90
Diversas Receitas Correntes	1.944.494,16	3.650,62	-1.940.843,54
RECEITA DE CAPITAL (II)	15.951.233,45	5.648.000,00	-10.303.233,45
Operações de Crédito (III)	683.207,04	-	-683.207,04
Amortização de Empréstimo (IV)	-	-	-
Alienação de Ativos (V)	9.324,74	-	-9.324,74
<u>Transferências de Capital</u>	15.258.701,67	5.648.000,00	-9.610.701,67
Convênios	15.258.701,67	5.648.000,00	-9.610.701,67
Outras Transferências de Capital	-	-	-
<u>Outras Receitas de Capital</u>	-	-	-
RECEITAS PRIMÁRIAS DE CAPITAL (VI) = (II - III - IV - V)	15.258.701,67	5.648.000,00	-9.610.701,67
RECEITA PRIMÁRIA TOTAL (VII) = (I + VI)	124.065.198,21	127.407.553,70	3.342.355,49
RECEITAS CORRENTES INTRA-ORÇAMENTÁRIAS	2.845.880,08	2.769.385,20	(76.494,88)
RECEITA TOTAL	126.881.222,59	120.779.689,64	(6.101.532,95)



Estado de Rondônia
Município de Ji-paraná
Secretaria Municipal de Desenvolvimento Econômico
Resultado Primário
Demonstrativo da Compatibilidade LDO x LOA
(Art. 5º, I Lei Complementar 101/2000)
Memória de Cálculo

DESPESAS GERAL	126.881.222,59	120.779.689,64	(6.101.532,95)
DESPESAS CORRENTES (VIII)	96.868.301,88	101.265.836,29	4.397.534,41
Pessoal e Encargos Sociais	51.756.937,74	53.164.910,23	1.407.972,49
Juros e Encargos da Dívida (IX)	773.529,90	1.216.500,00	442.970,10
Outras Despesas Correntes	44.337.834,24	46.884.426,06	2.546.591,82
DESPESAS PRIMÁRIAS CORRENTES (X) = (VIII - IX)	96.094.771,98	100.049.336,29	3.954.564,31
DESPESAS DE CAPITAL (XI)	23.575.570,11	12.555.107,16	-11.020.462,95
Investimentos	21.863.419,96	10.227.107,16	-11.636.312,80
Inversões Financeiras	16.742,15	-	-16.742,15
Concessão de Empréstimos (XII)	-	-	-
Aquisição de Título de Capital já Integralizado (XIII)	-	-	-
Demais Inversões Financeiras	16.742,15	-	-16.742,15
Amortização da Dívida (XIV)	1.695.408,00	2.328.000,00	632.592,00
DESPESAS PRIMÁRIAS DE CAPITAL (XV) = (XI - XII - XIII - XIV)	21.880.162,11	10.227.107,16	-11.653.054,95
RESERVA DE CONTINGÊNCIA (XVI)	563.723,16	555.940,00	-7.783,16
RESERVA DO RPPS (XVII)	5.873.638,23	6.402.806,19	529.167,96
DESPESA PRIMÁRIA TOTAL (XVIII) = (X + XV + XVI + XVII)	124.412.295,48	117.235.189,64	-7.177.105,84
DISCRIMINAÇÃO DA META FISCAL	Estimadas	Prevista	
PERÍODO DE REFERÊNCIA	2010	2010	
RESULTADO PRIMÁRIO (VII - XVIII)	-347.097,27	10.172.364,06	10.519.461,33



Estado de Rondônia
Município de Ji-Paraná
Secretaria Municipal de Desenvolvimento Econômico



DEMONSTRATIVO DOS EFEITOS SOBRE AS RECEITAS DECORRENTES DA RENÚNCIA FISCAL

LRF, art. 5º, II

R\$ 1,00

SETORES/PROGRAMAS/ /BENEFICIÁRIO	RENÚNCIA DE RECEITA PREVISTA			COMPENSAÇÃO
	Tributo/Contribuição	2010		
		NÃO HÁ PREVISÃO DE RENÚNCIA FISCAL		
TOTAL				-

FONTE:Secretaria Municipal de Fazenda – Contabilidade



Estado de Rondônia
Município de Ji-Paraná
Secretaria Municipal de Desenvolvimento Econômico



*Demonstrativo das Medidas de
Compensação para a Renúncia Fiscal*



Estado de Rondônia
Município de Ji-Paraná
Secretaria Municipal de Desenvolvimento Econômico



DEMONSTRATIVO DAS MEDIDAS DE COMPENSAÇÃO PARA RENÚNCIA FISCAL

LRF, art. 5º, II

R\$ 1,00

SETORES/PROGRAMAS/ /BENEFICIÁRIO	RENÚNCIA DE RECEITA PREVISTA			COMPENSAÇÃO
	Tributo/Contribuição	2010		
		SEM MOVIMENTO		
TOTAL				-

FONTE:Secretaria Municipal de Fazenda – Contabilidade



Estado de Rondônia
Município de Ji-Paraná
Secretaria Municipal de Desenvolvimento Econômico



Orçamento da Seguridade Social



PREFEITURA MUNICIPAL DE JI-PARANÁ

Av. 2 de Abril, 1701 - CNPJ:04092672/0001-25

Orçamento Programa - Exercício de 2010

SEGURIDADE SOCIAL

Inc. III, §5º, Art. 165 CF e Art. 194 CF

Anexo 11

Página 1

Código	Especificacao	Categoria	Função
08	Assistência Social		4.044.893,39
3.1.90.08.00	Outros Benefícios Assistenciais	30.600,00	
3.1.90.11.00	Vencimentos e Vantagens Fixas - Pessoal Civil	1.396.214,07	
3.1.90.13.00	Obrigações Patronais	44.189,88	
3.1.90.16.00	Outras Despesas Variáveis - Pessoal Civil	84.669,72	
3.1.90.34.00	Outras Despesas de Pessoal decorrentes de Contratos de T	1.000,00	
3.1.90.94.00	Indenizações Restituições Trabalhistas	3.000,00	
3.1.91.13.00	Obrigações Patronais	105.679,68	
3.3.50.43.00	Subvenções Sociais	690.800,00	
3.3.70.41.00	Contribuições	68.053,60	
3.3.90.14.00	Diárias - Civil	72.000,00	
3.3.90.30.00	Material de Consumo	534.000,00	
3.3.90.32.00	Material de Distribuição Gratuita	154.064,00	
3.3.90.33.00	Passagens e Despesas com Locomoção	45.500,00	
3.3.90.36.00	Outros Serviços de Terceiros - Pessoa Física	80.000,00	
3.3.90.39.00	Outros Serviços de Terceiros - Pessoa Jurídica	570.122,44	
3.3.90.41.00	Contribuições	11.000,00	
3.3.90.92.00	Despesas de Exercícios Anteriores	1.000,00	
3.3.90.93.00	Indenizações e Restituições	1.000,00	
4.4.90.51.00	Obras e Instalações	28.000,00	
4.4.90.52.00	Equipamentos e Material Permanente	124.000,00	
09	Previdência Social		2.016.195,03
3.1.90.11.00	Vencimentos e Vantagens Fixas - Pessoal Civil	113.000,00	
3.1.90.13.00	Obrigações Patronais	2.500,00	
3.1.91.13.00		24.500,00	
3.3.90.01.00	Aposentadorias e Reformas	406.892,68	
3.3.90.03.00	Pensões	184.468,57	
3.3.90.05.00	Outros Benefícios Previdenciários	671.578,45	
3.3.90.09.00	Salário-Família	232.745,33	
3.3.90.14.00	Diárias - Civil	2.040,00	
3.3.90.30.00	Material de Consumo	5.000,00	
3.3.90.33.00	Passagens e Despesas com Locomoção	6.750,00	
3.3.90.35.00	Serviços de Consultoria	1.000,00	
3.3.90.36.00	Outros Serviços de Terceiros - Pessoa Física	1.000,00	
3.3.90.39.00	Outros Serviços de Terceiros - Pessoa Jurídica	360.000,00	
4.4.90.52.00	Equipamentos e Material Permanente	4.720,00	



PREFEITURA MUNICIPAL DE JI-PARANÁ

Av. 2 de Abril, 1701 - CNPJ:04092672/0001-25

Orçamento Programa - Exercício de 2010

SEGURIDADE SOCIAL

Inc. III, §5º, Art. 165 CF e Art. 194 CF

Anexo 11

Página 2

Código	Especificacao	Categoria	Função
10	Saúde		31.408.093,65
3.1.90.08.00	Outros Benefícios Assistenciais	80.000,00	
3.1.90.11.00	Vencimentos e Vantagens Fixas - Pessoal Civil	15.132.095,01	
3.1.90.13.00	Obrigações Patronais	220.000,00	
3.1.90.16.00	Outras Despesas Variáveis - Pessoal Civil	1.085.800,00	
3.1.90.34.00	Outras Despesas de Pessoal decorrentes de Contratos de T	1.000,00	
3.1.90.94.00	Indenizações Restituições Trabalhistas	100.000,00	
3.1.91.13.00	Obrigações Patronais	994.000,00	
3.3.70.41.00	Contribuições	2.892.549,01	
3.3.90.14.00	Diárias - Civil	216.500,00	
3.3.90.30.00	Material de Consumo	3.980.831,43	
3.3.90.32.00	Material de Distribuição Gratuita	500,00	
3.3.90.33.00	Passagens e Despesas com Locomoção	180.000,00	
3.3.90.36.00	Outros Serviços de Terceiros - Pessoa Física	132.500,00	
3.3.90.39.00	Outros Serviços de Terceiros - Pessoa Jurídica	5.758.982,20	
3.3.90.47.00	Obrigações Tributárias e Contributivas	500,00	
3.3.90.91.00	Sentenças Judiciais	1.059,00	
3.3.90.92.00	Despesas de Exercícios Anteriores	25.000,00	
3.3.90.93.00	Indenizações e Restituições	1.000,00	
3.3.90.95.00	Indenização pela Execução de Trabalhos de Campo	62.000,00	
4.4.90.51.00	Obras e Instalações	2.000,00	
4.4.90.52.00	Equipamentos e Material Permanente	541.777,00	
TOTAL			37.469.182,07



*Demonstrativo das Despesas por Órgãos e
Função de Governo
Anexo 09*



PREFEITURA MUNICIPAL DE JI-PARANÁ

Av. 2 de Abril, 1701 - CNPJ:04092672/0001-25

Orçamento Programa - Exercício de 2010

Anexo 09

Página 1

DEMONSTRATIVO DAS DESPESAS POR ORGÃO E FUNÇÕES DE GOVERNO

(Inc.II, § 2º, Art.2º)

UNIDADE	01 01	CAMARA MUNICIPAL	Valor
Função	01	Legislativa	5.086.260,00
UNIDADE	02 02	GABINETE DO PREFEITO	Valor
Função	04	Administração	4.609.673,90
Função	06	Segurança Pública	50.000,00
Função	15	Urbanismo	240.000,00
UNIDADE	02 03	SECRETARIA MUNICIPAL DE FAZENDA	Valor
Função	04	Administração	3.966.836,86
Função	28	Encargos Especiais	3.544.500,00
UNIDADE	02 04	SECRETARIA MUNICIPAL DE ADMINISTRAÇÃO	Valor
Função	04	Administração	11.172.099,91
UNIDADE	02 05	SECRETARIA MUNICIPAL DE EDUCAÇÃO	Valor
Função	12	Educação	22.335.107,20
UNIDADE	02 06	SECRETARIA MUNICIPAL DE OBRAS E SERV. PUBLICOS	Valor
Função	15	Urbanismo	7.621.772,01
Função	17	Saneamento	484.000,00
Função	26	Transporte	10.918.673,60
UNIDADE	02 07	SECRETARIA MUNICIPAL DE AGRICULTURA E MEIO AMB.	Valor
Função	18	Gestão Ambiental	229.000,00
Função	20	Agricultura	1.166.357,15
UNIDADE	02 08	SECRETARIA MUNICIPAL DE ASSISTÊNCIA SOCIAL	Valor
Função	08	Assistência Social	4.044.893,39
UNIDADE	02 09	SECRETARIA MUNICIPAL DE GOVERNO	Valor
Função	04	Administração	1.491.739,38
UNIDADE	02 10	SECRETARIA MUNICIPAL DE DESENVOLVIMENTO ECONOMICO	Valor
Função	04	Administração	481.714,22
Função	22	Indústria	21.600,00
Função	23	Comércio e Serviços	29.160,00
UNIDADE	02 11	SECRETARIA MUNICIPAL DE SAUDE	Valor
Função	10	Saúde	31.408.093,65



PREFEITURA MUNICIPAL DE JI-PARANÁ

Av. 2 de Abril, 1701 - CNPJ:04092672/0001-25

Orçamento Programa - Exercício de 2010

Anexo 09

Página 2

DEMONSTRATIVO DAS DESPESAS POR ORGÃO E FUNÇÕES DE GOVERNO

(Inc.II, § 2º, Art.2º)

UNIDADE			Valor
02 11		SECRETARIA MUNICIPAL DE SAUDE	
02 13		PROCURADORIA GERAL DO MUNICIPIO	
Função	04	Administração	964.238,85
Função	28	Encargos Especiais	200.000,00
Função	99	Reserva de Contingência	555.940,00
02 14		CONTROLADORIA GERAL DO MUNICIPIO	
Função	04	Administração	576.405,52
02 15		SECRETARIA MUNICIPAL DE ESPORTE	
Função	27	Desporto e Lazer	694.402,78
19 01		FUNDAÇÃO CULTURAL DE JI-PARANÁ	
Função	13	Cultura	468.220,00
20 01		GABINETE DO PRESIDENTE - SERVIÇOS ADMINISTRATIVA DO FPS	
Função	09	Previdência Social	520.510,00
20 02		REGIME PRÓPRIO PREVIDÊNCIA SOCIAL - RPPS/ FUNDO PREVIDÊNCIA	
Função	09	Previdência Social	1.495.685,03
Função	99	Reserva de Contingência	6.402.806,19
TOTAL GERAL			120.779.689,64

RESUMO DO TOTAL ORÇADO POR ORGÃO

01 01	CAMARA MUNICIPAL	5.086.260,00
02 02	GABINETE DO PREFEITO	4.899.673,90
02 03	SECRETARIA MUNICIPAL DE FAZENDA	7.511.336,86
02 04	SECRETARIA MUNICIPAL DE ADMINISTRAÇÃO	11.172.099,91
02 05	SECRETARIA MUNICIPAL DE EDUCAÇÃO	22.335.107,20
02 06	SECRETARIA MUNICIPAL DE OBRAS E SERV. PUBLICOS	19.024.445,61
02 07	SECRETARIA MUNICIPAL DE AGRICULTURA E MEIO AMB.	1.395.357,15
02 08	SECRETARIA MUNICIPAL DE ASSISTÊNCIA SOCIAL	4.044.893,39
02 09	SECRETARIA MUNICIPAL DE GOVERNO	1.491.739,38
02 10	SECRETARIA MUNICIPAL DE DESENVOLVIMENTO ECONOMICOC	532.474,22
02 11	SECRETARIA MUNICIPAL DE SAUDE	31.408.093,65
02 13	PROCURADORIA GERAL DO MUNICIPIO	1.720.178,85
02 14	CONTROLADORIA GERAL DO MUNICIPIO	576.405,52
02 15	SECRETARIA MUNICIPAL DE ESPORTE	694.402,78
19 01	FUNDAÇÃO CULTURAL DE JI-PARANÁ	468.220,00



PREFEITURA MUNICIPAL DE JI-PARANÁ

Av. 2 de Abril, 1701 - CNPJ:04092672/0001-25

Orçamento Programa - Exercício de 2010

Anexo 09

Página 3

DEMONSTRATIVO DAS DESPESAS POR ORGÃO E FUNÇÕES DE GOVERNO

(Inc. II, § 2º, Art. 2º)

20 01	GABINETE DO PRESIDENTE - SERVIÇOS ADMINISTRATIVA DO	526.510,00
20 02	REGIME PRÓPRIO PREVIDÊNCIA SOCIAL - RPPS/ FUNDO PREVIDENCIÁRIO	99.401,22
TOTAL		120.779.689,64

RESUMO DO TOTAL ORÇADO POR FUNÇÃO

01	Legislativa	5.086.260,00
04	Administração	23.262.708,64
06	Segurança Pública	50.000,00
08	Assistência Social	4.044.893,39
09	Previdência Social	2.016.195,03
10	Saúde	31.408.093,65
12	Educação	22.335.107,20
13	Cultura	468.220,00
15	Urbanismo	7.861.772,01
17	Saneamento	484.000,00
18	Gestão Ambiental	229.000,00
20	Agricultura	1.166.357,15
22	Indústria	21.600,00
23	Comércio e Serviços	29.160,00
26	Transporte	10.918.673,60
27	Desporto e Lazer	694.402,78
28	Encargos Especiais	3.744.500,00
99	Reserva de Contingência	6.958.746,19
TOTAL		120.779.689,64



Estado de Rondônia
Município de Ji-Paraná
Secretaria Municipal de Desenvolvimento Econômico



*Demonstrações das Despesas por
Programas*



PREFEITURA MUNICIPAL DE JI-PARANÁ

Av. 2 de Abril, 1701 - CNPJ:04092672/0001-25

Orçamento Programa - Exercício de 2010

TABELA EXPLICATIVA - DEMONSTRAÇÃO DA DESPESA POR PROGRAMA

Página 1

Código	Discriminação	Valor
0000	SERVIÇOS DA DIVIDA INTERNA, JUROS E AMORTIZAÇÃO	3.744.500,00
1001	INFRA-ESTRUTURA DA CÂMARA MUNICIPAL	15.464,76
1003	Gestão das Políticas Públicas no Ensino Fundamental	15.603.273,91
1004	Gestão das Políticas Públicas no Ensino Infantil	1.172.180,00
1005	Alimentação Escolar Saudável	359.518,73
1006	De Volta à Escola - Educação Jovens e Adultos	18.361,02
1007	Transporte Estudantil	4.421.000,82
1008	Gestão das Políticas Públicas no Ensino Especial	231.100,00
1009	Educação Municipal On-Line	306.200,00
1010	Gestão da Políticas Públicas na Agricultura e Meio Ambiente	500.000,00
1011	Gestão da Políticas Públicas em Obras e Serviços	15.637.673,60
1012	Qualidade de Vida na Terceira Idade	119.500,00
1013	Integração à Vida Social da Pessoa Portad.Necessid.Especiais	38.053,60
1014	Atenção Integral a Infância e Juventude	1.387.675,34
1015	Gestão de Assistências Integral à Família	1.545.880,76
1019	Ji-Paraná Empreendedor	21.600,00
1020	Turismo Jipa	29.160,00
1021	Gestão da Políticas Públicas em Saúde	20.098.691,27
1022	Esporte Direito de Todos	181.286,00
1024	Progr.Educação, Informação e Fiscalização do Trânsito Urbano	50.000,00
2001	Apoio Administrativo da CÂMARA MUNICIPAL	5.070.795,24
2002	Apoio Administrativo do GABINETE DO PREFEITO	4.849.673,90
2003	Apoio Administrativo da SEMFAZ	3.966.836,86
2004	Apoio Administrativo da SEMAD	11.172.099,91
2005	Apoio Administrativos da SEMED	153.472,72
2006	Apoio Administrativo do Conselho Municipal de Educação	70.000,00
2007	Apoio Administrativo da SEMAGRI	895.357,15
2008	Apoio Administrativo da SEMOSP	3.386.772,01
2009	Apoio Administrativo da SEMAS	953.783,69
2010	Apoio Administrativo da SEMG	1.491.739,38
2011	Apoio Administrativo da SEMDES	481.714,22
2012	Apoio Administrativo da SEMUSA	11.285.402,38
2013	Apoio Administrativo da CMS	24.000,00
2014	Apoio Administrativo da P.G.M.	964.238,85
2015	Apoio Administrativo da C.G.M.	576.405,52
2016	Apoio Administrativo da SEME	513.116,78
2017	Programa Previdência do Servidor Municipal	2.016.195,03
2018	Produção e Difusão Cultural	468.220,00
9999	RESERVA DE CONTINGÊNCIA	6.958.746,19
	TOTAL	120.779.689,64



Estado de Rondônia
Município de Ji-Paraná
Secretaria Municipal de Desenvolvimento Econômico



Demonstrações das Despesas por Projetos



PREFEITURA MUNICIPAL DE JI-PARANÁ

Av. 2 de Abril, 1701 - CNPJ:04092672/0001-25

Orçamento Programa - Exercício de 2010

TABELA EXPLICATIVA - RELAÇÃO DE PROJETOS

Página 1

Código	Discriminação	Valor
1002	CAPACITAÇÃO DE RECURSOS HUMANOS-CMJP	123.099,20
1004	REFORMA E AMPLIAÇÃO DO PRÉDIO E ESTACIONAMENTO	15.464,76
1006	REPASSE DO FINANCEIRO PARA E.M.T.U	240.000,00
1012	CONSTRUÇÃO RECONSTRUÇÃO E AMPLIAÇÃO DOS EDIFÍCIOS DA PMJP	11.000,00
1013	Construção e Ampliação das Unidades de Ensino Fundamental	240.000,00
1014	Transporte para Estudante	2.663.642,55
1015	Construção e Ampliação das Unidades de Ensino Infantil	240.000,00
1016	Programa Alimentação Escolar	5.000,00
1017	Programa Escolarização Merenda Escolar - PEME	354.518,73
1020	Brasil Alfabetizado	18.361,02
1021	Transporte Escolar	1.406.200,79
1022	Manutenção Transporte Escolar - Salário Educação	351.157,48
1023	Construção e Ampliação das Unidades de Educacionais	648.000,00
1024	Educação Inclusiva: Direito à Diversidade	43.200,00
1025	Programa Dinheiro Direto na Escola - PDDE	118.856,45
1026	Educação On-Line - Ensino Fundamental	161.200,00
1027	Educação On-Line - Ensino infantil	145.000,00
1033	Aquisição de Patrulha Rural	105.000,00
1034	Capacitação Apoio e Estímulos aos Agricultores	10.000,00
1035	Apoio Desenvolvimento da Produção Animal e Vegetal	14.000,00
1036	Recuperação das Matas Ciliares dos Igarapés Urbanos	59.000,00
1037	Arborização Urbana	156.000,00
1039	Transporte e Armazenagem de Produtos Agrícolas	35.000,00
1040	Aquisição de Veículos, Máquinas e Equipamentos	100.000,00
1041	Constr.Paviment.Drenagem Vias Urb.e Reforço Alargam.Ponte R	6.189.673,60
1043	Retificação, Canalização de Rios e Igarapés em Áreas de Risc	40.000,00
1044	Participação em Consorcio Intermunicipal	48.000,00
1045	Construção Ampliação de Praças Parques e Jardins	275.000,00
1046	Construção Manutenção e Reforma de Obras de Artes	400.000,00
1047	Gestão Integrada de Resíduos Sólidos	3.760.000,00
1048	Assistência e Amparo ao Idoso	119.500,00
1050	Assistência a Pessoas Portadora de Necessidades Especiais	38.053,60
1051	PROJOVEM	182.037,74
1054	Roda Moinho	43.000,00
1056	Erradicação Trabalho Infantil	320.183,42
1057	Prog.Comb.Abuso Explor.Sesual Crian.Adolecentes	264.730,09
1061	Assistência Amparo a Gestante	19.000,00
1062	Casa da Família - Centro de Ref. Assist. Social	489.110,32
1064	Apoio as Instituições não Governamental	618.000,00
1072	Bolsa Família	156.748,00
1074	Estruturar o Serviço de inspeção Municipal - Sim	10.000,00
1075	Participação Feiras e Eventos	20.000,00
1076	Reorganização do Distrito Industrial	10.800,00
1077	Inventariar e Divulgar as Belezas Naturais e a Infra-estrutura	5.400,00
1078	Preparando Ji-Paraná para o Turismo	5.400,00
1086	Capacitação de Pessoal - P.G.M.	4.000,00
1087	Incentivo ao Programa de Esporte e Lazer	81.286,00
1088	Construção e Ampliação de Quadra Poliesportiva	50.000,00
1095	PROJETO DE MELHORIA DA ESCOLA - PME	10.800,00
1110	Implant.de Escola Técnica Federal	5.400,00
1115	Repasse Financeiro APAE	60.000,00
1121	Apoio às Famílias de Crianças 0 a 6 anos	220.022,44
Total		20.709.846,19



Estado de Rondônia
Município de Ji-Paraná
Secretaria Municipal de Desenvolvimento Econômico



*Demonstrações das Despesas por
Atividades*



TABELA EXPLICATIVA - RELAÇÃO DE ATIVIDADES

Código	Discriminação	Valor
2001	MANUTENÇÃO DE SERVIÇOS ADMINISTRATIVOS GERAIS-CÂMARA	1.487.381,40
2002	FOPAG-CÂMARA	3.460.314,64
2006	MANUTENÇÃO DE SERVIÇO ADMINISTRATIVOS GERAIS - GAB PREFEITO	2.014.056,26
2007	FOPAG - GABINETE DO PREFEITO	2.595.617,64
2008	MANUTENÇÃO DE SERV ADMINISTRATIVOS GERAIS-SEMFAZ	1.222.935,95
2009	FOPAG-SEMFAZ	2.743.900,91
2011	MANUTENÇÃO DE SERVIÇOS ADMINISTRATIVOS GERAIS - SEMAD	5.182.095,81
2012	FOPAG - SEMAD	5.030.004,10
2013	Contribuição p/ Formação do PASEP	940.000,00
2014	Reformas dos Edifícios da Prefeitura	9.000,00
2015	Fopag - FUNDEB 60%	5.407.822,37
2016	Fopag - FUNDEB 40%	4.298.000,00
2017	Manutenção do Fundeb 40%	191.960,00
2018	Manutenção do PROFAE - Ensino Fundeb 40%	27.000,00
2019	Manutenção do Ensino Fundamental	1.188.856,89
2020	Manutenção do PROFAE - Ensino Fundamental	253.240,00
2021	Recuperação e Reforma de Unidades Escolares	504.000,00
2022	Manutenção das Atividades do Ensino Infantil	507.780,00
2025	Manutenção e Conservação de Viaturas	165.400,00
2026	Manutenção das Atividades do Conselho Municipal de Educação	70.000,00
2027	Manutenção do PROFAE - Ensino Infantil	99.000,00
2028	Manutenção de Serviços Administrativos Gerais - SEMED	153.472,72
2029	Manutenção de Serviços Administrativos Gerais - Semagri	37.200,00
2030	Fopag - Semagri	858.157,15
2031	Manutenção da Pousada do Agricultor	24.000,00
2032	Apoio ao Feirão do Agricultor	53.000,00
2033	Fundo Municipal de Desenvolvimento Ambiental	14.000,00
2034	Manutenção de Serviços Administrativos Gerais - Semosp	114.690,84
2035	Fopag - Semosp	3.272.081,17
2036	Manutenção Conservação de Veículos, Maquinas e Viaturas	380.000,00
2037	Manut.Recup.Conserv.de Drenagem e Paviment. de Vias Urbanas	2.201.000,00
2038	Manut.Recup.Conserv.de Drenagem e Paviment.Estradas Vicinais	1.400.000,00
2039	Manutenção de Reforma de Pontilhão e Bueiros	600.000,00
2040	Manutenção e Instalação da Rede de Iluminação Pública	200.000,00
2041	Manutenção da Oficina Sanitária	44.000,00
2042	Manutenção de Serviços Administrativos Gerais - Semas	64.000,00
2043	Fopag - Semas	889.783,69
2045	Manutenção do Abrigo Municipal	165.000,00
2046	Manutenção das Atividades do CMDCA	104.000,00
2047	Manutenção das Atividades do Conselho Tutelar	291.908,09
2048	Manut. das Ativid do Fundo Municipal de Assistência Social	10.000,00
2050	Manutenção de Serviços Administrativos Gerais - SEMG	28.650,00
2051	Fopag - SEMG	1.463.089,38
2053	Manutenção de Serviços Administrativos Gerais - SEMDES	137.476,10
2054	Fopag - SEMDES	344.238,12
2055	Estudos sobre Sistemas de Comercialização	5.400,00
2057	Ap.Micros e Pequenas Empresas,Cooperativas e Profis.Autônomo	5.400,00
2058	Elaborar e Divulgar o Calendário de Eventos do Município	5.400,00
2059	Cadastrar os Proprietários Rurais na Explor.do Turismo Rural	12.960,00
2060	Manut. dos Serv. Administ.Gerais - Sec. Mun. de Saúde	845.159,09
2061	Manut. dos Serviços do Programa Saúde da Família - P.S.F	1.062.678,68
2062	Fopag - SEMUSA	10.440.243,29
2064	Programa da Saúde Bucal	108.047,25
2066	Manutenção dos Serviços do PAB	1.064.301,07
2067	Fopag - PACS	1.188.420,92
2068	Manutenção dos Serviços do Hospital Municipal	4.584.233,00
2069	Manutenção dos Serviços da Hemodiálise	2.306.491,40
2071	Manutenção dos Serviços da Vigilância Sanitária	66.507,71



TABELA EXPLICATIVA - RELAÇÃO DE ATIVIDADES

Código	Discriminação	Valor
2072	Manutenção Serviços Progr. Asist.Farmacêutica	741.357,44
2073	Manut.dos Serviços da Epidemiologia e Controle de Doenças	554.442,67
2075	Manut.dos Serviços de Assistência Básica Saúde Indígena	2.892.549,01
2076	Manutenção dos Serviços do CAPS	20.350,00
2078	Fopag - PAB	845.000,00
2079	Fopag - HOSPITAL MUNICIPAL	4.658.312,12
2080	Manut.dos Serv.Administ.Gerais-Conselho Mun.de Saúde	24.000,00
2081	Manut.de Serv.Administrativos Gerais - P.G.M.	199.400,00
2082	Fopag - PGM	730.838,85
2083	Manut.de Serv.Administrativos Gerais - C.G.M.	192.775,00
2084	Fopag - CGM	383.630,52
2085	Manut.de Serv.Administrativos Gerais - SEME	42.550,00
2086	Fopag - SEME	470.566,78
2087	Reforma de Quadra Poliesportiva	50.000,00
2088	Manutenção Administrativa do FPS	520.510,00
2089	Serviços de Previdência - FPS	1.495.685,03
2090	Manut. das Ativ. do Gabinete do Presidente	140.000,00
2091	Manut. de Recursos Humanos	185.220,00
2095	Apoio as Ativ. Artísticas Culturais	143.000,00
2105	FOPAG FUNDEB 60% - INFANTIL	1.774.644,24
2108	Fopag FUNDEB 60% EJA	470.400,00
2109	Recuperação e Reforma de Unidades de Ensino Infantil	160.000,00
2110	Manutenção EJA - Fundeb 40%	148.533,96
2111	Manutenção da U.A.B.-Universidade Aberta do Brasil	125.680,00
2112	FOPAG - Mant. da U.A.B.-Universidade Aberta do Brasil	190.080,00
2114	Execução do Convênio com a Polícia Militar	50.000,00
2121	Manutenção do CEO - Centro de Especialidade Odontológica	6.000,00
2122	Gestão da Políticas no Ensino Especial	127.900,00
2125	Manut.Centro Ref. Especializado de Assistência Social-CREAS	49.816,00
2126	Despesa com Ônus de Sucumbência de Ações Judiciais	30.000,00
2997	Reserva de de Contigência Previdenciaria	6.402.806,19
2999	RESERVA DE CONTIGÊNCIA	555.940,00
	Total	96.325.343,45



Estado de Rondônia
Município de Ji-Paraná
Secretaria Municipal de Desenvolvimento Econômico



*Demonstrações das Despesas por
Operações Especiais*



TABELA EXPLICATIVA - RELAÇÃO DE OPERAÇÕES ESPECIAIS

Código	Discriminação	Valor
0002	AMORTIZACOES DAS DIVIDAS	3.544.500,00
0004	Cumprim. Sent. Judiciais Trans. Julgado - Precatório	200.000,00
Total		3.744.500,00



Estado de Rondônia
Município de Ji-Paraná
Secretaria Municipal de Desenvolvimento Econômico



Receita Geral por Código de Aplicação



PREFEITURA MUNICIPAL DE JI-PARANÁ

Av. 2 de Abril, 1701 - CNPJ:04092672/0001-25

Orçamento Programa - Exercício de 2010

FICHAS DA RECEITA

Página 1

Ficha	Codigo Rec	Entid.	Discriminação	Vinculo	%	Fte Recurso	Total Orçado
1	1112.02.00.00	2	Imposto sobre a Propriedade Predial e Territorial Urbana	ED	25 %	0.1.00-002 001	1.576.684,30
2	1112.04.31.00	2	Imposto de Renda Retido na Fonte sob os Rendim. do Trabalho	ED	25 %	0.1.00-002 001	1.908.548,03
3	1112.04.34.01	2	IRRF - Pessoa Juridica	ED	25 %	0.1.00-002 001	139.554,86
4	1112.04.34.02	2	IRRF - Pessoa Fisica	ED	25 %	0.1.00-002 001	20.279,86
5	1112.08.00.00	2	Imp s/ Trans "Inter Vivos" de Bens Imóveis e de Direitos Rea	ED	25 %	0.1.00-002 001	993.718,86
6	1113.05.00.00	2	Imposto sobre Serviços de Qualquer Natureza - ISSQN	ED	25 %	0.1.00-002 001	6.896.537,20
7	1121.17.00.00	2	Taxa de Fiscal de Vigilância Sanitária	NV		0.1.00-002 001	67,81
8	1121.21.00.00	2	Taxa de Controle e Fiscal Ambiental	NV		0.1.00-002 001	153,64
9	1121.25.01.00	2	Taxa Lincença p/ Funcionamento Estabelec.Comercio	NV		0.1.00-002 001	1.335.096,00
10	1121.26.00.00	2	Taxa de Publicidade Comercial	NV		0.1.00-002 001	846,62
11	1121.27.00.00	2	Taxa de Apreensão e Depósito	NV		0.1.00-002 001	83,71
12	1121.28.00.00	2	Taxa de Funcion de Estabelecimentos em Horário Especial	NV		0.1.00-002 001	40,26
13	1121.29.00.00	2	Taxa de Licença p/ Execução de Obras	NV		0.1.00-002 001	55.223,17
14	1121.31.01.00	2	Taxa Lic.p/ Ocupação Area/Via e Logradouro	NV		0.1.00-002 001	1.904,10
15	1121.35.00.00	2	Taxa de Alinhamento e Nivelamento	NV		0.1.00-002 001	1.638,14
16	1121.36.00.00	2	Taxa de Apreensão, Depósito ou Liberação de Animais	NV		0.1.00-002 001	2.573,77
17	1121.99.00.00	2	Outras Taxas pelo Exercício do Poder de Polícia	NV		0.1.00-002 001	29.146,42
18	1122.21.00.00	2	Taxas de Serviços Cadastrais	NV		0.1.00-002 001	427,02
19	1122.28.00.00	2	Taxa de Cemitérios	NV		0.1.00-002 001	23.167,09
20	1122.90.01.00	2	Taxa de Coleta de Lixo	NV		0.1.00-002 001	863.574,00
21	1122.90.02.00	2	Taxa de Limpeza Publica e Particulares	NV		0.1.00-002 001	2.180,66
22	1122.99.01.00	2	Taxa de Expediente	NV		0.1.00-002 001	922,91
23	1122.99.02.00	2	Taxa de Tarifa Aerea	NV		0.1.00-002 001	599,73
24	1122.99.03.00	2	Taxa de Numeração de Predio	NV		0.1.00-002 001	1.153,90
25	1122.99.04.00	2	Taxa Diversas	NV		0.1.00-002 001	703.533,08
26	1210.29.07.00	20	Contrib de Servidor Ativo Civil	NV		0.1.56-020 001	2.854.697,77
27	1220.29.00.00	2	Contrib p/ o Custeio do Serviço de Iluminação Pública	NV		0.1.00-002 001	1.596.223,03
28	1313.01.00.00	2	Averbações de Dominio Util de Imóves	NV		0.1.00-002 001	46.831,34
29	1321.11.00.00	1	Juros de Títulos de Renda			0.1.00-001 001	
30	1325.01.02.01	12	Remun.Dep.Banc.Rec.Vinc.FUNDEB 60%	FU	100 %	0.2.09-012 042	11.351,82
31	1325.01.02.02	12	Remun.Dep.Banc.Rec.Vinc.FUNDEB 40%	FU	100 %	0.2.09-012 044	13.218,69
32	1325.01.02.03	12	Rend.Apl.Fin. 1/3 Ferias FUNDEB 60%	FU	100 %	0.2.09-012 042	1.570,67
33	1325.01.02.04	12	1/3 Ferias FUNDEB 40%	FU	100 %	0.2.09-012 044	539,54
34	1325.01.02.05	12	Rend.Apl.Fin. 13º Salario FUNDEB 60%	FU	100 %	0.2.09-012 042	5.589,89
35	1325.01.02.06	12	13º Salario FUNDEB 40%	FU	100 %	0.2.09-012 044	2.453,06
36	1325.01.03.01	10	Rend. Aplic. Financ. Gestão Plena	SD		0.2.12-010 108	70.741,64
37	1325.01.03.04	10	Rend. Aplic. Financ. Vigilância Sanitária	SD		0.2.13-010 115	3.626,71
38	1325.01.03.06	10	Rend. Aplic. Financ. Farmacia Basica	SD		0.2.14-010 114	68.067,88
39	1325.01.03.07	10	Rend. Aplic. Financ. Farmacia Estratégica	SD		0.2.24-010 118	288,56
40	1325.01.03.08	10	Rend. Aplic. Financ. Endemias	SD		0.2.13-010 113	22.993,67
41	1325.01.03.09	10	Rend. Aplic. Financ. P.S.F.	SD		0.2.11-010 111	19.525,93
42	1325.01.03.10	10	Rend. Aplic. Financ. Higiene Bucal	SD		0.2.11-010 116	12.047,25
43	1325.01.03.11	10	Rend. Aplic. Financ. Saúde Indigine	SD		0.2.11-010 126	46.149,01
44	1325.01.03.13	10	Rend. Aplic. Financ. PACS	SD		0.2.11-010 112	24.096,92
45	1325.01.03.14	10	Rend. Aplic. Financ. PAB	SD		0.2.11-010 102	26.298,45
46	1325.01.03.15	10	Rend. Aplic. Financ. CAPS II	SD		0.2.12-010 123	350,00
47	1325.01.03.16	10	Rend. Aplic. Financ. 1/3 Salários Gestão Plena	SD		0.2.12-010 108	491,67
48	1325.01.03.17	10	Rend. Aplic. Financ. 13º Salário Gestão Plena	SD		0.2.12-010 108	2.845,81
49	1325.01.03.18	10	Rend. Aplic. Financ. 1/3 Ferias PAB	SD		0.2.11-010 102	369,54
50	1325.01.03.19	10	Rend. Aplic. Financ. 13º Salário PAB	SD		0.2.11-010 102	614,08
51	1325.01.03.20	10	Rend. Aplic. Financ. 1/3 Férias PSF	SD		0.2.11-010 111	225,93
52	1325.01.03.21	10	Rend. Aplic. Financ. 13º Salários PSF	SD		0.2.11-010 111	366,82
53	1325.01.03.25	10	Rend. Aplic. Financ. Hemodialise	SD		0.2.12-010 129	2.491,40
54	1325.01.03.28	10	Rend. Aplic. Financ. CEO-Centro De Especialidade Odontologica	SD		0.2.12-010 169	
55	1325.01.05.03	12	Rend.Apl. 25% - Educação Básica	ED	100 %	0.1.00-012 043	54.434,49
56	1325.01.05.21	12	Rend.Apl.Fin.Merenda Escolar - (PNAE)			0.2.67-012 008	18,73
57	1325.01.05.22	12	Rend.Apl.Fin.Sal.Educação			0.2.67-012 009	18.244,56
58	1325.01.05.23	12	Rend.Apl.Fin.Prog. Dinheiro Direto na Escola - PDDE			0.2.67-012 021	905,35
59	1325.01.05.26	12	Rend.Apl.Fin.Programa Nacional de Transporte Escolar - PNTE			0.2.67-012 002	2.200,79
60	1325.01.05.29	12	Rend.Apl.Fin.Programa Brasil Alfabetização - Jovens e Adulto			0.2.67-012 016	961,02



PREFEITURA MUNICIPAL DE JI-PARANÁ

Av. 2 de Abril, 1701 - CNPJ:04092672/0001-25

Orçamento Programa - Exercício de 2010

FICHAS DA RECEITA

Página 2

Ficha	Codigo Rec	Entid.	Discriminação	Vinculo	%	Fte Recurso	Total Orçado
61	1325.01.06.01	10	Remun. de Dep. Bac. de Rec. Próprio Vinc. Saúde	SD		0.1.00-010 001	20.320,93
62	1325.01.06.02	10	APLIC. FINAC. 1/3 FERIAS - SAUDE	SD		0.1.00-010 001	1.301,52
63	1325.01.06.03	10	APLIC. FINANC. 13º - SAUDE	SD		0.1.00-010 001	6.613,93
64	1325.01.10.02	2	Rend.Apl.Fin.Prog.Apoio A Pessoa Idosa			0.2.08-002 806	1.059,60
65	1325.01.10.03	2	Rend.Apl.Fin.Prog.Apoio Port.Defic.Fisica			0.2.08-002 805	1.258,80
66	1325.01.10.04	2	Rend.Apl.Fin.Familia PAIF			0.2.08-002 863	1.059,60
67	1325.01.10.05	2	Aplic.Fienc.Abrigo			0.2.08-002 804	2.119,20
68	1325.01.10.07	2	Renda Aplic.Financ.Aliment.Das Creches-Crianças de 0 A 6 ano			0.2.08-002 824	17.759,96
69	1325.01.10.11	2	Aplic.Financ.Emst Sentinelas	NV		0.2.08-002 810	2.966,88
70	1325.01.10.15	2	Aplic.Financ.Peti-Jornada			0.2.08-002 808	1.682,64
71	1325.01.10.16	2	Rend.Aplic.Financ.Peti-Bolsa			0.2.08-002 807	1.589,40
72	1325.01.10.18	2	Rend.Aplic.Financ.Agente Jovem-Bolsa			0.2.08-002 860	1.589,40
73	1325.01.10.21	2	Rend.Aplic.Financ.Agente -A. Sócio Educacional			0.2.08-002 862	1.945,43
74	1325.01.99.02	12	Rend.Aplic.Financ.Educação			0.1.00-012 043	25.842,40
75	1325.02.01.01	2	Rend.Aplic.Financ.-Prefeitura	NV		0.1.00-002 001	101.363,50
76	1325.02.01.02	2	Renda Aplic.Finan.1/3 Ferias-Prefeitura	NV		0.1.00-002 001	6.637,33
77	1325.02.01.03	2	Renda Aplic. Finan. 13º Salário-Prefeitura	NV		0.1.00-002 001	14.476,26
78	1325.02.99.02	12	Rend.Apl.Fin.Rec.Proprio Sem vinculo com 25% Educ			0.1.00-012 013	112,72
79	1328.10.00.00	20	Remuneração dos Investimentos do RPPS em Renda Fixa			0.1.56-020 001	2.274.408,25
80	1721.01.02.00	2	Cota-Parte do Fundo de Participação dos Municípios	ED	25 %	0.1.00-002 001	18.588.375,75
81	1721.01.05.00	2	Cota-Parte do Imposto Sobre a Propriedade Territorial Rural	ED	25 %	0.1.00-002 001	13.360,81
82	1721.22.70.00	2	Cota-Parte do Fundo Especial do Petróleo – FEP	NV		0.1.00-002 001	189.865,49
83	1721.33.11.10	10	Piso de Atenção Basica Fixo (PAB-Fixo)	SD		0.2.11-010 102	1.882.019,00
84	1721.33.11.31	10	Programa Saúde da Família-PSF	SD		0.2.11-010 111	921.600,00
85	1721.33.11.32	10	Agente Comunitário de Saúde-PACS	SD		0.2.11-010 112	1.164.324,00
86	1721.33.11.33	10	Saúde Bucal	SD		0.2.11-010 116	96.000,00
87	1721.33.11.34	10	Fator Incentivo Atenção Basica-Povos Indigenas	SD		0.2.11-010 126	2.846.400,00
88	1721.33.12.11	10	Teto Financeiro	SD		0.2.12-010 108	9.168.466,00
89	1721.33.12.13	10	CEO - Centros de Especialidades Odontológicas	SD		0.2.12-010 169	6.000,00
90	1721.33.12.14	10	CAPS-Centro de Atenção Psicossocial	SD		0.2.12-010 123	20.000,00
91	1721.33.12.21	10	Terapia Renal Substitutiva	SD		0.2.12-010 129	2.304.000,00
92	1721.33.13.11	10	Teto Financeiro de Vigilancia em Saúde	SD		0.2.13-010 113	481.449,00
93	1721.33.13.12	10	Campanha de Vacinação Idoso	SD		0.2.13-010 140	10.000,00
94	1721.33.13.13	10	Campanha de Vacinação Poliomelite	SD		0.2.13-010 141	20.000,00
95	1721.33.13.15	10	Campanha de Vacinação Anti-Rabica	SD		0.2.13-010 122	20.000,00
96	1721.33.13.20	10	Vigilancia Sanitaria	SD		0.2.13-010 115	40.186,00
97	1721.33.13.21	10	Piso Estrt. Gerenciamento de Risco de VS	SD		0.2.13-010 115	8.302,00
98	1721.33.13.22	10	Piso Estrt. Gerenciamento de Risco de VS-Produto	SD		0.2.13-010 115	14.393,00
99	1721.33.14.11	10	Programa Assistencia Farmaceutica - SUS (Componente Básico)	SD		0.2.14-010 114	441.483,00
100	1721.33.14.14	10	Progr. Assistencia Farmaceutica-SUS(Componente Estratégico)	SD		0.2.14-010 118	35.000,00
101	1721.34.04.00	2	Casa da Família - Centro Ref.Assist.Social - PAIF	NV		0.2.08-002 863	216.000,00
102	1721.34.05.00	2	Programa Abrigo - SAC - Abrigo	NV		0.2.08-002 804	108.000,00
103	1721.34.06.00	2	Progr.Apoio as Famílias de Crianças de 0 a 6 anos	NV		0.2.08-002 902	211.022,44
104	1721.34.07.00	2	Progr.Comb. Abuso Expl.Sexual Criança e Adolescente			0.2.08-002 810	82.800,00
105	1721.34.08.00	2	Programa Atencao Pessoa Idosa - API	NV		0.2.08-002 806	90.500,00
106	1721.34.09.00	2	Progr.Assist.Pessoa Port.Deficiência	NV		0.2.08-002 805	34.053,60
107	1721.34.10.00	2	IGD - Programa Bolsa Família	NV		0.2.08-002 860	143.748,00
108	1721.34.11.00	2	Programa Manutenção do CREAS	NV		0.2.08-002 904	24.816,00
109	1721.34.12.00	2	Progr.Manutenção do Centro da Juventude	NV		0.2.08-002 903	22.500,00
110	1721.34.13.00	2	Projovem Adolescente	NV		0.2.08-002 862	120.600,00
111	1721.34.16.00	2	Progr. Erradicação do trabalho Infantil - PETI	NV		0.2.08-002 856	126.000,00
112	1721.35.01.00	12	Transferências do Salário-Educação	ED	100 %	0.2.67-012 009	332.912,92
113	1721.35.02.00	12	Transf Diretas do FNDE - Prog Dinheiro Dir Escola- PDDE	ED	100 %	0.2.67-012 021	117.951,10
114	1721.35.03.01	12	Progr. Nacional de Alimentação Escolar - Creche	ED	100 %	0.2.67-012 008	18.500,00
115	1721.35.03.02	12	Progr. Nacional de Alimentação Escola - EJA	ED	100 %	0.2.67-012 008	46.000,00
116	1721.35.03.03	12	Progr. Nacional de Alimentação Escola - Pré-Escola	ED	100 %	0.2.67-012 008	90.000,00
117	1721.35.03.04	12	Progr. Nacional de Alimentação Escola - FUNDAMENTAL	ED	100 %	0.2.67-012 008	194.000,00
118	1721.35.03.05	12	Progr. Nacional de Alimentação Escola - MÉDIO	ED	100 %	0.2.67-012 008	6.000,00
119	1721.35.04.00	12	Transf Dir FNDE - Prog Nac Apoio Transporte Escolar-PNATE	ED	100 %	0.2.67-012 002	204.000,00
120	1721.35.99.03	12	Progr. Educação Inclusiva: Direito à Diversidade	ED	100 %	0.2.67-012 022	43.200,00



PREFEITURA MUNICIPAL DE JI-PARANÁ

Av. 2 de Abril, 1701 - CNPJ:04092672/0001-25

Orçamento Programa - Exercício de 2010

FICHAS DA RECEITA

Página 3

Ficha	Codigo Rec	Entid.	Discriminação	Vinculo	%	Fte Recurso	Total Orçado
121	1721.35.99.06	12	Prog. Brasil Alfabetização Educ. Jovens e Adultos	ED	100 %	0.2.67-012 016	17.400,00
122	1721.36.00.00	2	Transferência Financ do ICMS – Desoneração – L.C. Nº 87/96	ED	25 %	0.1.00-002 001	90.555,39
123	1721.99.01.00	2	Fex-Aux.Financ.Fomento Exportações	NV		0.1.00-002 001	326.654,55
124	1722.01.01.00	2	Cota-Parte do ICMS	ED	25 %	0.1.00-002 001	36.320.167,67
125	1722.01.02.00	2	Cota-Parte do IPVA	ED	25 %	0.1.00-002 001	6.449.128,58
126	1722.01.04.00	2	Cota-Parte do IPI sobre Exportação	ED	25 %	0.1.00-002 001	10.596,30
127	1722.01.13.00	2	Cota-Parte da Contrib de Intervenção no Domínio Econômico	NV		0.1.00-002 001	362.783,85
128	1722.33.03.00	10	Programa Saúde da Família - Estado	SD		0.2.11-010 137	120.960,00
129	1722.33.14.01	10	Programa Assistência Farmaceutica-Estado(Componente Básico)	SD		0.2.24-010 114	161.518,00
130	1722.33.14.02	10	Progr. Assist. Farmaceutica-Estado (Componente Estratégico)	SD		0.2.24-010 118	35.000,00
131	1722.99.07.01	2	Convênios FHITA 2008			0.2.67-002 401	1.000.000,00
132	1724.01.01.01	12	Fundeb Origem 60% FPM	FU	100 %	0.2.09-012 042	846.924,73
133	1724.01.01.02	12	Fundeb Origem 40% FPM	FU	100 %	0.2.09-012 044	564.616,45
134	1724.01.02.01	12	Fundeb Origem 60 % IPI/EXP.	FU	100 %	0.2.09-012 042	1.271,56
135	1724.01.02.02	12	Fundeb Origem 40 % IPI/EXP.	FU	100 %	0.2.09-012 044	847,70
136	1724.01.03.01	12	Fundeb Origem 60% ICMS	FU	100 %	0.2.09-012 042	4.358.420,12
137	1724.01.03.02	12	Fundeb Origem 40% ICMS	FU	100 %	0.2.09-012 044	2.905.613,42
138	1724.01.04.01	12	Fundeb Origem 60% L.C. 87/96	FU	100 %	0.2.09-012 042	10.866,64
139	1724.01.04.02	12	Fundeb Origem 40% L.C. 87/96	FU	100 %	0.2.09-012 044	7.244,43
140	1724.01.05.01	12	Fundeb Origem 60% IPVA	FU	100 %	0.2.09-012 042	773.895,43
141	1724.01.05.02	12	Fundeb Origem 40% IPVA	FU	100 %	0.2.09-012 044	515.930,29
142	1724.01.06.01	12	Fundeb Origem 60% ITR	FU	100 %	0.2.09-012 042	1.603,29
143	1724.01.06.02	12	Fundeb Origem 40% ITR	FU	100 %	0.2.09-012 044	1.068,86
144	1724.01.07.01	12	Fundeb 60% - Origem FPE	FU	100 %	0.2.09-012 042	1.378.555,46
145	1724.01.07.02	12	Fundeb 40% - Origem FPE	FU	100 %	0.2.09-012 044	919.036,97
146	1724.01.08.01	12	Fundeb 60% - Origem ITCMD	FU	100 %	0.2.09-012 042	5.124,96
147	1724.01.08.02	12	Fundeb 40% - Origem ITCMD	FU	100 %	0.2.09-012 044	3.416,59
148	1762.02.01.00	12	TRANSPORTE ESCOLAR	NV		0.2.67-012 012	1.200.000,00
149	1911.35.00.00	2	Multa e Juro Mora da Taxa de Fiscal e Vigilância Sanitária	NV		0.1.00-002 001	2.119,26
150	1911.38.01.00	2	Multa IPTU	ED	25 %	0.1.00-002 001	4.858,32
151	1911.38.02.00	2	Juros IPTU	ED	25 %	0.1.00-002 001	1.319,13
152	1911.39.01.00	2	Multa do ITBI	ED	25 %	0.1.00-002 001	911,96
153	1911.39.02.00	2	Juros do ITBI	ED	25 %	0.1.00-002 001	3.478,87
154	1911.40.01.00	2	Multas do ISS	ED	25 %	0.1.00-002 001	7.977,06
155	1911.40.02.00	2	Juros do ISS	ED	25 %	0.1.00-002 001	13.003,91
156	1911.99.01.01	2	Juros das TAXAS	NV		0.1.00-002 001	63.700,72
157	1911.99.01.02	2	Juros dos REPARCELAMENTOS	NV		0.1.00-002 001	826.562,26
158	1911.99.01.03	2	Mutas das TAXAS	NV		0.1.00-002 001	14.653,05
159	1911.99.01.04	2	Multa e Juro Mora de Outros Tributos			0.1.00-002 001	21.499,30
160	1913.02.03.00	2	Multa Juro Mora Div At do Imposto sobre a Renda Retido Fonte	ED	25 %	0.1.00-002 001	2,61
161	1913.11.00.00	2	Multa Juro Mora Div Ati Imp s/ Propr Predial/Terr Urbana IPT	ED	25 %	0.1.00-002 001	314.227,26
162	1913.12.00.00	2	Multa Juro Mora Div Imp s/Transm Inter-Vivo Bens Imóveis ITB	ED	25 %	0.1.00-002 001	3.743,55
163	1913.13.00.00	2	Multa Juro Mora Div Ativa Imp s/ Serv Qualquer Natureza ISS	ED	25 %	0.1.00-002 001	43.883,54
164	1913.99.01.00	2	Multas e Juros da D.A.- Outros Tributos			0.1.00-002 001	136.425,46
165	1913.99.02.00	2	Juros e Multas da D.A.-Taxas	NV		0.1.00-002 001	1.059,63
166	1919.27.01.00	2	Multas e Juros Previstos em Contratos Prefeitura	NV		0.1.00-002 001	1.059,60
167	1919.50.01.00	2	Auto de Infração - Outros	NV		0.1.00-002 001	1.059,63
168	1919.50.02.00	2	Juros e Multas do Auto de Infração	NV		0.1.00-002 001	1.059,63
169	1919.50.03.00	2	AUTO DE INFRAÇÃO - VIGILANCIA SANITÁRIA Saude	NV		0.1.00-002 001	10.596,30
170	1922.99.02.01	2	Restituições Prefeitura	NV		0.1.00-002 001	40.514,21
171	1922.99.02.02	12	Restituições Semed	NV		0.1.00-012 013	397,21
172	1922.99.02.03	10	Restituições Saúde	SD		0.1.00-010 001	1.059,00
173	1931.01.03.00	2	Rec da Dívida Ativa do Imposto sobre Renda Retido nas Fontes	ED	25 %	0.1.00-002 001	399.049,28
174	1931.11.00.00	2	Rec Div Ativa Impost sobre Prop Predial e Territ Urbana IPTU	ED	25 %	0.1.00-002 001	1.048.258,20
175	1931.12.00.00	2	Rec Div At Impost sobre Transm Inter-Vivos de Bens Imóv ITBI	ED	25 %	0.1.00-002 001	5.298,15
176	1931.13.00.00	2	Rec Div Ativa do Impost sobre Serv de Qualquer Natureza ISS	ED	25 %	0.1.00-002 001	347.198,32
177	1931.35.00.00	2	Rec Div Ativa da Taxa de Fiscal e Vigilância Sanitária	NV		0.1.00-002 001	1.500,22
178	1931.99.01.00	2	Receita da Dívida Ativa de Outros Tributos Principal	NV		0.1.00-002 001	488.153,04
179	1932.99.01.00	2	Rec Dívida Ativa Não-Tributária Outras Receitas – Principal	NV		0.1.00-002 001	1.778,14
180	1932.99.02.00	2	Rec Prog Recup Fisc Parc Espec-Rec da Dívida Ativa Não Tribu	NV		0.1.00-002 001	1.059,63



PREFEITURA MUNICIPAL DE JI-PARANÁ

Av. 2 de Abril, 1701 - CNPJ:04092672/0001-25

Orçamento Programa - Exercício de 2010

FICHAS DA RECEITA

Página 4

Ficha	Código Rec	Entid.	Discriminação	Vinculo	%	Fte Recurso	Total Orçado
181	1990.02.02.00	2	Receita de Ônus de Sucumbência			0.2.99-002 099	1.059,63
182	1990.99.02.00	2	Outras Receitas Correntes	NV		0.1.00-002 001	1.531,36
183	1990.99.03.00	2	Receita Diversas - Arrecadação	NV		0.1.00-002 001	1.059,63
184	2114.99.01.00	2	Emprestimo Pro_Mob - Asfalto	NV		0.2.67-002 603	
185	2219.01.00.00	2	Alien.de Outros Bens Móveis - PREFEITURA	NV		0.1.00-002 001	
186	2219.02.00.00	12	Alien.de Outros Bens Móveis - EDUCAÇÃO	NV		0.1.00-012 041	
187	2219.03.00.00	10	Alien.de Outros Bens Móveis - SAÚDE	SD		0.1.00-010 001	
188	2219.04.00.00	1	Alien.de Outros Bens Móveis - CÂMARA	NV		0.1.00-001 001	
189	2471.05.01.00	2	Construção Alargamento da Ponte Rio Machado BR 364	NV		0.2.67-002 601	5.000.000,00
190	2471.05.02.00	2	Construção do Anel Viario	NV		0.2.67-002 602	
191	2471.99.05.01	12	Convênios da União - Construção de Unidade Educacional	NV		0.2.67-012 018	648.000,00
192	7210.29.01.00	20	Contribuição Patronal de Servidor Ativo Civil			0.1.56-020 001	2.769.385,20
193	9721.01.02.00	2	Dedução de Receita do FPM - FUNDEB e Redutor Financeiro	NV		0.1.00-002 001	-3.717.675,15
194	9721.01.05.00	2	Dedução de Receita para Formação do FUNDEB - ITR	NV		0.1.00-002 001	-2.672,15
195	9721.36.00.00	2	Dedução Rec Form FUNDEB - ICMS Desoneração - Lei Compl 87	NV		0.1.00-002 001	-18.111,07
196	9722.01.01.00	2	Dedução de Receita p/ a Formação do FUNDEB - ICMS	NV		0.1.00-002 001	-7.264.033,54
197	9722.01.02.00	2	Dedução de Receita para Formação de FUNDEB - IPVA	NV		0.1.00-002 001	-1.289.825,72
198	9722.01.04.00	2	Dedução Receita p/ Formação do FUNDEB - IPI - Exportação	NV		0.1.00-002 001	-2.119,26
TOTAL							120.779.689,64

Código de Aplicação

001	CAMARA MUNICIPAL	
	Recursos Proprios da Câmara	0,00
	SUBTOTAL	0,00
002	PREFEITURA MUNICIPAL DE JI-PARANÁ	
	Apoio Familias de Crianças de 0 a 6 anos	211.022,44
	Atenção à Criança de 0 a 6 anos	17.759,96
	BIDO-Apoio a Pessoa Idosa	91.559,60
	Bolsa Familia	145.337,40
	CREAS/PAIF	217.059,60
	Comb.Ab.Expl.Sexual Crian.adolescente	85.766,88
	Conv.Const.Alargamento Ponte Rio Machado	5.000.000,00
	Conv.Const.Anel Viario	0,00
	Convênio Estadual FITHA	1.000.000,00
	EAP-Apoio Pessoa Deficiente	35.312,40
	EMPIB-PETI BOLSA	1.589,40
	EMPJ PETI JORNADA	1.682,64
	Emprestimo Pro_Mob - Asfalto	0,00
	Manut. Centro da Juventude	22.500,00
	Manutenção do CREAS	24.816,00
	PETI-ERRAD.TRAB.INFANTIL.	126.000,00
	Programa Abrigo	110.119,20
	Projovem Adolescente	122.545,43
	Recurso de Onus da Sucumbência	1.059,63
	Recursos Proprios do Municipio	70.188.839,33
	SUBTOTAL	77.402.969,91
010	FUNDO MUNICIPAL DE SAÚDE DE JI-PARANÁ	
	CAPS II	20.350,00
	Campanha de Vacinação Idoso-SUS	10.000,00
	Campanha de Vacinação Polioimelite-SUS	20.000,00
	Centros de Especialidades Odontológicas	6.000,00
	Epidemiologia e Controle de Doenças	504.442,67
	Gestão Plena - SUS	9.242.545,12
	Hemodiálise	2.306.491,40
	Incentivo Atenção Básica Povos Indígenas	2.892.549,01
	PAB - Fixo	1.909.301,07



PREFEITURA MUNICIPAL DE JI-PARANÁ

Av. 2 de Abril, 1701 - CNPJ:04092672/0001-25

Orçamento Programa - Exercício de 2010

FICHAS DA RECEITA

Página 5

Ficha	Código Rec	Entid.	Discriminação	Vínculo	%	Fte Recurso	Total Orçado
010			FUNDO MUNICIPAL DE SAÚDE DE JI-PARANÁ				
			Progr. Assist. Farmaceutica-Estrategica				70.288,56
			Progr.Assistência Farmaceutica - Básica				671.068,88
			Programa Agente Comunitário de Saúde				1.188.420,92
			Programa Saude da Família - Estado				120.960,00
			Programa Saúde Bucal				108.047,25
			Programa Saúde da Família				941.718,68
			Recurso Vigilância Sanitária SUS/Municip				66.507,71
			Recursos Proprios da Saúde				29.295,38
			V.C. Anti-Rábica - SUS				20.000,00
			SUBTOTAL				20.127.986,65
012			SECRETARIA MUN DE EDUCAÇÃO DE JI-PARANÁ				
			CONV.Nº56/2005-PGE/TRANSPORTE ESCOLAR				1.200.000,00
			Conv.União-Construção de Unid.Educaciona				648.000,00
			Educação Inclusiva:Direto à Diversidade				43.200,00
			FUNDEB 40%				4.933.986,00
			FUNDEB 60%				7.395.174,57
			Progr. Nac de Transporte Escolar-PNTE				206.200,79
			Progr.Escolarização Merenda Escolar-PEME				354.518,73
			Programa Brasil Alfabetização-Educ.Jov/A				18.361,02
			Programa Dinheiro Direto na Escola-PDDE				118.856,45
			REC.ALIENACAO BENS MOVEIS-SALARIO EDUCAÇ				0,00
			Recurso Proprio 25% - Educação Básica				80.276,89
			Recurso Proprio sem vínculo com 25% Educ				509,93
			Salário Educação				351.157,48
			SUBTOTAL				15.350.241,86
020			Fundo de Previdência Social - FPS				
			Recurso Fundo Mun. de Previdência Social				7.898.491,22
			SUBTOTAL				7.898.491,22
			TOTAL				120.779.689,64



Estado de Rondônia
Município de Ji-Paraná
Secretaria Municipal de Desenvolvimento Econômico



Despesa Geral por Código de Aplicação



PREFEITURA MUNICIPAL DE JI-PARANÁ

Av. 2 de Abril, 1701 - CNPJ:04092672/0001-25

Orçamento Programa - Exercício de 2010

FICHAS DA DESPESA

Página 1

Entidade	Discriminação da Entidade				Vinc	Fte Recurso	Total Orcado	
Ficha CLoc	Func/Prog	Catgo	Discriminação					
1	Câmara Municipal de Ji-Paraná							
01	PODER LEGISLATIVO							
01	01	CAMARA MUNICIPAL						
01	01	01	CAMARA DOS VEREADORES					
	01	Legislativa						
	01	031	Ação Legislativa					
	01	031	1001 INFRA-ESTRUTURA DA CÂMARA MUNICIPAL					
	01	031	1001	1004	1004	REFORMA E AMPLIAÇÃO DO PRÉDIO E ESTACIONAMENTO		
001		3.3.90.39.00	Outros Serviços de Terceiros - Pessoa Jurídica			NV	0.1.00-001 001	7.732,38
002		4.4.90.51.00	Obras e Instalações			NV	0.1.00-001 001	7.732,38
	01	031	2001 Apoio Administrativo da CÂMARA MUNICIPAL					
	01	031	2001	1002	1002	CAPACITAÇÃO DE RECURSOS HUMANOS-CMJP		
003		3.3.90.14.00	Diárias - Civil			NV	0.1.00-001 001	30.693,60
004		3.3.90.33.00	Passagens e Despesas com Locomoção			NV	0.1.00-001 001	20.300,00
005		3.3.90.39.00	Outros Serviços de Terceiros - Pessoa Jurídica			NV	0.1.00-001 001	72.105,60
	01	031	2001	2001	2001	MANUTENÇÃO DE SERVIÇOS ADMINISTRATIVOS GERAIS-CÂMARA		
006		3.3.90.14.00	Diárias - Civil			NV	0.1.00-001 001	135.380,70
007		3.3.90.30.00	Material de Consumo			NV	0.1.00-001 001	435.449,16
008		3.3.90.33.00	Passagens e Despesas com Locomoção			NV	0.1.00-001 001	35.522,97
009		3.3.90.39.00	Outros Serviços de Terceiros - Pessoa Jurídica			NV	0.1.00-001 001	688.970,80
010		4.4.90.52.00	Equipamentos e Material Permanente			NV	0.1.00-001 001	192.057,77
	01	031	2001	2002	2002	FOPAG-CÂMARA		
011		3.1.90.11.00	Vencimentos e Vantagens Fixas - Pessoal Civil			NV	0.1.00-001 001	2.718.151,62
012		3.1.90.13.00	Obrigações Patronais			NV	0.1.00-001 001	431.798,33
013		3.1.90.16.00	Outras Despesas Variáveis - Pessoal Civil			NV	0.1.00-001 001	133.527,02
014		3.1.90.91.00	Sentenças Judiciais			NV	0.1.00-001 001	6.007,99
015		3.1.90.94.00	Indenizações Restituições Trabalhistas			NV	0.1.00-001 001	18.963,60
016		3.1.91.13.00	Obrigações Patronais			NV	0.1.00-001 001	35.682,08
017		3.3.90.46.00	Auxílio-Alimentação			NV	0.1.00-001 001	116.184,00



PREFEITURA MUNICIPAL DE JI-PARANÁ

Av. 2 de Abril, 1701 - CNPJ:04092672/0001-25

Orçamento Programa - Exercício de 2010

FICHAS DA DESPESA

Página 2

Entidade	Discriminação da Entidade	Vinc	Fte Recurso	Total Orcado
Ficha CLoc	Func/Prog Catgo Discriminação			
2	Prefeitura Municipal de Ji-Paraná			
02	PODER EXECUTIVO			
02 02	GABINETE DO PREFEITO			
02 02 01	GABINETE DO PREFEITO			
04	Administração			
04 122	Administração Geral			
04 122 2002	Apoio Administrativo do GABINETE DO PREFEITO			
04 122 2002 2006 3306	MANUT.SERV. ADMINIST. GERAIS - GAB PREFEITO			
018	3.3.90.14.00 Diárias - Civil	NV	0.1.00-002 001	60.400,00
019	3.3.90.30.00 Material de Consumo	NV	0.1.00-002 001	31.032,30
020	3.3.90.33.00 Passagens e Despesas com Locomoção	NV	0.1.00-002 001	33.800,00
021	3.3.90.35.00 Serviços de Consultoria	NV	0.1.00-002 001	1.000,00
022	3.3.90.36.00 Outros Serviços de Terceiros - Pessoa Física	NV	0.1.00-002 001	277.273,96
023	3.3.90.39.00 Outros Serviços de Terceiros - Pessoa Jurídica	NV	0.1.00-002 001	1.577.400,00
024	3.3.90.92.00 Despesas de Exercícios Anteriores	NV	0.1.00-002 001	5.000,00
025	3.3.90.93.00 Indenizações e Restituições	NV	0.1.00-002 001	1.000,00
026	3.3.90.95.00 Indenização pela Execução de Trabalhos de Campo	NV	0.1.00-002 001	1.000,00
027	4.4.90.52.00 Equipamentos e Material Permanente	NV	0.1.00-002 001	26.150,00
04 122 2002 2007 3107	FOPAG - GABINETE			
028	3.1.90.08.00 Outros Benefícios Assistenciais	NV	0.1.00-002 001	7.920,00
029	3.1.90.11.00 Vencimentos e Vantagens Fixas - Pessoal Civil	NV	0.1.00-002 001	1.779.556,27
030	3.1.90.13.00 Obrigações Patronais	NV	0.1.00-002 001	40.761,36
031	3.1.90.16.00 Outras Despesas Variáveis - Pessoal Civil	NV	0.1.00-002 001	3.000,00
032	3.1.90.34.00 Outras Despesas de Pessoal decorrentes de Contratos de Ter	NV	0.1.00-002 001	2.000,00
033	3.1.90.94.00 Indenizações Restituições Trabalhistas	NV	0.1.00-002 001	3.000,00
034	3.1.91.13.00 Obrigações Patronais	NV	0.1.00-002 001	185.535,00
04 122 2002 2007 3108	FOPAG - Fundação Cultural			
035	3.1.90.08.00 Outros Benefícios Assistenciais	NV	0.1.00-002 001	9.360,00
036	3.1.90.11.00 Vencimentos e Vantagens Fixas - Pessoal Civil	NV	0.1.00-002 001	517.018,61
037	3.1.90.13.00 Obrigações Patronais	NV	0.1.00-002 001	21.092,40
038	3.1.90.16.00 Outras Despesas Variáveis - Pessoal Civil	NV	0.1.00-002 001	500,00
039	3.1.90.34.00 Outras Despesas de Pessoal decorrentes de Contratos de Ter	NV	0.1.00-002 001	500,00
040	3.1.90.94.00 Indenizações Restituições Trabalhistas	NV	0.1.00-002 001	3.000,00
041	3.1.91.13.00 Obrigações Patronais	NV	0.1.00-002 001	22.374,00
06	Segurança Pública			
06 181	Policiamento			
06 181 1024	Progr.Educação, Informação e Fiscalização do Trânsito Urbano			
06 181 1024 2114 3314	Execução do Convênio com a Polícia Militar			
042	3.3.90.30.00 Material de Consumo	NV	0.1.00-002 001	29.000,00
043	3.3.90.39.00 Outros Serviços de Terceiros - Pessoa Jurídica	NV	0.1.00-002 001	20.000,00
044	3.3.90.41.00 Contribuições	NV	0.1.00-002 001	500,00
045	4.4.90.52.00 Equipamentos e Material Permanente	NV	0.1.00-002 001	500,00
15	Urbanismo			
15 453	Transportes Coletivos Urbanos			
15 453 2002	Apoio Administrativo do GABINETE DO PREFEITO			
15 453 2002 1006 3306	REPASSE DO FINANCEIRO PARA E.M.T.U			
046	3.3.70.41.00 Contribuições	NV	0.1.00-002 001	240.000,00
02 03	SECRETARIA MUNICIPAL DE FAZENDA			
02 03 01	GABINETE DO SECRETARIO MUN. DE FAZENDA			
04	Administração			
04 123	Administração Financeira			
04 123 2003	Apoio Administrativo da SEMFAZ			
04 123 2003 2008 3308	MANUT. SERV ADMINIST.GERAIS-SEMFAZ			
047	3.3.90.14.00 Diárias - Civil	NV	0.1.00-002 001	15.744,00
048	3.3.90.30.00 Material de Consumo	NV	0.1.00-002 001	190.941,95
049	3.3.90.33.00 Passagens e Despesas com Locomoção	NV	0.1.00-002 001	3.000,00
050	3.3.90.35.00 Serviços de Consultoria	NV	0.1.00-002 001	1.000,00
051	3.3.90.36.00 Outros Serviços de Terceiros - Pessoa Física	NV	0.1.00-002 001	500,00
052	3.3.90.39.00 Outros Serviços de Terceiros - Pessoa Jurídica	NV	0.1.00-002 001	984.500,00
053	3.3.90.92.00 Despesas de Exercícios Anteriores	NV	0.1.00-002 001	5.000,00
054	3.3.90.93.00 Indenizações e Restituições	NV	0.1.00-002 001	1.000,00
055	3.3.90.95.00 Indenização pela Execução de Trabalhos de Campo	NV	0.1.00-002 001	1.000,00



PREFEITURA MUNICIPAL DE JI-PARANÁ

Av. 2 de Abril, 1701 - CNPJ:04092672/0001-25

Orçamento Programa - Exercício de 2010

FICHAS DA DESPESA

Página 3

Entidade	Discriminação da Entidade	Vinc	Fte Recurso	Total Orcado
Ficha CLoc	Func/Prog Catgo Discriminação			
2	Prefeitura Municipal de Ji-Paraná			
056	4.4.90.52.00 Equipamentos e Material Permanente	NV	0.1.00-002 001	20.250,00
04 123 2003 2009 3109	FOPAG-SEMPAZ			
057	3.1.90.08.00 Outros Benefícios Assistenciais	NV	0.1.00-002 001	21.600,00
058	3.1.90.11.00 Vencimentos e Vantagens Fixas - Pessoal Civil	NV	0.1.00-002 001	2.445.111,79
059	3.1.90.13.00 Obrigações Patronais	NV	0.1.00-002 001	71.421,48
060	3.1.90.16.00 Outras Despesas Variáveis - Pessoal Civil	NV	0.1.00-002 001	40.623,96
061	3.1.90.94.00 Indenizações Restituições Trabalhistas	NV	0.1.00-002 001	1.000,00
062	3.1.91.13.00 Obrigações Patronais	NV	0.1.00-002 001	164.143,68
28	Encargos Especiais			
28 843	Serviço da Dívida Interna			
28 843 0000	SERVIÇOS DA DÍVIDA INTERNA, JUROS E AMORTIZAÇÃO			
28 843 0000 0002 0002	AMORTIZACOES DAS DIVIDAS			
063	3.2.90.21.00 Juros sobre a Dívida por Contrato	RD	0.1.00-002 001	1.216.500,00
064	4.6.90.71.00 Principal da Dívida Contratual Resgatado	RD	0.1.00-002 001	2.328.000,00
02 04	SECRETARIA MUNICIPAL DE ADMINISTRAÇÃO			
02 04 01	GABINETE SECRETARIO MUN. DE ADMINISTRAÇÃO			
04	Administração			
04 122	Administração Geral			
04 122 2004	Apoio Administrativo da SEMAD			
04 122 2004 1012 1012	CONSTRUÇÃO RECONSTRUÇÃO E AMPLIAÇÃO DOS EDIFÍCIOS DA PMJP			
065	4.4.90.51.00 Obras e Instalações	NV	0.1.00-002 001	11.000,00
04 122 2004 2011 3311	MANUT. SERV. ADMINIST. GERAIS - SEMAD			
066	3.3.90.08.00 Outros Benefícios Assistenciais	NV	0.1.00-002 001	1.000,00
067	3.3.90.14.00 Diárias - Civil	NV	0.1.00-002 001	43.072,00
068	3.3.90.30.00 Material de Consumo	NV	0.1.00-002 001	465.389,81
069	3.3.90.33.00 Passagens e Despesas com Locomoção	NV	0.1.00-002 001	1.000,00
070	3.3.90.35.00 Serviços de Consultoria	NV	0.1.00-002 001	1.000,00
071	3.3.90.36.00 Outros Serviços de Terceiros - Pessoa Física	NV	0.1.00-002 001	1.500,00
072	3.3.90.39.00 Outros Serviços de Terceiros - Pessoa Jurídica	NV	0.1.00-002 001	4.625.408,00
073	3.3.90.92.00 Despesas de Exercícios Anteriores	NV	0.1.00-002 001	5.500,00
074	3.3.90.93.00 Indenizações e Restituições	NV	0.1.00-002 001	500,00
075	3.3.90.95.00 Indenização pela Execução de Trabalhos de Campo	NV	0.1.00-002 001	3.000,00
076	4.4.90.52.00 Equipamentos e Material Permanente	NV	0.1.00-002 001	34.726,00
04 122 2004 2012 3112	FOPAG - SEMAD			
077	3.1.90.08.00 Outros Benefícios Assistenciais	NV	0.1.00-002 001	52.560,00
078	3.1.90.11.00 Vencimentos e Vantagens Fixas - Pessoal Civil	NV	0.1.00-002 001	4.626.319,10
079	3.1.90.13.00 Obrigações Patronais	NV	0.1.00-002 001	160.304,88
080	3.1.90.16.00 Outras Despesas Variáveis - Pessoal Civil	NV	0.1.00-002 001	186.819,12
081	3.1.90.34.00 Outras Despesas de Pessoal decorrentes de Contratos de Ter	NV	0.1.00-002 001	1.000,00
082	3.1.90.94.00 Indenizações Restituições Trabalhistas	NV	0.1.00-002 001	3.000,00
083	3.1.91.13.00 Obrigações Patronais	NV	0.1.00-002 001	1,00
04 122 2004 2013 2013	Contribuição p/ Formação do PASEP			
084	3.3.90.47.00 Obrigações Tributárias e Contributivas	NV	0.1.00-002 001	940.000,00
04 122 2004 2014 2014	Reformas dos Edifícios da Prefeitura			
085	3.3.90.30.00 Material de Consumo	NV	0.1.00-002 001	3.000,00
086	3.3.90.36.00 Outros Serviços de Terceiros - Pessoa Física	NV	0.1.00-002 001	1.000,00
087	3.3.90.39.00 Outros Serviços de Terceiros - Pessoa Jurídica	NV	0.1.00-002 001	5.000,00
02 06	SECRETARIA MUNICIPAL DE OBRAS E SERV. PUBLICOS			
02 06 01	GABINETE DO SECRETARIO MUN. DE OBRAS			
15	Urbanismo			
15 122	Administração Geral			
15 122 2008	Apoio Administrativo da SEMOSP			
15 122 2008 2034 3334	MANUT. SERV. ADMINIST. GERAIS - SEMOSP			
249	3.3.90.30.00 Material de Consumo	NV	0.1.00-002 001	18.690,84
250	3.3.90.33.00 Passagens e Despesas com Locomoção	NV	0.1.00-002 001	1.000,00
251	3.3.90.36.00 Outros Serviços de Terceiros - Pessoa Física	NV	0.1.00-002 001	1.000,00
252	3.3.90.39.00 Outros Serviços de Terceiros - Pessoa Jurídica	NV	0.1.00-002 001	90.000,00
253	3.3.90.92.00 Despesas de Exercícios Anteriores	NV	0.1.00-002 001	2.000,00
254	3.3.90.93.00 Indenizações e Restituições	NV	0.1.00-002 001	500,00
255	3.3.90.95.00 Indenização pela Execução de Trabalhos de Campo	NV	0.1.00-002 001	1.000,00
256	4.4.90.52.00 Equipamentos e Material Permanente	NV	0.1.00-002 001	500,00



PREFEITURA MUNICIPAL DE JI-PARANÁ

Av. 2 de Abril, 1701 - CNPJ:04092672/0001-25

Orçamento Programa - Exercício de 2010

FICHAS DA DESPESA

Página 4

Entidade	Discriminação da Entidade				Vinc	Fte Recurso	Total Orcado
Ficha CLoc	Func/Prog	Catgo	Discriminação				
2	Prefeitura Municipal de Ji-Paraná						
15	122 2008 2035 3135	Fopag - Semosp					
257	3.1.90.08.00	Outros Benefícios Assistenciais			NV	0.1.00-002 001	79.920,00
258	3.1.90.11.00	Vencimentos e Vantagens Fixas - Pessoal Civil			NV	0.1.00-002 001	1.720.596,21
259	3.1.90.13.00	Obrigações Patronais			NV	0.1.00-002 001	46.758,96
260	3.1.90.16.00	Outras Despesas Variáveis - Pessoal Civil			NV	0.1.00-002 001	655.513,44
261	3.1.90.34.00	Outras Despesas de Pessoal decorrentes de Contratos de Ter			NV	0.1.00-002 001	1.000,00
262	3.1.90.94.00	Indenizações Restituições Trabalhistas			NV	0.1.00-002 001	3.000,00
263	3.1.91.13.00	Obrigações Patronais			NV	0.1.00-002 001	765.292,56
02	06 02	DEPARTAMENTO DE OBRAS E SERVIÇOS PÚBLICOS					
15		Urbanismo					
15	451	Infra-Estrutura Urbana					
15	451 1011	Gestão da Políticas Públicas em Obras e Serviços					
15	451 1011 1045 1045	Construção Ampliação de Praças Parques e Jardins					
264	4.4.90.39.00	Outros Serviços de Terceiros - Pessoa Jurídica			NV	0.1.00-002 001	275.000,00
15	452	Serviços Urbanos					
15	452 1011	Gestão da Políticas Públicas em Obras e Serviços					
15	452 1011 1047 1047	Gestão Integrada de Resíduos Sólidos					
265	3.3.90.39.00	Outros Serviços de Terceiros - Pessoa Jurídica			NV	0.1.00-002 001	3.760.000,00
15	452 1011 2040 2040	Manutenção e Instalação da Rede de Iluminação Publica					
266	3.3.90.30.00	Material de Consumo			NV	0.1.00-002 001	200.000,00
17		Saneamento					
17	512	Saneamento Básico Urbano					
17	512 1011	Gestão da Políticas Públicas em Obras e Serviços					
17	512 1011 1043 1043	Retificação, Canalização de Rios e Igarapés em Áreas de Risc					
267	4.4.90.30.00	Material de Consumo			NV	0.1.00-002 001	39.000,00
268	4.4.90.39.00	Outros Serviços de Terceiros - Pessoa Jurídica			NV	0.1.00-002 001	500,00
269	4.4.90.51.00	Obras e Instalações			NV	0.1.00-002 001	500,00
17	512 1011 1046 1046	Construção Manutenção e Reforma de Obras de Artes					
270	4.4.90.30.00	Material de Consumo			NV	0.1.00-002 001	500,00
271	4.4.90.39.00	Outros Serviços de Terceiros - Pessoa Jurídica			NV	0.1.00-002 001	500,00
272	4.4.90.51.00	Obras e Instalações			NV	0.1.00-002 001	399.000,00
17	512 1011 2041 2041	Manutenção da Oficina Sanitária					
273	3.3.90.30.00	Material de Consumo			NV	0.1.00-002 001	41.000,00
274	3.3.90.36.00	Outros Serviços de Terceiros - Pessoa Física			NV	0.1.00-002 001	1.000,00
275	3.3.90.39.00	Outros Serviços de Terceiros - Pessoa Jurídica			NV	0.1.00-002 001	1.000,00
276	4.4.90.52.00	Equipamentos e Material Permanente			NV	0.1.00-002 001	1.000,00
26		Transporte					
26	782	Transporte Rodoviário					
26	782 1011	Gestão da Políticas Públicas em Obras e Serviços					
26	782 1011 1040 1040	Aquisição de Veículos, Maquinas e Equipamentos					
277	4.4.90.52.00	Equipamentos e Material Permanente			NV	0.1.00-002 001	100.000,00
26	782 1011 1041 1041	Constr.Paviment.Drenagem Vias Urb.e Reforço Alargam.Ponte Ri					
278	4.4.90.30.00	Material de Consumo			NV	0.1.00-002 001	250.000,00
279	4.4.90.36.00	Outros Serviços de Terceiros - Pessoa Física			NV	0.1.00-002 001	1.000,00
280	4.4.90.39.00	Outros Serviços de Terceiros - Pessoa Jurídica			NV	0.1.00-002 001	938.673,60
281	4.4.90.51.00	Obras e Instalações			NV	0.2.67-002 601	5.000.000,00
26	782 1011 1044 1044	Participação em Consorcio Intermunicipal					
282	3.3.90.41.00	Contribuições			NV	0.1.00-002 001	48.000,00
26	782 1011 2036 2036	Manutenção Conservação de Veículos, Maquinas e Viaturas					
283	3.3.90.30.00	Material de Consumo			NV	0.1.00-002 001	300.000,00
284	3.3.90.36.00	Outros Serviços de Terceiros - Pessoa Física			NV	0.1.00-002 001	1.000,00
285	3.3.90.39.00	Outros Serviços de Terceiros - Pessoa Jurídica			NV	0.1.00-002 001	79.000,00
26	782 1011 2037 2037	Manut.Recup.Conserv., Drenagem e Paviment. de Vias Urbanas					
286	3.3.90.30.00	Material de Consumo			NV	0.1.00-002 001	1.200.000,00
287	3.3.90.36.00	Outros Serviços de Terceiros - Pessoa Física			NV	0.1.00-002 001	1.000,00
288	3.3.90.39.00	Outros Serviços de Terceiros - Pessoa Jurídica			NV	0.1.00-002 001	1.000.000,00
26	782 1011 2038 2038	Manut.Recup.Conserv.de Drenagem e Paviment.Estradas Vicinais					
289	3.3.90.30.00	Material de Consumo			NV	0.1.00-002 001	100.000,00
290	3.3.90.39.00	Outros Serviços de Terceiros - Pessoa Jurídica			NV	0.1.00-002 001	300.000,00
291	3.3.90.39.00	Outros Serviços de Terceiros - Pessoa Jurídica			NV	0.2.67-002 401	1.000.000,00
26	782 1011 2039 2039	Manutenção e Reforma de Pontilhões e Bueiros					
292	3.3.90.30.00	Material de Consumo			NV	0.1.00-002 001	300.000,00



PREFEITURA MUNICIPAL DE JI-PARANÁ

Av. 2 de Abril, 1701 - CNPJ:04092672/0001-25

Orçamento Programa - Exercício de 2010

FICHAS DA DESPESA

Página 5

Entidade	Discriminação da Entidade	Vinc	Fte Recurso	Total Orcado
Ficha CLoc	Func/Prog Catgo Discriminação			
2	Prefeitura Municipal de Ji-Paraná			
293	3.3.90.39.00 Outros Serviços de Terceiros - Pessoa Jurídica	NV	0.1.00-002 001	300.000,00
02 07	SECRETARIA MUNICIPAL DE AGRICULTURA E MEIO AMB.			
02 07 01	GABINETE DO SECRETARIO DE AGRICULTURA			
18	Gestão Ambiental			
18 541	Preservação e Conservação Ambiental			
18 541 1010	Gestão da Políticas Públicas na Agricultura e Meio Ambiente			
18 541 1010 1036 1036	Recuperação das Matas Ciliares dos Igarapés Urbanos			
294	3.3.90.30.00 Material de Consumo	NV	0.1.00-002 001	5.000,00
295	3.3.90.32.00 Material de Distribuição Gratuita	NV	0.1.00-002 001	2.000,00
296	3.3.90.36.00 Outros Serviços de Terceiros - Pessoa Física	NV	0.1.00-002 001	50.000,00
297	3.3.90.39.00 Outros Serviços de Terceiros - Pessoa Jurídica	NV	0.1.00-002 001	2.000,00
18 541 1010 1037 1037	Arborização Urbana			
298	3.3.90.32.00 Material de Distribuição Gratuita	NV	0.1.00-002 001	5.000,00
299	3.3.90.36.00 Outros Serviços de Terceiros - Pessoa Física	NV	0.1.00-002 001	1.000,00
300	3.3.90.39.00 Outros Serviços de Terceiros - Pessoa Jurídica	NV	0.1.00-002 001	150.000,00
20	Agricultura			
20 122	Administração Geral			
20 122 2007	Apoio Administrativo da SEMAGRI			
20 122 2007 2029 2029	Manutenção de Serviços Administrativos Gerais - Semagri			
301	3.3.90.30.00 Material de Consumo	NV	0.1.00-002 001	5.200,00
302	3.3.90.33.00 Passagens e Despesas com Locomoção	NV	0.1.00-002 001	500,00
303	3.3.90.36.00 Outros Serviços de Terceiros - Pessoa Física	NV	0.1.00-002 001	1.000,00
304	3.3.90.39.00 Outros Serviços de Terceiros - Pessoa Jurídica	NV	0.1.00-002 001	10.000,00
305	3.3.90.92.00 Despesas de Exercícios Anteriores	NV	0.1.00-002 001	4.500,00
306	3.3.90.93.00 Indenizações e Restituições	NV	0.1.00-002 001	1.000,00
307	3.3.90.95.00 Indenização pela Execução de Trabalhos de Campo	NV	0.1.00-002 001	5.000,00
308	4.4.90.52.00 Equipamentos e Material Permanente	NV	0.1.00-002 001	10.000,00
20 122 2007 2030 3130	Fopag - Semagri			
309	3.1.90.08.00 Outros Benefícios Assistenciais	NV	0.1.00-002 001	7.560,00
310	3.1.90.11.00 Vencimentos e Vantagens Fixas - Pessoal Civil	NV	0.1.00-002 001	735.771,31
311	3.1.90.13.00 Obrigações Patronais	NV	0.1.00-002 001	66.574,68
312	3.1.90.16.00 Outras Despesas Variáveis - Pessoal Civil	NV	0.1.00-002 001	12.790,56
313	3.1.90.94.00 Indenizações Restituições Trabalhistas	NV	0.1.00-002 001	3.000,00
314	3.1.91.13.00 Obrigações Patronais	NV	0.1.00-002 001	32.460,60
20 304	Vigilância Sanitária			
20 304 1010	Gestão da Políticas Públicas na Agricultura e Meio Ambiente			
20 304 1010 1074 1074	Estruturar o Serviço de inspeção Municipal - Sim			
315	4.4.90.52.00 Equipamentos e Material Permanente	NV	0.1.00-002 001	10.000,00
20 601	Promoção da Produção Vegetal			
20 601 1010	Gestão da Políticas Públicas na Agricultura e Meio Ambiente			
20 601 1010 1034 1034	Capacitação Apoio e Estímulos aos Agricultores			
316	3.3.90.36.00 Outros Serviços de Terceiros - Pessoa Física	NV	0.1.00-002 001	5.000,00
317	3.3.90.39.00 Outros Serviços de Terceiros - Pessoa Jurídica	NV	0.1.00-002 001	5.000,00
20 601 1010 1035 1035	Apoio Desenvolvimeto da Produção Animal e Vegetal			
318	3.3.90.30.00 Material de Consumo	NV	0.1.00-002 001	2.000,00
319	3.3.90.32.00 Material de Distribuição Gratuita	NV	0.1.00-002 001	2.000,00
320	3.3.90.36.00 Outros Serviços de Terceiros - Pessoa Física	NV	0.1.00-002 001	5.000,00
321	3.3.90.39.00 Outros Serviços de Terceiros - Pessoa Jurídica	NV	0.1.00-002 001	5.000,00
20 605	Abastecimento			
20 605 1010	Gestão da Políticas Públicas na Agricultura e Meio Ambiente			
20 605 1010 1033 1033	Aquisição de Patrulha Rural			
322	4.4.90.52.00 Equipamentos e Material Permanente	NV	0.1.00-002 001	105.000,00
20 605 1010 1039 1039	Transporte e Armazenagem de Produtos Agrícolas			
323	3.3.90.36.00 Outros Serviços de Terceiros - Pessoa Física	NV	0.1.00-002 001	5.000,00
324	3.3.90.39.00 Outros Serviços de Terceiros - Pessoa Jurídica	NV	0.1.00-002 001	30.000,00
20 605 1010 2032 2032	Apoio ao Feirão do Agricultor			
325	3.3.90.36.00 Outros Serviços de Terceiros - Pessoa Física	NV	0.1.00-002 001	3.000,00
326	3.3.90.39.00 Outros Serviços de Terceiros - Pessoa Jurídica	NV	0.1.00-002 001	50.000,00
20 691	Promoção Comercial			
20 691 1010	Gestão da Políticas Públicas na Agricultura e Meio Ambiente			
20 691 1010 1075 1075	Participação Feiras e Eventos			



PREFEITURA MUNICIPAL DE JI-PARANÁ

Av. 2 de Abril, 1701 - CNPJ:04092672/0001-25

Orçamento Programa - Exercício de 2010

FICHAS DA DESPESA

Página 6

Entidade	Discriminação da Entidade	Vinc	Fte Recurso	Total Orcado
Ficha CLoc	Func/Prog Catgo Discriminação			
2	Prefeitura Municipal de Ji-Paraná			
327	3.3.90.36.00 Outros Serviços de Terceiros - Pessoa Física	NV	0.1.00-002 001	10.000,00
328	3.3.90.39.00 Outros Serviços de Terceiros - Pessoa Jurídica	NV	0.1.00-002 001	10.000,00
20 691 1010 2031 2031	Manutenção da Pousada do Agricultor			
329	3.3.90.41.00 Contribuições	NV	0.1.00-002 001	24.000,00
02 07 02	FUNDO MUNICIPAL DE DESENVOLV. AMBIENTAL			
18	Gestão Ambiental			
18 541	Preservação e Conservação Ambiental			
18 541 1010	Gestão da Políticas Públicas na Agricultura e Meio Ambiente			
18 541 1010 2033 2033	Fundo Municipal de Desenvolvimento Ambiental			
330	3.3.90.30.00 Material de Consumo	NV	0.1.00-002 001	1.000,00
331	3.3.90.33.00 Passagens e Despesas com Locomoção	NV	0.1.00-002 001	1.000,00
332	3.3.90.36.00 Outros Serviços de Terceiros - Pessoa Física	NV	0.1.00-002 001	1.000,00
333	3.3.90.39.00 Outros Serviços de Terceiros - Pessoa Jurídica	NV	0.1.00-002 001	10.000,00
334	4.4.90.52.00 Equipamentos e Material Permanente	NV	0.1.00-002 001	1.000,00
02 08	SECRETARIA MUNICIPAL DE ASSISTÊNCIA SOCIAL			
02 08 01	GABINETE DA SECRETARIA MUNIC. ASSISTÊNCIA SOCIAL			
08	Assistência Social			
08 122	Administração Geral			
08 122 2009	Apoio Administrativo da SEMAS			
08 122 2009 2042 2042	Manutenção de Serviços Administrativos Gerais - Semas			
335	3.3.90.14.00 Diárias - Civil	NV	0.1.00-002 001	10.000,00
336	3.3.90.30.00 Material de Consumo	NV	0.1.00-002 001	10.000,00
337	3.3.90.32.00 Material de Distribuição Gratuita	NV	0.1.00-002 001	30.000,00
338	3.3.90.33.00 Passagens e Despesas com Locomoção	NV	0.1.00-002 001	2.000,00
339	3.3.90.36.00 Outros Serviços de Terceiros - Pessoa Física	NV	0.1.00-002 001	1.000,00
340	3.3.90.39.00 Outros Serviços de Terceiros - Pessoa Jurídica	NV	0.1.00-002 001	8.000,00
341	3.3.90.92.00 Despesas de Exercícios Anteriores	NV	0.1.00-002 001	1.000,00
342	3.3.90.93.00 Indenizações e Restituições	NV	0.1.00-002 001	1.000,00
343	4.4.90.52.00 Equipamentos e Material Permanente	NV	0.1.00-002 001	1.000,00
08 122 2009 2043 3143	Fopag - Semas			
344	3.1.90.08.00 Outros Benefícios Assistenciais	NV	0.1.00-002 001	12.960,00
345	3.1.90.11.00 Vencimentos e Vantagens Fixas - Pessoal Civil	NV	0.1.00-002 001	735.487,77
346	3.1.90.13.00 Obrigações Patronais	NV	0.1.00-002 001	44.189,88
347	3.1.90.16.00 Outras Despesas Variáveis - Pessoal Civil	NV	0.1.00-002 001	58.067,40
348	3.1.90.34.00 Outras Despesas de Pessoal decorrentes de Contratos de Ter	NV	0.1.00-002 001	1.000,00
349	3.1.90.94.00 Indenizações Restituições Trabalhistas	NV	0.1.00-002 001	3.000,00
350	3.1.91.13.00 Obrigações Patronais	NV	0.1.00-002 001	35.078,64
02 08 02	FUNDO MUNICIPAL DE ASSISTÊNCIA SOCIAL			
08	Assistência Social			
08 241	Assistência ao Idoso			
08 241 1012	Qualidade de Vida na Terceira Idade			
08 241 1012 1048 1048	Assistência Amparo ao Idoso			
351	3.3.90.14.00 Diárias - Civil	NV	0.2.08-002 806	3.000,00
352	3.3.90.30.00 Material de Consumo	NV	0.1.00-002 001	5.000,00
353	3.3.90.30.00 Material de Consumo	NV	0.2.08-002 806	50.000,00
354	3.3.90.32.00 Material de Distribuição Gratuita	NV	0.1.00-002 001	1.000,00
355	3.3.90.32.00 Material de Distribuição Gratuita	NV	0.2.08-002 806	19.500,00
356	3.3.90.33.00 Passagens e Despesas com Locomoção	NV	0.1.00-002 001	2.000,00
357	3.3.90.36.00 Outros Serviços de Terceiros - Pessoa Física	NV	0.1.00-002 001	1.000,00
358	3.3.90.36.00 Outros Serviços de Terceiros - Pessoa Física	NV	0.2.08-002 806	3.000,00
359	3.3.90.39.00 Outros Serviços de Terceiros - Pessoa Jurídica	NV	0.1.00-002 001	10.000,00
360	3.3.90.39.00 Outros Serviços de Terceiros - Pessoa Jurídica	NV	0.2.08-002 806	15.000,00
361	4.4.90.52.00 Equipamentos e Material Permanente	NV	0.1.00-002 001	10.000,00
08 242	Assistência ao Portador de Deficiência			
08 242 1013	Integração à Vida Social da Pessoa Portad.Necessid.Especiais			
08 242 1013 1050 1050	Assistência a Pessoa Portadora de Necessidades Especiais			
362	3.3.70.41.00 Contribuições	NV	0.1.00-002 001	4.000,00
363	3.3.70.41.00 Contribuições	NV	0.2.08-002 805	34.053,60
08 243	Assistência à Criança e ao Adolescente			
08 243 1014	Atenção Integral a Infância e Juventude			
08 243 1014 1051 1051	Pro-Jovem			



PREFEITURA MUNICIPAL DE JI-PARANÁ

Av. 2 de Abril, 1701 - CNPJ:04092672/0001-25

Orçamento Programa - Exercício de 2010

FICHAS DA DESPESA

Página 7

Entidade	Discriminação da Entidade			Vinc	Fte Recurso	Total Orcado
Ficha CLoc	Func/Prog	Catgo	Discriminação			
2	Prefeitura Municipal de Ji-Paraná					
364	3.3.90.14.00		Diárias - Civil	NV	0.1.00-002 862	3.000,00
365	3.3.90.30.00		Material de Consumo	NV	0.1.00-002 001	10.000,00
366	3.3.90.30.00		Material de Consumo	NV	0.2.08-002 862	90.000,00
367	3.3.90.32.00		Material de Distribuição Gratuita	NV	0.1.00-002 001	5.000,00
368	3.3.90.32.00		Material de Distribuição Gratuita	NV	0.2.08-002 862	7.000,00
369	3.3.90.36.00		Outros Serviços de Terceiros - Pessoa Física	NV	0.1.00-002 001	1.000,00
370	3.3.90.36.00		Outros Serviços de Terceiros - Pessoa Física	NV	0.2.08-002 862	2.000,00
371	3.3.90.39.00		Outros Serviços de Terceiros - Pessoa Jurídica	NV	0.1.00-002 001	10.000,00
372	3.3.90.39.00		Outros Serviços de Terceiros - Pessoa Jurídica	NV	0.2.08-002 862	18.600,00
373	4.4.90.52.00		Equipamentos e Material Permanente	NV	0.1.00-002 001	5.000,00
08 243 1014 1051 3151	Fopag - Pro-Jovem					
374	3.1.90.08.00		Outros Benefícios Assistenciais	NV	0.1.00-002 001	1.080,00
375	3.1.90.11.00		Vencimentos e Vantagens Fixas - Pessoal Civil	NV	0.1.00-002 001	26.801,86
376	3.1.91.13.00		Obrigações Patronais	NV	0.1.00-002 001	2.555,88
08 243 1014 1056 1056	Erradicação Trabalho Infantil					
377	3.3.90.14.00		Diárias - Civil	NV	0.1.00-002 001	10.000,00
378	3.3.90.30.00		Material de Consumo	NV	0.1.00-002 001	5.000,00
379	3.3.90.30.00		Material de Consumo	NV	0.2.08-002 856	76.000,00
380	3.3.90.32.00		Material de Distribuição Gratuita	NV	0.1.00-002 001	2.000,00
381	3.3.90.32.00		Material de Distribuição Gratuita	NV	0.2.08-002 856	12.000,00
382	3.3.90.36.00		Outros Serviços de Terceiros - Pessoa Física	NV	0.1.00-002 001	5.000,00
383	3.3.90.36.00		Outros Serviços de Terceiros - Pessoa Física	NV	0.2.08-002 856	13.000,00
384	3.3.90.39.00		Outros Serviços de Terceiros - Pessoa Jurídica	NV	0.1.00-002 001	10.000,00
385	3.3.90.39.00		Outros Serviços de Terceiros - Pessoa Jurídica	NV	0.2.08-002 856	25.000,00
386	3.3.90.41.00		Contribuições	NV	0.1.00-002 001	10.000,00
387	4.4.90.52.00		Equipamentos e Material Permanente	NV	0.1.00-002 001	10.000,00
08 243 1014 1056 3156	Fopag - Erradicação Trabalho Infantil					
388	3.1.90.08.00		Outros Benefícios Assistenciais	NV	0.1.00-002 001	3.600,00
389	3.1.90.11.00		Vencimentos e Vantagens Fixas - Pessoal Civil	NV	0.1.00-002 001	124.682,98
390	3.1.90.16.00		Outras Despesas Variáveis - Pessoal Civil	NV	0.1.00-002 001	2.097,12
391	3.1.91.13.00		Obrigações Patronais	NV	0.2.08-002 001	11.803,32
08 243 1014 1057 1057	Combate ao Abuso Explor.Sexual Crian.Adolecentes					
392	3.3.90.14.00		Diárias - Civil	NV	0.1.00-002 001	2.000,00
393	3.3.90.14.00		Diárias - Civil	NV	0.2.08-002 810	3.000,00
394	3.3.90.30.00		Material de Consumo	NV	0.1.00-002 001	2.000,00
395	3.3.90.30.00		Material de Consumo	NV	0.2.08-002 810	13.000,00
396	3.3.90.32.00		Material de Distribuição Gratuita	NV	0.1.00-002 001	1.000,00
397	3.3.90.32.00		Material de Distribuição Gratuita	NV	0.2.08-002 810	12.000,00
398	3.3.90.36.00		Outros Serviços de Terceiros - Pessoa Física	NV	0.1.00-002 001	1.000,00
399	3.3.90.36.00		Outros Serviços de Terceiros - Pessoa Física	NV	0.2.08-002 810	2.000,00
400	3.3.90.39.00		Outros Serviços de Terceiros - Pessoa Jurídica	NV	0.1.00-002 001	2.000,00
401	3.3.90.39.00		Outros Serviços de Terceiros - Pessoa Jurídica	NV	0.2.08-002 810	52.800,00
402	3.3.90.41.00		Contribuições	NV	0.1.00-002 001	1.000,00
403	4.4.90.52.00		Equipamentos e Material Permanente	NV	0.1.00-002 001	5.000,00
08 243 1014 1057 3157	Fopag - Comb.Abuso Explor.Sexual Crian.Adolecentes					
404	3.1.90.08.00		Outros Benefícios Assistenciais	NV	0.1.00-002 001	2.520,00
405	3.1.90.11.00		Vencimentos e Vantagens Fixas - Pessoal Civil	NV	0.1.00-002 001	149.411,81
406	3.1.90.16.00		Outras Despesas Variáveis - Pessoal Civil	NV	0.1.00-002 001	2.097,12
407	3.1.91.13.00		Obrigações Patronais	NV	0.2.08-002 001	13.901,16
08 243 1014 2045 2045	Manutenção do Abrigo Municipal					
408	3.3.70.41.00		Contribuições	NV	0.2.08-002 001	30.000,00
409	3.3.90.30.00		Material de Consumo	NV	0.1.00-002 001	3.000,00
410	3.3.90.30.00		Material de Consumo	NV	0.2.08-002 804	50.000,00
411	3.3.90.32.00		Material de Distribuição Gratuita	NV	0.1.00-002 001	10.000,00
412	3.3.90.32.00		Material de Distribuição Gratuita	NV	0.2.08-002 804	10.000,00
413	3.3.90.36.00		Outros Serviços de Terceiros - Pessoa Física	NV	0.1.00-002 001	20.000,00
414	3.3.90.36.00		Outros Serviços de Terceiros - Pessoa Física	NV	0.2.08-002 804	4.000,00
415	3.3.90.39.00		Outros Serviços de Terceiros - Pessoa Jurídica	NV	0.1.00-002 001	2.000,00
416	3.3.90.39.00		Outros Serviços de Terceiros - Pessoa Jurídica	NV	0.2.08-002 804	26.000,00
417	4.4.90.52.00		Equipamentos e Material Permanente	NV	0.1.00-002 001	10.000,00
08 243 1014 2125 0001	Manutenção CREAS					
418	3.3.90.30.00		Material de Consumo	NV	0.1.00-002 001	10.000,00
419	3.3.90.30.00		Material de Consumo	NV	0.2.08-002 904	8.000,00

**PREFEITURA MUNICIPAL DE JI-PARANÁ**

Av. 2 de Abril, 1701 - CNPJ:04092672/0001-25

Orçamento Programa - Exercício de 2010

FICHAS DA DESPESA

Página 8

Entidade	Discriminação da Entidade			Vinc	Fte Recurso	Total Orcado
Ficha CLoc	Func/Prog	Catgo	Discriminação			
2	Prefeitura Municipal de Ji-Paraná					
420	3.3.90.32.00		Material de Distribuição Gratuita	NV	0.2.08-002 904	4.816,00
421	3.3.90.36.00		Outros Serviços de Terceiros - Pessoa Física	NV	0.1.00-002 001	5.000,00
422	3.3.90.36.00		Outros Serviços de Terceiros - Pessoa Física	NV	0.2.08-002 904	2.000,00
423	3.3.90.39.00		Outros Serviços de Terceiros - Pessoa Jurídica	NV	0.1.00-002 001	5.000,00
424	3.3.90.39.00		Outros Serviços de Terceiros - Pessoa Jurídica	NV	0.2.08-002 904	10.000,00
425	4.4.90.52.00		Equipamentos e Material Permanente	NV	0.2.08-002 001	5.000,00
08 244	Assistência Comunitária					
08 244 1015	Gestão de Assistências Integral à Família					
08 244 1015 1054 1054	Roda Moinho					
426	3.3.90.30.00		Material de Consumo	NV	0.1.00-002 001	10.000,00
427	3.3.90.32.00		Material de Distribuição Gratuita	NV	0.1.00-002 001	2.000,00
428	3.3.90.36.00		Outros Serviços de Terceiros - Pessoa Física	NV	0.1.00-002 001	1.000,00
429	3.3.90.39.00		Outros Serviços de Terceiros - Pessoa Jurídica	NV	0.1.00-002 001	20.000,00
430	4.4.90.52.00		Equipamentos e Material Permanente	NV	0.1.00-002 001	10.000,00
08 244 1015 1061 1061	Assistência Amparo a Gestante					
431	3.3.90.30.00		Material de Consumo	NV	0.1.00-002 001	5.000,00
432	3.3.90.32.00		Material de Distribuição Gratuita	NV	0.1.00-002 001	2.000,00
433	3.3.90.36.00		Outros Serviços de Terceiros - Pessoa Física	NV	0.1.00-002 001	1.000,00
434	3.3.90.39.00		Outros Serviços de Terceiros - Pessoa Jurídica	NV	0.1.00-002 001	5.000,00
435	4.4.90.52.00		Equipamentos e Material Permanente	NV	0.1.00-002 001	6.000,00
08 244 1015 1062 1062	Casa da Família - Centro de Referência da Assistência Social					
436	3.3.90.14.00		Diárias - Civil	NV	0.1.00-002 863	3.000,00
437	3.3.90.14.00		Diárias - Civil	NV	0.2.08-002 001	5.000,00
438	3.3.90.30.00		Material de Consumo	NV	0.1.00-002 863	50.000,00
439	3.3.90.30.00		Material de Consumo	NV	0.2.08-002 001	5.000,00
440	3.3.90.32.00		Material de Distribuição Gratuita	NV	0.1.00-002 001	1.000,00
441	3.3.90.32.00		Material de Distribuição Gratuita	NV	0.1.00-002 863	8.000,00
442	3.3.90.36.00		Outros Serviços de Terceiros - Pessoa Física	NV	0.1.00-002 863	5.000,00
443	3.3.90.36.00		Outros Serviços de Terceiros - Pessoa Física	NV	0.2.08-002 001	1.000,00
444	3.3.90.39.00		Outros Serviços de Terceiros - Pessoa Jurídica	NV	0.1.00-002 863	150.000,00
445	3.3.90.39.00		Outros Serviços de Terceiros - Pessoa Jurídica	NV	0.2.08-002 001	10.000,00
446	4.4.90.51.00		Obras e Instalações	NV	0.1.00-002 001	28.000,00
447	4.4.90.52.00		Equipamentos e Material Permanente	NV	0.2.08-002 001	5.000,00
08 244 1015 1062 3162	Fopag PAIF					
448	3.1.90.08.00		Outros Benefícios Assistenciais	NV	0.1.00-002 001	4.320,00
449	3.1.90.11.00		Vencimentos e Vantagens Fixas - Pessoal Civil	NV	0.1.00-002 001	193.372,56
450	3.1.90.16.00		Outras Despesas Variáveis - Pessoal Civil	NV	0.1.00-002 001	2.328,24
451	3.1.91.13.00		Obrigações Patronais	NV	0.2.08-002 001	18.089,52
08 244 1015 1064 1064	Apoio as Instituições não Governamental					
452	3.3.50.43.00		Subvenções Sociais	NV	0.1.00-002 001	600.000,00
453	3.3.50.43.00		Subvenções Sociais	NV	0.2.08-002 804	18.000,00
08 244 1015 1072 1072	Bolsa Família					
454	3.3.90.14.00		Diárias - Civil	NV	0.1.00-002 001	5.000,00
455	3.3.90.14.00		Diárias - Civil	NV	0.2.08-002 860	15.000,00
456	3.3.90.30.00		Material de Consumo	NV	0.1.00-002 001	5.000,00
457	3.3.90.30.00		Material de Consumo	NV	0.2.08-002 860	45.000,00
458	3.3.90.32.00		Material de Distribuição Gratuita	NV	0.2.08-002 860	8.748,00
459	3.3.90.33.00		Passagens e Despesas com Locomoção	NV	0.2.08-002 860	20.000,00
460	3.3.90.36.00		Outros Serviços de Terceiros - Pessoa Física	NV	0.1.00-002 001	1.000,00
461	3.3.90.36.00		Outros Serviços de Terceiros - Pessoa Física	NV	0.2.08-002 860	3.000,00
462	3.3.90.39.00		Outros Serviços de Terceiros - Pessoa Jurídica	NV	0.1.00-002 001	1.000,00
463	3.3.90.39.00		Outros Serviços de Terceiros - Pessoa Jurídica	NV	0.2.08-002 860	32.000,00
464	4.4.90.52.00		Equipamentos e Material Permanente	NV	0.1.00-002 001	1.000,00
465	4.4.90.52.00		Equipamentos e Material Permanente	NV	0.2.08-002 860	20.000,00
08 244 1015 1121 1121	Apoio às Famílias de Crianças 0 a 6 anos					
466	3.3.90.30.00		Material de Consumo	NV	0.1.00-002 001	3.000,00
467	3.3.90.30.00		Material de Consumo	NV	0.2.08-002 902	55.000,00
468	3.3.90.32.00		Material de Distribuição Gratuita	NV	0.1.00-002 001	3.000,00
469	3.3.90.32.00		Material de Distribuição Gratuita	NV	0.2.08-002 902	15.000,00
470	3.3.90.36.00		Outros Serviços de Terceiros - Pessoa Física	NV	0.2.08-002 902	5.000,00
471	3.3.90.39.00		Outros Serviços de Terceiros - Pessoa Jurídica	NV	0.1.00-002 001	3.000,00
472	3.3.90.39.00		Outros Serviços de Terceiros - Pessoa Jurídica	NV	0.2.08-002 902	136.022,44
02 08 03	FUNDO MUNICIPAL DA CRIANÇA E ADOLESCENTE					



PREFEITURA MUNICIPAL DE JI-PARANÁ

Av. 2 de Abril, 1701 - CNPJ:04092672/0001-25

Orçamento Programa - Exercício de 2010

FICHAS DA DESPESA

Página 9

Entidade	Discriminação da Entidade				Vinc	Fte Recurso	Total Orcado
Ficha CLoc	Func/Prog	Catgo	Discriminação				
2	Prefeitura Municipal de Ji-Paraná						
08	Assistência Social						
08 243	Assistência à Criança e ao Adolescente						
08 243 1014	Atenção Integral a Infância e Juventude						
08 243 1014 2046 2046	Manutenção das Atividades do CMDCA						
473		3.3.50.43.00	Subvenções Sociais		NV	0.1.00-002 001	72.800,00
474		3.3.90.14.00	Diárias - Civil		NV	0.1.00-002 001	3.000,00
475		3.3.90.30.00	Material de Consumo		NV	0.1.00-002 001	9.000,00
476		3.3.90.33.00	Passagens e Despesas com Locomoção		NV	0.1.00-002 001	1.500,00
477		3.3.90.36.00	Outros Serviços de Terceiros - Pessoa Física		NV	0.1.00-002 001	3.000,00
478		3.3.90.39.00	Outros Serviços de Terceiros - Pessoa Jurídica		NV	0.1.00-002 001	8.700,00
479		4.4.90.52.00	Equipamentos e Material Permanente		NV	0.1.00-002 001	6.000,00
08 243 1014 2047 2047	Manutenção das Atividades do Conselho Tutelar						
480		3.3.90.14.00	Diárias - Civil		NV	0.1.00-002 001	10.000,00
481		3.3.90.30.00	Material de Consumo		NV	0.1.00-002 001	10.000,00
482		3.3.90.33.00	Passagens e Despesas com Locomoção		NV	0.1.00-002 001	20.000,00
483		3.3.90.39.00	Outros Serviços de Terceiros - Pessoa Jurídica		NV	0.1.00-002 001	5.000,00
484		4.4.90.52.00	Equipamentos e Material Permanente		NV	0.1.00-002 001	30.000,00
08 243 1014 2047 3147	Fopag do Conselho Tutelar						
485		3.1.90.08.00	Outros Benefícios Assistenciais		NV	0.1.00-002 001	6.120,00
486		3.1.90.11.00	Vencimentos e Vantagens Fixas - Pessoal Civil		NV	0.1.00-002 001	166.457,09
487		3.1.90.16.00	Outras Despesas Variáveis - Pessoal Civil		NV	0.1.00-002 001	20.079,84
488		3.1.91.13.00	Obrigações Patronais		NV	0.1.00-002 001	24.251,16
02 08 04	FUNDO MUNICIPAL DE ASSISTÊNCIA SOCIAL						
08	Assistência Social						
08 243	Assistência à Criança e ao Adolescente						
08 243 1014	Atenção Integral a Infância e Juventude						
08 243 1014 2048 2048	Manut. das Ativid do Fundo Municipal de Assistência Social						
489		3.3.90.30.00	Material de Consumo		NV	0.1.00-002 001	5.000,00
490		3.3.90.39.00	Outros Serviços de Terceiros - Pessoa Jurídica		NV	0.1.00-002 001	5.000,00
02 09	SECRETARIA MUNICIPAL DE GOVERNO						
02 09 01	GABINETE DA SECRETARIA MUNIC.DE GOVERNO						
04	Administração						
04 121	Planejamento e Orçamento						
04 121 2010	Apoio Administrativo da SEMG						
04 121 2010 2050 2050	Manutenção de Serviços Administrativos Gerais - SEMG						
491		3.3.90.30.00	Material de Consumo		NV	0.1.00-002 001	16.000,00
492		3.3.90.33.00	Passagens e Despesas com Locomoção		NV	0.1.00-002 001	5.000,00
493		3.3.90.39.00	Outros Serviços de Terceiros - Pessoa Jurídica		NV	0.1.00-002 001	1.000,00
494		3.3.90.41.00	Contribuições		NV	0.1.00-002 001	1.000,00
495		4.4.90.52.00	Equipamentos e Material Permanente		NV	0.1.00-002 001	5.650,00
04 121 2010 2051 3151	Fopag - SEMG						
496		3.1.90.08.00	Outros Benefícios Assistenciais		NV	0.1.00-002 001	9.000,00
497		3.1.90.11.00	Vencimentos e Vantagens Fixas - Pessoal Civil		NV	0.1.00-002 001	1.305.969,98
498		3.1.90.13.00	Obrigações Patronais		NV	0.1.00-002 001	54.968,16
499		3.1.90.16.00	Outras Despesas Variáveis - Pessoal Civil		NV	0.1.00-002 001	28.580,64
500		3.1.90.34.00	Outras Despesas de Pessoal decorrentes de Contratos de Ter		NV	0.1.00-002 001	1.000,00
501		3.1.90.94.00	Indenizações Restituições Trabalhistas		NV	0.1.00-002 001	3.000,00
502		3.1.91.13.00	Obrigações Patronais		NV	0.1.00-002 001	60.570,60
02 10	SECRETARIA MUNICIPAL DE DESENVOLVIMENTO ECONOMICO						
02 10 01	GABINETE DO SEC.MUN DESENVOLVI.ECONOMICO						
04	Administração						
04 122	Administração Geral						
04 122 2011	Apoio Administrativo da SEMDES						
04 122 2011 2053 2053	Manutenção de Serviços Administrativos Gerais - SEMDES						
503		3.3.90.14.00	Diárias - Civil		NV	0.1.00-002 001	5.400,00
504		3.3.90.30.00	Material de Consumo		NV	0.1.00-002 001	60.976,10
505		3.3.90.33.00	Passagens e Despesas com Locomoção		NV	0.1.00-002 001	5.760,00
506		3.3.90.35.00	Serviços de Consultoria		NV	0.1.00-002 001	5.400,00
507		3.3.90.36.00	Outros Serviços de Terceiros - Pessoa Física		NV	0.1.00-002 001	3.240,00
508		3.3.90.39.00	Outros Serviços de Terceiros - Pessoa Jurídica		NV	0.1.00-002 001	50.000,00
509		4.4.90.52.00	Equipamentos e Material Permanente		NV	0.1.00-002 001	6.700,00



PREFEITURA MUNICIPAL DE JI-PARANÁ

Av. 2 de Abril, 1701 - CNPJ:04092672/0001-25

Orçamento Programa - Exercício de 2010

FICHAS DA DESPESA

Página 10

Entidade	Discriminação da Entidade				Vinc	Fte Recurso	Total Orcado
Ficha CLoc	Func/Prog	Catgo	Discriminação				
2	Prefeitura Municipal de Ji-Paraná						
04	122 2011	2054 3154	Fopag - SEMDES				
510		3.1.90.08.00	Outros Benefícios Assistenciais		NV	0.1.00-002 001	1.440,00
511		3.1.90.11.00	Vencimentos e Vantagens Fixas - Pessoal Civil		NV	0.1.00-002 001	309.517,28
512		3.1.90.13.00	Obrigações Patronais		NV	0.1.00-002 001	25.718,28
513		3.1.90.16.00	Outras Despesas Variáveis - Pessoal Civil		NV	0.1.00-002 001	1.000,00
514		3.1.90.94.00	Indenizações Restituições Trabalhistas		NV	0.1.00-002 001	3.000,00
515		3.1.91.13.00	Obrigações Patronais		NV	0.1.00-002 001	3.562,56
22	Indústria						
22 661	Promoção Industrial						
22 661 1019	Ji-Paraná Empreendedor						
22 661 1019 1076 1076	Reorganização do Distrito Industrial						
516		3.3.90.39.00	Outros Serviços de Terceiros - Pessoa Jurídica		NV	0.1.00-002 001	10.800,00
22 661 1019 2055 2055	Estudos sobre Sistemas de Comercialização						
517		3.3.90.39.00	Outros Serviços de Terceiros - Pessoa Jurídica		NV	0.1.00-002 001	5.400,00
22 661 1019 2057 2057	Ap.Micros e Pequenas Empresas,Cooperativas e Profis.Autônom						
518		3.3.90.39.00	Outros Serviços de Terceiros - Pessoa Jurídica		NV	0.1.00-002 001	5.400,00
23	Comércio e Serviços						
23 695	Turismo						
23 695 1020	Turismo Jipa						
23 695 1020 1077 1077	Inventariar e Divulgar as Belezas Naturais e a Infra-estrutu						
519		3.3.90.39.00	Outros Serviços de Terceiros - Pessoa Jurídica		NV	0.1.00-002 001	5.400,00
23 695 1020 1078 1078	Preparando Ji-Paraná para o Turismo						
520		3.3.90.39.00	Outros Serviços de Terceiros - Pessoa Jurídica		NV	0.1.00-002 001	5.400,00
23 695 1020 2058 2058	Elaborar e Divulgar o Calendário de Eventos do Município						
521		3.3.90.39.00	Outros Serviços de Terceiros - Pessoa Jurídica		NV	0.1.00-002 001	5.400,00
23 695 1020 2059 2059	Cadastrar os Proprietários Rurais na Explor.do Turismo Rural						
522		3.3.90.30.00	Material de Consumo		NV	0.1.00-002 001	5.400,00
523		3.3.90.36.00	Outros Serviços de Terceiros - Pessoa Física		NV	0.1.00-002 001	2.160,00
524		3.3.90.39.00	Outros Serviços de Terceiros - Pessoa Jurídica		NV	0.1.00-002 001	5.400,00
02 13	PROCURADORIA GERAL DO MUNICIPIO						
02 13 01	GABINETE DA PROCURADORIA GERAL DO MUNICIPIO						
04	Administração						
04 122	Administração Geral						
04 122 2014	Apoio Administrativo da P.G.M.						
04 122 2014 1086 1086	Capacitação de Pessoal - P.G.M.						
632		3.3.90.30.00	Material de Consumo		NV	0.1.00-002 001	1.000,00
633		3.3.90.36.00	Outros Serviços de Terceiros - Pessoa Física		NV	0.1.00-002 001	1.000,00
634		3.3.90.39.00	Outros Serviços de Terceiros - Pessoa Jurídica		NV	0.1.00-002 001	2.000,00
04 122 2014 2081 2081	Manut.de Serv.Administrativos Gerais - P.G.M.						
635		3.3.90.14.00	Diárias - Civil		NV	0.1.00-002 001	5.000,00
636		3.3.90.30.00	Material de Consumo		NV	0.1.00-002 001	20.000,00
637		3.3.90.33.00	Passagens e Despesas com Locomoção		NV	0.1.00-002 001	5.400,00
638		3.3.90.35.00	Serviços de Consultoria		NV	0.1.00-002 001	1.000,00
639		3.3.90.36.00	Outros Serviços de Terceiros - Pessoa Física		NV	0.1.00-002 001	1.000,00
640		3.3.90.39.00	Outros Serviços de Terceiros - Pessoa Jurídica		NV	0.1.00-002 001	107.000,00
641		4.4.90.52.00	Equipamentos e Material Permanente		NV	0.1.00-002 001	60.000,00
04 122 2014 2082 3182	Fopag - PGM						
642		3.1.90.08.00	Outros Benefícios Assistenciais		NV	0.1.00-002 001	3.960,00
643		3.1.90.11.00	Vencimentos e Vantagens Fixas - Pessoal Civil		NV	0.1.00-002 001	670.149,65
644		3.1.90.13.00	Obrigações Patronais		NV	0.1.00-002 001	8.668,80
645		3.1.90.16.00	Outras Despesas Variáveis - Pessoal Civil		NV	0.1.00-002 001	2.352,48
646		3.1.90.34.00	Outras Despesas de Pessoal decorrentes de Contratos de Ter		NV	0.1.00-002 001	1.000,00
647		3.1.90.94.00	Indenizações Restituições Trabalhistas		NV	0.1.00-002 001	3.000,00
648		3.1.91.13.00	Obrigações Patronais		NV	0.1.00-002 001	41.707,92
04 122 2014 2126 2126	Despesas com Ônus de Sucumbência de Ações Judiciais						
649		3.3.90.39.00	Outros Serviços de Terceiros - Pessoa Jurídica		NV	0.2.99-002 099	30.000,00
28	Encargos Especiais						
28 846	Outros Encargos Especiais						
28 846 0000	SERVIÇOS DA DIVIDA INTERNA,JUROS E AMORTIZAÇÃO						
28 846 0000 0004 0004	Cumprim. Sent. Judiciais Trans. Julgado - Precatório						
650		3.1.90.91.00	Sentenças Judiciais		NV	0.1.00-002 001	100.000,00
651		3.3.90.91.00	Sentenças Judiciais		NV	0.1.00-002 001	100.000,00



PREFEITURA MUNICIPAL DE JI-PARANÁ

Av. 2 de Abril, 1701 - CNPJ:04092672/0001-25

Orçamento Programa - Exercício de 2010

FICHAS DA DESPESA

Página 11

Entidade	Discriminação da Entidade	Vinc	Fte Recurso	Total Orcado
Ficha CLoc	Func/Prog Catgo Discriminação			
2	Prefeitura Municipal de Ji-Paraná			
99	Reserva de Contingência			
99 999	Reserva de Contingência			
99 999 9999	RESERVA DE CONTINGÊNCIA			
99 999 9999 2999 9999	RESERVA DE CONTINGÊNCIA			
652	9.9.99.99.99 RESERVA DE CONTINGENCIA	NV	0.1.00-002 001	555.940,00
02 14	CONTROLADORIA GERAL DO MUNICIPIO			
02 14 01	GABINETE DA CONTROLADORIA GERAL			
04	Administração			
04 124	Controle Interno			
04 124 2015	Apoio Administrativo da C.G.M.			
04 124 2015 2083 2083	Manut.de Serv.Administrativos Gerais - C.G.M.			
653	3.3.90.14.00 Diárias - Civil	NV	0.1.00-002 001	2.000,00
654	3.3.90.30.00 Material de Consumo	NV	0.1.00-002 001	16.325,00
655	3.3.90.33.00 Passagens e Despesas com Locomoção	NV	0.1.00-002 001	1.200,00
656	3.3.90.35.00 Serviços de Consultoria	NV	0.1.00-002 001	21.600,00
657	3.3.90.36.00 Outros Serviços de Terceiros - Pessoa Física	NV	0.1.00-002 001	12.960,00
658	3.3.90.39.00 Outros Serviços de Terceiros - Pessoa Jurídica	NV	0.1.00-002 001	120.000,00
659	4.4.90.52.00 Equipamentos e Material Permanente	NV	0.1.00-002 001	18.690,00
04 124 2015 2084 3184	Fopag - CGM			
660	3.1.90.08.00 Outros Benefícios Assistenciais	NV	0.1.00-002 001	2.880,00
661	3.1.90.11.00 Vencimentos e Vantagens Fixas - Pessoal Civil	NV	0.1.00-002 001	353.415,68
662	3.1.90.13.00 Obrigações Patronais	NV	0.1.00-002 001	10.243,80
663	3.1.90.16.00 Outras Despesas Variáveis - Pessoal Civil	NV	0.1.00-002 001	1.000,00
664	3.1.90.94.00 Indenizações Restituições Trabalhistas	NV	0.1.00-002 001	3.000,00
665	3.1.91.13.00 Obrigações Patronais	NV	0.1.00-002 001	13.091,04
02 15	SECRETARIA MUNICIPAL DE ESPORTE			
02 15 01	GABINETE DO SECRETARIO DO ESPORTE			
27	Desporto e Lazer			
27 122	Administração Geral			
27 122 2016	Apoio Administrativo da SEME			
27 122 2016 2085 2085	Manut.de Serv.Administrativos Gerais - SEME			
666	3.3.90.30.00 Material de Consumo	NV	0.1.00-002 001	20.000,00
667	3.3.90.33.00 Passagens e Despesas com Locomoção	NV	0.1.00-002 001	5.000,00
668	3.3.90.36.00 Outros Serviços de Terceiros - Pessoa Física	NV	0.1.00-002 001	1.000,00
669	3.3.90.39.00 Outros Serviços de Terceiros - Pessoa Jurídica	NV	0.1.00-002 001	1.000,00
670	4.4.90.52.00 Equipamentos e Material Permanente	NV	0.1.00-002 001	15.550,00
27 122 2016 2086 3186	Fopag - SEME			
671	3.1.90.08.00 Outros Benefícios Assistenciais	NV	0.1.00-002 001	9.000,00
672	3.1.90.11.00 Vencimentos e Vantagens Fixas - Pessoal Civil	NV	0.1.00-002 001	335.286,58
673	3.1.90.13.00 Obrigações Patronais	NV	0.1.00-002 001	10.546,20
674	3.1.90.16.00 Outras Despesas Variáveis - Pessoal Civil	NV	0.1.00-002 001	95.096,52
675	3.1.90.94.00 Indenizações Restituições Trabalhistas	NV	0.1.00-002 001	3.000,00
676	3.1.91.13.00 Obrigações Patronais	NV	0.1.00-002 001	17.637,48
27 812	Desporto Comunitário			
27 812 1022	Esporte Direito de Todos			
27 812 1022 1087 1087	Incentivo ao Programa de Esporte e Lazer			
677	3.1.90.04.00 Contratação por Tempo Determinado	NV	0.1.00-002 001	5.000,00
678	3.3.50.43.00 Subvenções Sociais	NV	0.1.00-002 001	10.000,00
679	3.3.90.30.00 Material de Consumo	NV	0.1.00-002 001	5.000,00
680	3.3.90.31.00 Premiações Culturais, Art., Cient., Desport.	NV	0.1.00-002 001	10.000,00
681	3.3.90.32.00 Material de Distribuição Gratuita	NV	0.1.00-002 001	20.000,00
682	3.3.90.36.00 Outros Serviços de Terceiros - Pessoa Física	NV	0.1.00-002 001	9.500,00
683	3.3.90.39.00 Outros Serviços de Terceiros - Pessoa Jurídica	NV	0.1.00-002 001	10.000,00
684	3.3.90.41.00 Contribuições	NV	0.1.00-002 001	11.286,00
685	4.4.90.52.00 Equipamentos e Material Permanente	NV	0.1.00-002 001	500,00
27 812 1022 1088 1088	Construção e Ampliação de Quadra Poliesportiva			
686	4.4.90.51.00 Obras e Instalações	NV	0.1.00-002 001	50.000,00
27 812 1022 2087 2087	Reforma de Quadra Poliesportiva			
687	3.3.90.39.00 Outros Serviços de Terceiros - Pessoa Jurídica	NV	0.1.00-002 001	50.000,00



PREFEITURA MUNICIPAL DE JI-PARANÁ

Av. 2 de Abril, 1701 - CNPJ:04092672/0001-25

Orçamento Programa - Exercício de 2010

FICHAS DA DESPESA

Página 12

Entidade	Discriminação da Entidade	Vinc	Fte Recurso	Total Orcado
Ficha CLoc	Func/Prog Catgo Discriminação			
10	Fundo Municipal de Saúde			
02	PODER EXECUTIVO			
02 11	SECRETARIA MUNICIPAL DE SAUDE			
02 11 01	GABINETE DO SECRET.MUNICIPAL DE SAUDE			
10	Saúde			
10 122	Administração Geral			
10 122 2012	Apoio Administrativo da SEMUSA			
10 122 2012 2060 3360	Manut.Serv.Administ.Gerais-Semusa - 15% Saúde			
525	3.3.90.14.00 Diárias - Civil	SD	0.1.00-010 001	60.000,00
526	3.3.90.30.00 Material de Consumo	SD	0.1.00-010 001	100.000,00
527	3.3.90.32.00 Material de Distribuição Gratuita	SD	0.1.00-010 001	500,00
528	3.3.90.33.00 Passagens e Despesas com Locomoção	SD	0.1.00-010 001	5.000,00
529	3.3.90.36.00 Outros Serviços de Terceiros - Pessoa Física	SD	0.1.00-010 001	100.000,00
530	3.3.90.39.00 Outros Serviços de Terceiros - Pessoa Jurídica	SD	0.1.00-010 001	557.100,09
531	3.3.90.47.00 Obrigações Tributárias e Contributivas	SD	0.1.00-010 001	500,00
532	3.3.90.91.00 Sentenças Judiciais	SD	0.1.00-010 001	1.059,00
533	3.3.90.92.00 Despesas de Exercícios Anteriores	SD	0.1.00-010 001	5.000,00
534	3.3.90.93.00 Indenizações e Restituições	SD	0.1.00-010 001	1.000,00
535	4.4.90.52.00 Equipamentos e Material Permanente	SD	0.1.00-010 001	15.000,00
10 122 2012 2062 3162	Fopag - SEMUSA - 15% Saúde			
536	3.1.90.08.00 Outros Benefícios Assistenciais	SD	0.1.00-010 001	80.000,00
537	3.1.90.11.00 Vencimentos e Vantagens Fixas - Pessoal Civil	SD	0.1.00-010 001	8.800.243,29
538	3.1.90.13.00 Obrigações Patronais	SD	0.1.00-010 001	110.000,00
539	3.1.90.16.00 Outras Despesas Variáveis - Pessoal Civil	SD	0.1.00-010 001	800.000,00
540	3.1.90.94.00 Indenizações Restituições Trabalhistas	SD	0.1.00-010 001	100.000,00
541	3.1.91.13.00 Obrigações Patronais	SD	0.1.00-010 001	550.000,00
02 11 10	CONSELHO MUNICIPAL DE SAÚDE - C.M.S.			
10	Saúde			
10 122	Administração Geral			
10 122 2013	Apoio Administrativo da CMS			
10 122 2013 2080 2080	Manut.dos Serv.Administ.Gerais-Conselho Mun.de Saúde			
542	3.3.90.14.00 Diárias - Civil	SD	0.1.00-010 001	8.000,00
543	3.3.90.30.00 Material de Consumo	SD	0.1.00-010 001	5.000,00
544	3.3.90.33.00 Passagens e Despesas com Locomoção	SD	0.1.00-010 001	10.000,00
545	4.4.90.52.00 Equipamentos e Material Permanente	SD	0.1.00-010 001	1.000,00
02 11 11	Fundo Mun. Saúde-Atenção Básica			
10	Saúde			
10 301	Atenção Básica			
10 301 1021	Gestão da Políticas Públicas em Saúde			
10 301 1021 2061 0002	Programa Saúde da Família - Estado			
546	3.3.90.30.00 Material de Consumo	SD	0.2.11-010 137	96.768,00
547	3.3.90.39.00 Outros Serviços de Terceiros - Pessoa Jurídica	SD	0.2.11-010 137	12.096,00
548	4.4.90.52.00 Equipamentos e Material Permanente	SD	0.2.11-010 137	12.096,00
10 301 1021 2061 1001	Fopag PSF (PAB Variável)			
549	3.1.90.11.00 Vencimentos e Vantagens Fixas - Pessoal Civil	SD	0.2.11-010 111	474.118,68
550	3.1.90.13.00 Obrigações Patronais	SD	0.2.11-010 111	5.000,00
551	3.1.90.16.00 Outras Despesas Variáveis - Pessoal Civil	SD	0.2.11-010 111	800,00
552	3.1.91.13.00 Obrigações Patronais	SD	0.2.11-010 111	1.000,00
10 301 1021 2061 1002	Manut. Serv. PSF (PAB Variável)			
553	3.3.90.14.00 Diárias - Civil	SD	0.2.11-010 111	40.000,00
554	3.3.90.30.00 Material de Consumo	SD	0.2.11-010 111	174.800,00
555	3.3.90.33.00 Passagens e Despesas com Locomoção	SD	0.2.11-010 111	24.000,00
556	3.3.90.39.00 Outros Serviços de Terceiros - Pessoa Jurídica	SD	0.2.11-010 111	63.600,00
557	3.3.90.95.00 Indenização pela Execução de Trabalhos de Campo	SD	0.2.11-010 111	10.000,00
558	4.4.90.52.00 Equipamentos e Material Permanente	SD	0.2.11-010 111	148.400,00
10 301 1021 2064 1003	Programa da Saúde Bucal - (PAB Variável)			
559	3.3.90.14.00 Diárias - Civil	SD	0.2.11-010 116	1.000,00
560	3.3.90.30.00 Material de Consumo	SD	0.2.11-010 116	79.047,25
561	3.3.90.36.00 Outros Serviços de Terceiros - Pessoa Física	SD	0.2.11-010 116	1.000,00
562	3.3.90.39.00 Outros Serviços de Terceiros - Pessoa Jurídica	SD	0.2.11-010 116	21.600,00
563	4.4.90.52.00 Equipamentos e Material Permanente	SD	0.2.11-010 116	5.400,00
10 301 1021 2066 0100	Manut.PAB - (PAB Fixo)			



PREFEITURA MUNICIPAL DE JI-PARANÁ

Av. 2 de Abril, 1701 - CNPJ:04092672/0001-25

Orçamento Programa - Exercício de 2010

FICHAS DA DESPESA

Página 13

Entidade	Discriminação da Entidade	Vinc	Fte Recurso	Total Orcado
Ficha CLoc	Func/Prog Catgo Discriminação			
10	Fundo Municipal de Saúde			
564	3.3.90.14.00 Diárias - Civil	SD	0.2.11-010 102	10.000,00
565	3.3.90.30.00 Material de Consumo	SD	0.2.11-010 102	267.282,07
566	3.3.90.33.00 Passagens e Despesas com Locomoção	SD	0.2.11-010 102	30.000,00
567	3.3.90.36.00 Outros Serviços de Terceiros - Pessoa Física	SD	0.2.11-010 102	1.000,00
568	3.3.90.39.00 Outros Serviços de Terceiros - Pessoa Jurídica	SD	0.2.11-010 102	605.019,00
569	4.4.90.51.00 Obras e Instalações	SD	0.2.11-010 102	1.000,00
570	4.4.90.52.00 Equipamentos e Material Permanente	SD	0.2.11-010 102	150.000,00
10 301 1021 2067 1002	Fopag - PACS - (PAB Variável)			
571	3.1.90.11.00 Vencimentos e Vantagens Fixas - Pessoal Civil	SD	0.2.11-010 112	1.073.420,92
572	3.1.90.13.00 Obrigações Patronais	SD	0.2.11-010 112	60.000,00
573	3.1.90.16.00 Outras Despesas Variáveis - Pessoal Civil	SD	0.2.11-010 112	5.000,00
574	3.1.91.13.00 Obrigações Patronais	SD	0.2.11-010 112	50.000,00
10 301 1021 2078 0100	Fopag - PAB - (PAB Fixo)			
575	3.1.90.11.00 Vencimentos e Vantagens Fixas - Pessoal Civil	SD	0.2.11-010 102	707.000,00
576	3.1.90.13.00 Obrigações Patronais	SD	0.2.11-010 102	5.000,00
577	3.1.90.16.00 Outras Despesas Variáveis - Pessoal Civil	SD	0.2.11-010 102	40.000,00
578	3.1.91.13.00 Obrigações Patronais	SD	0.2.11-010 102	93.000,00
10 423	Assistência aos Povos Indígenas			
10 423 1021	Gestão da Políticas Públicas em Saúde			
10 423 1021 2075 1005	Manut.Serv.Assist.Básica Saúde Indígena-(PAB Variável)			
579	3.3.70.41.00 Contribuições	SD	0.2.11-010 126	2.892.549,01
02 11 12	Fundo Mun.Saúde-Atenção de MAC Ambulatorial e Hospitalar			
10	Saúde			
10 301	Atenção Básica			
10 301 1021	Gestão da Políticas Públicas em Saúde			
10 301 1021 2076 1022	Manut.Serviços CAPS II-(Limite Financeiro MAC Ambul. Hospit)			
580	3.3.90.14.00 Diárias - Civil	SD	0.2.12-010 123	500,00
581	3.3.90.30.00 Material de Consumo	SD	0.2.12-010 123	10.350,00
582	3.3.90.36.00 Outros Serviços de Terceiros - Pessoa Física	SD	0.2.12-010 123	500,00
583	3.3.90.39.00 Outros Serviços de Terceiros - Pessoa Jurídica	SD	0.2.12-010 123	3.000,00
584	4.4.90.52.00 Equipamentos e Material Permanente	SD	0.2.12-010 123	6.000,00
10 302	Assistência Hospitalar e Ambulatorial			
10 302 1021	Gestão da Políticas Públicas em Saúde			
10 302 1021 2068 1010	Manut.Servi. Hospital Municipal-Limite Financeiro do MAC			
585	3.3.90.14.00 Diárias - Civil	SD	0.2.12-010 108	90.000,00
586	3.3.90.30.00 Material de Consumo	SD	0.2.12-010 108	2.292.233,00
587	3.3.90.33.00 Passagens e Despesas com Locomoção	SD	0.2.12-010 108	30.000,00
588	3.3.90.36.00 Outros Serviços de Terceiros - Pessoa Física	SD	0.2.12-010 108	1.000,00
589	3.3.90.39.00 Outros Serviços de Terceiros - Pessoa Jurídica	SD	0.2.12-010 108	2.000.000,00
590	3.3.90.92.00 Despesas de Exercícios Anteriores	SD	0.2.12-010 108	20.000,00
591	4.4.90.51.00 Obras e Instalações	SD	0.2.12-010 108	1.000,00
592	4.4.90.52.00 Equipamentos e Material Permanente	SD	0.2.12-010 108	150.000,00
10 302 1021 2069 2013	Manut.Servi. Hemodiálise-(FAEC-Fundo Ações Estrat. e Compen)			
593	3.3.90.39.00 Outros Serviços de Terceiros - Pessoa Jurídica	SD	0.2.12-010 129	2.306.491,40
10 302 1021 2079 1010	Fopag Hospital Municipal-(Limite Financeiro da MAC Amb.Hosp)			
594	3.1.90.11.00 Vencimentos e Vantagens Fixas - Pessoal Civil	SD	0.2.12-010 108	4.077.312,12
595	3.1.90.13.00 Obrigações Patronais	SD	0.2.12-010 108	40.000,00
596	3.1.90.16.00 Outras Despesas Variáveis - Pessoal Civil	SD	0.2.12-010 108	240.000,00
597	3.1.90.34.00 Outras Despesas de Pessoal decorrentes de Contratos de Ter	SD	0.2.12-010 108	1.000,00
598	3.1.91.13.00 Obrigações Patronais	SD	0.2.12-010 108	300.000,00
10 302 1021 2121 1022	Manut.CEO-Centro Esp.Odontológica(Limite Financeiro MAC) SUS			
599	3.3.90.14.00 Diárias - Civil	SD	0.2.12-010 169	1.000,00
600	3.3.90.30.00 Material de Consumo	SD	0.2.12-010 169	1.000,00
601	3.3.90.33.00 Passagens e Despesas com Locomoção	SD	0.2.12-010 169	1.000,00
602	3.3.90.36.00 Outros Serviços de Terceiros - Pessoa Física	SD	0.2.12-010 169	1.000,00
603	3.3.90.39.00 Outros Serviços de Terceiros - Pessoa Jurídica	SD	0.2.12-010 169	1.000,00
604	4.4.90.52.00 Equipamentos e Material Permanente	SD	0.2.12-010 169	1.000,00
02 11 13	Fundo Mun.Saúde-Vigilância em Saúde			
10	Saúde			
10 304	Vigilância Sanitária			
10 304 1021	Gestão da Políticas Públicas em Saúde			
10 304 1021 2071 1002	Manut.Serv.Vigilância Sanitária-(Vigilância em Saúde)			



PREFEITURA MUNICIPAL DE JI-PARANÁ

Av. 2 de Abril, 1701 - CNPJ:04092672/0001-25

Orçamento Programa - Exercício de 2010

FICHAS DA DESPESA

Página 14

Entidade	Discriminação da Entidade			Vinc	Fte Recurso	Total Orcado
Ficha CLoc	Func/Prog	Catgo	Discriminação			
10	Fundo Municipal de Saúde					
605	3.3.90.14.00		Diárias - Civil	SD	0.2.13-010 115	1.000,00
606	3.3.90.30.00		Material de Consumo	SD	0.2.13-010 115	30.000,00
607	3.3.90.36.00		Outros Serviços de Terceiros - Pessoa Física	SD	0.2.13-010 115	500,00
608	3.3.90.39.00		Outros Serviços de Terceiros - Pessoa Jurídica	SD	0.2.13-010 115	11.126,71
609	3.3.90.95.00		Indenização pela Execução de Trabalhos de Campo	SD	0.2.13-010 115	1.000,00
610	4.4.90.52.00		Equipamentos e Material Permanente	SD	0.2.13-010 115	22.881,00
10 305	Vigilância Epidemiológica					
10 305 1021	Gestão da Políticas Públicas em Saúde					
10 305 1021 2073 1001	Manut.Serv.Epidemil.Controle Doenças(Vigilancia em Saúde)SUS					
611	3.3.90.14.00		Diárias - Civil	SD	0.2.13-010 113	5.000,00
612	3.3.90.30.00		Material de Consumo	SD	0.2.13-010 113	172.993,67
613	3.3.90.33.00		Passagens e Despesas com Locomoção	SD	0.2.13-010 113	80.000,00
614	3.3.90.36.00		Outros Serviços de Terceiros - Pessoa Física	SD	0.2.13-010 113	25.000,00
615	3.3.90.39.00		Outros Serviços de Terceiros - Pessoa Jurídica	SD	0.2.13-010 113	175.449,00
616	3.3.90.95.00		Indenização pela Execução de Trabalhos de Campo	SD	0.2.13-010 113	16.000,00
617	4.4.90.52.00		Equipamentos e Material Permanente	SD	0.2.13-010 113	30.000,00
10 305 1021 2073 1002	Campanhas de Anti-Rabica-(Vigilancia em Saúde) SUS					
618	3.3.90.30.00		Material de Consumo	SD	0.2.13-010 122	4.000,00
619	3.3.90.36.00		Outros Serviços de Terceiros - Pessoa Física	SD	0.2.13-010 122	1.000,00
620	3.3.90.39.00		Outros Serviços de Terceiros - Pessoa Jurídica	SD	0.2.13-010 122	1.000,00
621	3.3.90.95.00		Indenização pela Execução de Trabalhos de Campo	SD	0.2.13-010 122	14.000,00
10 305 1021 2073 1003	Campanha de Vacinação Idoso-(Vigilancia em Saúde)-SUS					
622	3.3.90.30.00		Material de Consumo	SD	0.2.13-010 140	2.000,00
623	3.3.90.36.00		Outros Serviços de Terceiros - Pessoa Física	SD	0.2.13-010 140	500,00
624	3.3.90.39.00		Outros Serviços de Terceiros - Pessoa Jurídica	SD	0.2.13-010 140	500,00
625	3.3.90.95.00		Indenização pela Execução de Trabalhos de Campo	SD	0.2.13-010 140	7.000,00
10 305 1021 2073 1004	Campanha de Vacinação Polioimelite-(Vigilancia em Saúde)-SUS					
626	3.3.90.30.00		Material de Consumo	SD	0.2.13-010 141	4.000,00
627	3.3.90.36.00		Outros Serviços de Terceiros - Pessoa Física	SD	0.2.13-010 141	1.000,00
628	3.3.90.39.00		Outros Serviços de Terceiros - Pessoa Jurídica	SD	0.2.13-010 141	1.000,00
629	3.3.90.95.00		Indenização pela Execução de Trabalhos de Campo	SD	0.2.13-010 141	14.000,00
02 11 14	Fundo Mun. Saúde - 4º Bloco Assistência Farmacêutica					
10	Saúde					
10 301	Atenção Básica					
10 301 1021	Gestão da Políticas Públicas em Saúde					
10 301 1021 2072 1011	Manutenção Serviços Progr. Asist.Farmacêuticada - Básica					
630	3.3.90.30.00		Material de Consumo	SD	0.2.14-010 114	671.068,88
10 301 1021 2072 1021	Manutenção Serv. Progr.Asist.Farmacêuticada - Estratégico					
631	3.3.90.30.00		Material de Consumo	SD	0.2.14-010 118	70.288,56



PREFEITURA MUNICIPAL DE JI-PARANÁ

Av. 2 de Abril, 1701 - CNPJ:04092672/0001-25

Orçamento Programa - Exercício de 2010

FICHAS DA DESPESA

Página 15

Entidade	Discriminação da Entidade	Vinc	Fte Recurso	Total Orcado
Ficha CLoc	Func/Prog Catgo Discriminação			
12	Secretaria Municipal de Educação			
02	PODER EXECUTIVO			
02 05	SECRETARIA MUNICIPAL DE EDUCAÇÃO			
02 05 01	GABINETE DO SECRETARIO MUN. DE EDUCAÇÃO			
12	Educação			
12 122	Administração Geral			
12 122 2005	Apoio Administrativos da SEMED			
12 122 2005 2028 2028	Manutenção de Serviços Administrativos Gerais - SEMED			
088	3.3.90.14.00 Diárias - Civil	NV	0.1.00-012 013	1.080,00
089	3.3.90.30.00 Material de Consumo	NV	0.1.00-012 013	37.912,72
090	3.3.90.33.00 Passagens e Despesas com Locomoção	NV	0.1.00-012 013	5.400,00
091	3.3.90.36.00 Outros Serviços de Terceiros - Pessoa Física	NV	0.1.00-012 013	5.400,00
092	3.3.90.37.00 Locação de Mão-de-Obra	NV	0.1.00-012 013	1.080,00
093	3.3.90.39.00 Outros Serviços de Terceiros - Pessoa Jurídica	NV	0.1.00-012 013	64.800,00
094	3.3.90.92.00 Despesas de Exercícios Anteriores	NV	0.1.00-012 013	1.080,00
095	3.3.90.93.00 Indenizações e Restituições	NV	0.1.00-012 013	1.080,00
096	3.3.90.95.00 Indenização pela Execução de Trabalhos de Campo	NV	0.1.00-012 013	3.240,00
097	4.4.90.52.00 Equipamentos e Material Permanente	NV	0.1.00-012 013	32.400,00
12 361	Ensino Fundamental			
12 361 1003	Gestão das Políticas Públicas no Ensino Fundamental			
12 361 1003 1023 1023	Construção e Ampliação das Unidades de Educacional			
098	4.4.90.51.00 Obras e Instalações	NV	0.2.67-012 018	648.000,00
12 361 1003 1025 1025	Programa Dinheiro Direto na Escola - PDDE			
099	3.3.90.30.00 Material de Consumo	NV	0.2.67-012 021	50.000,00
100	4.4.90.52.00 Equipamentos e Material Permanente	NV	0.2.67-012 021	68.856,45
12 361 1005	Alimentação Escolar Saudável			
12 361 1005 1016 0003	Programa Alimentação Escolar - Pré Escola			
101	3.3.90.30.00 Material de Consumo	NV	0.1.00-012 013	1.000,00
12 361 1005 1016 0004	Programa Alimentação Escolar - EJA			
102	3.3.90.30.00 Material de Consumo	NV	0.1.00-012 013	1.000,00
12 361 1005 1016 0005	Programa Alimentação Escolar - Ens. Fundamental			
103	3.3.90.30.00 Material de Consumo	NV	0.1.00-012 013	1.000,00
12 361 1005 1016 0006	Programa Alimentação Escolar - Ens. Médio			
104	3.3.90.30.00 Material de Consumo	NV	0.1.00-012 013	1.000,00
12 361 1005 1016 0007	Programa Alimentação Escolar - Creche			
105	3.3.90.30.00 Material de Consumo	NV	0.1.00-012 013	1.000,00
12 361 1005 1017 1017	Programa Escolarização Merenda Escolar - PEME			
106	3.3.70.41.00 Contribuições	NV	0.2.67-012 008	354.518,73
12 361 1006	De Volta à Escola - Educação Jovens e Adultos			
12 361 1006 1020 1020	Brasil Alfabetizado			
107	3.3.90.14.00 Diárias - Civil	NV	0.2.67-012 016	1.080,00
108	3.3.90.30.00 Material de Consumo	NV	0.2.67-012 016	4.980,00
109	3.3.90.33.00 Passagens e Despesas com Locomoção	NV	0.2.67-012 016	540,00
110	3.3.90.36.00 Outros Serviços de Terceiros - Pessoa Física	NV	0.2.67-012 016	4.320,00
111	3.3.90.39.00 Outros Serviços de Terceiros - Pessoa Jurídica	NV	0.2.67-012 016	6.361,02
112	4.4.90.52.00 Equipamentos e Material Permanente	NV	0.2.67-012 016	1.080,00
12 361 1007	Transporte Estudantil			
12 361 1007 1021 1021	Transporte Escolar			
113	3.3.90.39.00 Outros Serviços de Terceiros - Pessoa Jurídica	NV	0.2.67-012 002	206.200,79
114	3.3.90.39.00 Outros Serviços de Terceiros - Pessoa Jurídica	NV	0.2.67-012 012	1.200.000,00
12 361 1007 1022 1022	Manutenção Transporte Escolar - Salário Educação			
115	3.3.90.39.00 Outros Serviços de Terceiros - Pessoa Jurídica	NV	0.2.67-012 009	351.157,48
12 363	Ensino Profissional			
12 363 1003	Gestão das Políticas Públicas no Ensino Fundamental			
12 363 1003 1110 1110	Implant.de Escola Técnica Federal			
116	3.3.90.41.00 Contribuições	NV	0.1.00-012 013	5.400,00
12 364	Ensino Superior			
12 364 1003	Gestão das Políticas Públicas no Ensino Fundamental			
12 364 1003 2111 2111	Manutenção da U.A.B.-Universidade Aberta do Brasil			
117	3.1.90.16.00 Outras Despesas Variáveis - Pessoal Civil	NV	0.1.00-012 013	10.000,00
118	3.1.90.46.00 Auxílio-Alimentação	NV	0.1.00-012 013	12.000,00
119	3.1.90.94.00 Indenizações Restituições Trabalhistas	NV	0.1.00-012 013	3.240,00

**PREFEITURA MUNICIPAL DE JI-PARANÁ**

Av. 2 de Abril, 1701 - CNPJ:04092672/0001-25

Orçamento Programa - Exercício de 2010

FICHAS DA DESPESA

Página 16

Entidade	Discriminação da Entidade	Vinc	Fte Recurso	Total Orcado
Ficha CLoc	Func/Prog Catgo Discriminação			
12	Secretaria Municipal de Educação			
120	3.3.90.14.00 Diárias - Civil	NV	0.1.00-012 013	10.800,00
121	3.3.90.30.00 Material de Consumo	NV	0.1.00-012 013	54.000,00
122	3.3.90.33.00 Passagens e Despesas com Locomoção	NV	0.1.00-012 013	5.400,00
123	3.3.90.37.00 Locação de Mão-de-Obra	NV	0.1.00-012 013	1.080,00
124	3.3.90.39.00 Outros Serviços de Terceiros - Pessoa Jurídica	NV	0.1.00-012 013	21.600,00
125	3.3.90.92.00 Despesas de Exercícios Anteriores	NV	0.1.00-012 013	540,00
126	3.3.90.93.00 Indenizações e Restituições	NV	0.1.00-012 013	540,00
127	3.3.90.95.00 Indenização pela Execução de Trabalhos de Campo	NV	0.1.00-012 013	1.080,00
128	4.4.90.52.00 Equipamentos e Material Permanente	NV	0.1.00-012 013	5.400,00
12 364 1003 2112 2112	FOPAG - Mant. da U.A.B.-Universidade Aberta do Brasil			
129	3.1.90.11.00 Vencimentos e Vantagens Fixas - Pessoal Civil	NV	0.1.00-012 013	151.200,00
130	3.1.90.13.00 Obrigações Patronais	NV	0.1.00-012 013	17.280,00
131	3.1.91.13.00 Obrigações Patronais	NV	0.1.00-012 013	21.600,00
12 367	Educação Especial			
12 367 1008	Gestão das Políticas Públicas no Ensino Especial			
12 367 1008 1024 1024	Educação Inclusiva: Direito à Diversidade			
132	3.3.90.30.00 Material de Consumo	NV	0.2.67-012 022	8.640,00
133	3.3.90.33.00 Passagens e Despesas com Locomoção	NV	0.2.67-012 022	3.240,00
134	3.3.90.36.00 Outros Serviços de Terceiros - Pessoa Física	NV	0.2.67-012 022	4.320,00
135	3.3.90.39.00 Outros Serviços de Terceiros - Pessoa Jurídica	NV	0.2.67-012 022	24.840,00
136	4.4.90.52.00 Equipamentos e Material Permanente	NV	0.2.67-012 022	2.160,00
02 05 02	MANUTENÇÃO E DESENVOLVIMENTO DO ENSINO INFANTIL			
12	Educação			
12 365	Educação Infantil			
12 365 1004	Gestão das Políticas Públicas no Ensino Infantil			
12 365 1004 1015 1015	Construção e Ampliação das Unidades de Ensino Infantil			
137	4.4.90.51.00 Obras e Instalações	EI	0.1.00-012 043	240.000,00
12 365 1004 2022 2022	Manutenção das Atividades do Ensino Infantil			
138	3.3.90.14.00 Diárias - Civil	EI	0.1.00-012 043	25.000,00
139	3.3.90.30.00 Material de Consumo	EI	0.1.00-012 043	170.000,00
140	3.3.90.33.00 Passagens e Despesas com Locomoção	EI	0.1.00-012 043	17.000,00
141	3.3.90.36.00 Outros Serviços de Terceiros - Pessoa Física	EI	0.1.00-012 043	4.300,00
142	3.3.90.37.00 Locação de Mão-de-Obra	EI	0.1.00-012 043	1.080,00
143	3.3.90.39.00 Outros Serviços de Terceiros - Pessoa Jurídica	EI	0.1.00-012 043	1.080,00
144	3.3.90.41.00 Contribuições	EI	0.1.00-012 043	160.000,00
145	3.3.90.92.00 Despesas de Exercícios Anteriores	EI	0.1.00-012 043	5.000,00
146	3.3.90.93.00 Indenizações e Restituições	EI	0.1.00-012 043	1.080,00
147	3.3.90.95.00 Indenização pela Execução de Trabalhos de Campo	EI	0.1.00-012 043	3.240,00
148	4.4.90.52.00 Equipamentos e Material Permanente	EI	0.1.00-012 043	120.000,00
12 365 1004 2025 2025	Manutenção e Conservação de Viaturas			
149	3.3.90.30.00 Material de Consumo	EI	0.1.00-012 043	120.000,00
150	3.3.90.36.00 Outros Serviços de Terceiros - Pessoa Física	EI	0.1.00-012 043	5.400,00
151	3.3.90.39.00 Outros Serviços de Terceiros - Pessoa Jurídica	EI	3.1.00-012 043	40.000,00
12 365 1004 2027 2027	Manutenção do PROFAE - Ensino Infantil			
152	3.3.70.41.00 Contribuições	EI	0.1.00-012 043	80.000,00
153	4.4.70.41.00 Contribuições	EI	0.1.00-012 043	19.000,00
12 365 1004 2109 2109	Recuperação e Reforma de Unidades de Ensino Infantil			
154	3.3.90.30.00 Material de Consumo	EI	0.1.00-012 043	80.000,00
155	3.3.90.36.00 Outros Serviços de Terceiros - Pessoa Física	EI	0.1.00-012 043	40.000,00
156	3.3.90.39.00 Outros Serviços de Terceiros - Pessoa Jurídica	EI	0.1.00-012 043	40.000,00
12 365 1009	Educação Municipal On-Line			
12 365 1009 1027 1027	Educação On-Line - Ensino infantil			
157	3.3.90.36.00 Outros Serviços de Terceiros - Pessoa Física	EI	0.1.00-012 043	5.000,00
158	3.3.90.39.00 Outros Serviços de Terceiros - Pessoa Jurídica	EI	0.1.00-012 043	25.000,00
159	4.4.90.52.00 Equipamentos e Material Permanente	EI	0.1.00-012 043	115.000,00
02 05 03	MANUTENÇÃO E DESENV. DO FUNDEB			
12	Educação			
12 361	Ensino Fundamental			
12 361 1003	Gestão das Políticas Públicas no Ensino Fundamental			
12 361 1003 1095 1095	PROJETO DE MELHORIA DA ESCOLA - PME			
160	3.3.90.41.00 Contribuições	EF	0.2.09-012 043	5.400,00
161	4.4.90.41.00 Contribuições	EF	0.2.09-012 043	5.400,00



PREFEITURA MUNICIPAL DE JI-PARANÁ

Av. 2 de Abril, 1701 - CNPJ:04092672/0001-25

Orçamento Programa - Exercício de 2010

FICHAS DA DESPESA

Página 17

Entidade	Discriminação da Entidade	Vinc	Fte Recurso	Total Orcado
Ficha CLoc	Func/Prog	Catgo	Discriminação	
12	Secretaria Municipal de Educação			
12	361 1003 2015 2015		Fopag - FUNDEB 60%	
162	3.1.90.11.00		Vencimentos e Vantagens Fixas - Pessoal Civil	4.837.822,37
163	3.1.90.13.00		Obrigações Patronais	30.000,00
164	3.1.90.16.00		Outras Despesas Variáveis - Pessoal Civil	50.000,00
165	3.1.90.94.00		Indenizações Restituições Trabalhistas	20.000,00
166	3.1.91.13.00		Obrigações Patronais	470.000,00
12	361 1003 2016 2016		Fopag - FUNDEB 40%	
167	3.1.90.08.00		Outros Benefícios Assistenciais	70.000,00
168	3.1.90.11.00		Vencimentos e Vantagens Fixas - Pessoal Civil	3.100.000,00
169	3.1.90.13.00		Obrigações Patronais	30.000,00
170	3.1.90.16.00		Outras Despesas Variáveis - Pessoal Civil	250.000,00
171	3.1.90.46.00		Auxílio-Alimentação	660.000,00
172	3.1.90.94.00		Indenizações Restituições Trabalhistas	18.000,00
173	3.1.91.13.00		Obrigações Patronais	170.000,00
12	361 1003 2017 2017		Manutenção do Fundeb 40%	
174	3.3.90.14.00		Diárias - Civil	12.960,00
175	3.3.90.30.00		Material de Consumo	56.400,00
176	3.3.90.33.00		Passagens e Despesas com Locomoção	8.640,00
177	3.3.90.36.00		Outros Serviços de Terceiros - Pessoa Física	5.400,00
178	3.3.90.37.00		Locação de Mão-de-Obra	3.240,00
179	3.3.90.39.00		Outros Serviços de Terceiros - Pessoa Jurídica	54.600,00
180	3.3.90.92.00		Despesas de Exercícios Anteriores	11.600,00
181	3.3.90.93.00		Indenizações e Restituições	1.080,00
182	3.3.90.95.00		Indenização pela Execução de Trabalhos de Campo	3.240,00
183	4.4.90.52.00		Equipamentos e Material Permanente	34.800,00
12	361 1003 2018 2018		Manutenção do PROFAE - Ensino Fundeb 40%	
184	3.3.70.41.00		Contribuições	16.200,00
185	4.4.70.41.00		Contribuições	10.800,00
12	361 1003 2105 2105		FOPAG FUNDEB 60% - INFANTIL	
186	3.1.90.11.00		Vencimentos e Vantagens Fixas - Pessoal Civil	1.600.000,00
187	3.1.90.13.00		Obrigações Patronais	30.000,00
188	3.1.90.16.00		Outras Despesas Variáveis - Pessoal Civil	10.000,00
189	3.1.90.94.00		Indenizações Restituições Trabalhistas	12.960,00
190	3.1.91.13.00		Obrigações Patronais	121.684,24
12	361 1003 2108 2108		Fopag FUNDEB 60% EJA	
191	3.1.90.11.00		Vencimentos e Vantagens Fixas - Pessoal Civil	420.000,00
192	3.1.90.13.00		Obrigações Patronais	10.600,00
193	3.1.90.94.00		Indenizações Restituições Trabalhistas	3.240,00
194	3.1.91.13.00		Obrigações Patronais	36.560,00
12	361 1003 2110 2110		Manutenção EJA - Fundeb 40%	
195	3.3.90.14.00		Diárias - Civil	3.250,00
196	3.3.90.30.00		Material de Consumo	75.290,00
197	3.3.90.33.00		Passagens e Despesas com Locomoção	3.240,00
198	3.3.90.36.00		Outros Serviços de Terceiros - Pessoa Física	1.080,00
199	3.3.90.37.00		Locação de Mão-de-Obra	1.080,00
200	3.3.90.39.00		Outros Serviços de Terceiros - Pessoa Jurídica	5.400,00
201	3.3.90.41.00		Contribuições	1.080,00
202	3.3.90.92.00		Despesas de Exercícios Anteriores	540,00
203	3.3.90.93.00		Indenizações e Restituições	3.240,00
204	3.3.90.95.00		Indenização pela Execução de Trabalhos de Campo	540,00
205	4.4.90.52.00		Equipamentos e Material Permanente	53.793,96
02	05 04		MANUTENÇÃO E DESENV. DO ENSINO FUNDAMENTAL	
12			Educação	
12	361		Ensino Fundamental	
12	361 1003		Gestão das Políticas Públicas no Ensino Fundamental	
12	361 1003 1013 1013		Construção e Ampliação das Unidades de Ensino Fundamental	
206	4.4.90.51.00		Obras e Instalações	240.000,00
12	361 1003 2019 2019		Manutenção do Ensino Fundamental	
207	3.3.90.14.00		Diárias - Civil	8.700,00
208	3.3.90.30.00		Material de Consumo	180.276,89
209	3.3.90.33.00		Passagens e Despesas com Locomoção	2.900,00
210	3.3.90.36.00		Outros Serviços de Terceiros - Pessoa Física	9.700,00
211	3.3.90.37.00		Locação de Mão-de-Obra	5.400,00



PREFEITURA MUNICIPAL DE JI-PARANÁ

Av. 2 de Abril, 1701 - CNPJ:04092672/0001-25

Orçamento Programa - Exercício de 2010

FICHAS DA DESPESA

Página 18

Entidade	Discriminação da Entidade	Vinc	Fte Recurso	Total Orcado
Ficha CLoc	Func/Prog	Catgo	Discriminação	
12	Secretaria Municipal de Educação			
212	3.3.90.39.00		Outros Serviços de Terceiros - Pessoa Jurídica	840.000,00
213	3.3.90.41.00		Contribuições	2.160,00
214	3.3.90.92.00		Despesas de Exercícios Anteriores	5.400,00
215	3.3.90.93.00		Indenizações e Restituições	2.160,00
216	3.3.90.95.00		Indenização pela Execução de Trabalhos de Campo	2.160,00
217	4.4.90.52.00		Equipamentos e Material Permanente	130.000,00
12	361 1003 2020 2020		Manutenção do PROFAE - Ensino Fundamental	
218	3.3.70.41.00		Contribuições	250.000,00
219	4.4.70.41.00		Contribuições	3.240,00
12	361 1003 2021 2021		Recuperação e Reforma de Unidades Escolares	
220	3.3.90.30.00		Material de Consumo	180.000,00
221	3.3.90.36.00		Outros Serviços de Terceiros - Pessoa Física	54.000,00
222	3.3.90.39.00		Outros Serviços de Terceiros - Pessoa Jurídica	270.000,00
12	361 1007		Transporte Estudantil	
12	361 1007 1014 1014		Transporte para Estudante	
223	3.3.90.30.00		Material de Consumo	1.000,00
224	3.3.90.36.00		Outros Serviços de Terceiros - Pessoa Física	5.000,00
225	3.3.90.39.00		Outros Serviços de Terceiros - Pessoa Jurídica	2.657.642,55
12	361 1009		Educação Municipal On-Line	
12	361 1009 1026 1026		Educação On-Line - Ensino Fundamental	
226	3.3.90.36.00		Outros Serviços de Terceiros - Pessoa Física	5.400,00
227	3.3.90.39.00		Outros Serviços de Terceiros - Pessoa Jurídica	10.800,00
228	4.4.90.52.00		Equipamentos e Material Permanente	145.000,00
12	365		Educação Infantil	
12	365 1008		Gestão das Políticas Públicas no Ensino Especial	
12	365 1008 1115 1115		Repasso Financeiro APAE	
229	3.3.50.43.00		Subvenções Sociais	60.000,00
12	367		Educação Especial	
12	367 1008		Gestão das Políticas Públicas no Ensino Especial	
12	367 1008 2122 2122		Gestão da Políticas no Ensino Especial	
230	3.3.50.43.00		Subvenções Sociais	45.000,00
231	3.3.90.14.00		Diárias - Civil	4.500,00
232	3.3.90.30.00		Material de Consumo	19.000,00
233	3.3.90.33.00		Passagens e Despesas com Locomoção	4.500,00
234	3.3.90.36.00		Outros Serviços de Terceiros - Pessoa Física	900,00
235	3.3.90.37.00		Locação de Mão-de-Obra	900,00
236	3.3.90.39.00		Outros Serviços de Terceiros - Pessoa Jurídica	4.500,00
237	3.3.90.41.00		Contribuições	900,00
238	3.3.90.92.00		Despesas de Exercícios Anteriores	900,00
239	3.3.90.93.00		Indenizações e Restituições	900,00
240	3.3.90.95.00		Indenização pela Execução de Trabalhos de Campo	900,00
241	4.4.90.52.00		Equipamentos e Material Permanente	45.000,00
02	05 05		MANUTENÇÃO DO CONSELHO MUN. DE EDUCAÇÃO	
12			Educação	
12	122		Administração Geral	
12	122 2006		Apoio Administrativo do Conselho Municipal de Educação	
12	122 2006 2026 2026		Manutenção das Atividades do Conselho Municipal de Educação	
242	3.1.90.11.00		Vencimentos e Vantagens Fixas - Pessoal Civil	54.000,00
243	3.3.90.14.00		Diárias - Civil	1.000,00
244	3.3.90.30.00		Material de Consumo	1.000,00
245	3.3.90.33.00		Passagens e Despesas com Locomoção	3.000,00
246	3.3.90.36.00		Outros Serviços de Terceiros - Pessoa Física	1.000,00
247	3.3.90.39.00		Outros Serviços de Terceiros - Pessoa Jurídica	5.000,00
248	4.4.90.52.00		Equipamentos e Material Permanente	5.000,00



PREFEITURA MUNICIPAL DE JI-PARANÁ

Av. 2 de Abril, 1701 - CNPJ:04092672/0001-25

Orçamento Programa - Exercício de 2010

FICHAS DA DESPESA

Página 19

Entidade	Discriminação da Entidade				Vinc	Fte Recurso	Total Orcado
Ficha CLoc	Func/Prog	Catgo	Discriminação				
19	Fundação Cultural de Ji-Paraná						
19	FUNDAÇÃO CULTURAL DE JI-PARANÁ						
19 01	FUNDAÇÃO CULTURAL DE JI-PARANÁ						
19 01 01	GABINETE DO PRESIDENTE						
13	Cultura						
13 392	Difusão Cultural						
13 392 2018	Produção e Difusão Cultural						
13 392 2018 2090 2090	Manut. das Ativ. do Gabinete do Presidente						
688	3.3.90.14.00		Diárias - Civil		NV	0.1.00-019 001	5.000,00
689	3.3.90.30.00		Material de Consumo		NV	0.1.00-019 001	30.000,00
690	3.3.90.33.00		Passagens e Despesas com Locomoção		NV	0.1.00-019 001	2.640,00
691	3.3.90.35.00		Serviços de Consultoria		NV	0.1.00-019 001	24.000,00
692	3.3.90.36.00		Outros Serviços de Terceiros - Pessoa Física		NV	0.1.00-019 001	2.000,00
693	3.3.90.39.00		Outros Serviços de Terceiros - Pessoa Jurídica		NV	0.1.00-019 001	56.360,00
694	4.4.90.52.00		Equipamentos e Material Permanente		NV	0.1.00-019 001	20.000,00
13 392 2018 2091 2091	Manut. de Recursos Humanos						
695	3.1.90.11.00		Vencimentos e Vantagens Fixas - Pessoal Civil		NV	0.1.00-019 001	158.760,00
696	3.1.90.13.00		Obrigações Patronais		NV	0.1.00-019 001	16.200,00
697	3.1.90.16.00		Outras Despesas Variáveis - Pessoal Civil		NV	0.1.00-019 001	5.400,00
698	3.1.90.34.00		Outras Despesas de Pessoal decorrentes de Contratos de Ter		NV	0.1.00-019 001	2.160,00
699	3.1.90.94.00		Indenizações Restituições Trabalhistas		NV	0.1.00-019 001	1.080,00
700	3.1.91.13.00		Obrigações Patronais		NV	0.1.00-019 001	1.620,00
13 392 2018 2095 2095	Apoio as Ativ. Artísticas Culturais						
701	3.3.90.14.00		Diárias - Civil		NV	0.1.00-019 001	5.000,00
702	3.3.90.30.00		Material de Consumo		NV	0.1.00-019 001	10.000,00
703	3.3.90.31.00		Premiações Culturais, Art., Cient., Desport.		NV	0.1.00-019 001	20.000,00
704	3.3.90.32.00		Material de Distribuição Gratuita		NV	0.1.00-019 001	5.000,00
705	3.3.90.33.00		Passagens e Despesas com Locomoção		NV	0.1.00-019 001	3.000,00
706	3.3.90.36.00		Outros Serviços de Terceiros - Pessoa Física		NV	0.1.00-019 001	10.000,00
707	3.3.90.39.00		Outros Serviços de Terceiros - Pessoa Jurídica		NV	0.1.00-019 001	90.000,00



PREFEITURA MUNICIPAL DE JI-PARANÁ

Av. 2 de Abril, 1701 - CNPJ:04092672/0001-25

Orçamento Programa - Exercício de 2010

FICHAS DA DESPESA

Página 20

Entidade	Discriminação da Entidade			Vinc	Fte Recurso	Total Orcado
Ficha CLoc	Func/Prog	Catgo	Discriminação			
20	Fundo de Previdência Social - FPS					
20	FUNDO DE PREVIDÊNCIA SOCIAL - FPS					
20 01	GABINETE DO PRESIDENTE - SERVIÇOS ADMINISTRATIVA DO FPS					
20 01 01	Serviços Administrativa - FPS					
09	Previdência Social					
09 122	Administração Geral					
09 122 2017	Programa Previdência do Servidor Municipal					
09 122 2017 2088 2088	Manutenção Administrativa do FPS					
708	3.1.90.11.00		Vencimentos e Vantagens Fixas - Pessoal Civil	NV	0.1.00-020 001	113.000,00
709	3.1.90.13.00		Obrigações Patronais	NV	0.1.00-020 001	2.500,00
710	3.1.91.13.00		Obrigações Patronais	NV	0.1.00-020 001	24.500,00
711	3.3.90.14.00		Diárias - Civil	NV	0.1.00-020 001	2.040,00
712	3.3.90.30.00		Material de Consumo	NV	0.1.00-020 001	5.000,00
713	3.3.90.33.00		Passagens e Despesas com Locomoção	NV	0.1.00-020 001	6.750,00
714	3.3.90.35.00		Serviços de Consultoria	NV	0.1.00-020 001	1.000,00
715	3.3.90.36.00		Outros Serviços de Terceiros - Pessoa Física	NV	0.1.00-020 001	1.000,00
716	3.3.90.39.00		Outros Serviços de Terceiros - Pessoa Jurídica	NV	0.1.00-020 001	360.000,00
717	4.4.90.52.00		Equipamentos e Material Permanente	NV	0.1.00-020 001	4.720,00
20 02	REGIME PRÓPRIO PREVIDÊNCIA SOCIAL - RPPS/ FUNDO PREVIDÊNCIA					
20 02 01	Fundo Próprio Previdência Social-FPPS					
09	Previdência Social					
09 272	Previdência do Regime Estatutário					
09 272 2017	Programa Previdência do Servidor Municipal					
09 272 2017 2089 2089	Serviços de Previdência - FPS					
718	3.3.90.01.00		Aposentadorias e Reformas	PR	0.1.56-020 001	406.892,68
719	3.3.90.03.00		Pensões	PR	0.1.56-020 001	184.468,57
720	3.3.90.05.00		Outros Benefícios Previdenciários	PR	0.1.56-020 001	671.578,45
721	3.3.90.09.00		Salário-Família	PR	0.1.56-020 001	232.745,33
99	Reserva de Contingência					
99 999	Reserva de Contingência					
99 999 9999	RESERVA DE CONTINGÊNCIA					
99 999 9999 2997 9997	Reserva de de Contingência Previdenciária					
722	9.9.99.97.97		Reserva de Contingência Previdenciária	PR	0.1.56-020 001	6.402.806,19
Total						120.779.689,64

Código de Aplicação

001	CAMARA MUNICIPAL	5.086.260,00
001	Recursos Proprios da Câmara	5.086.260,00
002	PREFEITURA MUNICIPAL DE JI-PARANÁ	53.063.007,57
902	Apoio Familias de Crianças de 0 a 6 anos	211.022,44
806	BIDO-Apoio a Pessoa Idosa	90.500,00
860	Bolsa Família	143.748,00
863	CREAS/PAIF	216.000,00
810	Comb.Ab.Expl.Sexual Crian.adolescente	82.800,00
601	Conv.Const.Alargamento Ponte Rio Machado	5.000.000,00
401	Convênio Estadual FITHA	1.000.000,00
805	EAP-Apoio Pessoa Deficiente	34.053,60
904	Manutenção do CREAS	24.816,00
856	PETI-ERRAD.TRAB.INFANTIL.	126.000,00
804	Programa Abrigo	108.000,00
862	Projovem Adolescente	120.600,00
099	Recurso de Onus da Sucumbência	30.000,00
001	Recursos Proprios do Municipio	45.875.467,53
010	FUNDO MUNICIPAL DE SAÚDE DE JI-PARANÁ	31.408.093,65
123	CAPS II	20.350,00



PREFEITURA MUNICIPAL DE JI-PARANÁ

Av. 2 de Abril, 1701 - CNPJ:04092672/0001-25

Orçamento Programa - Exercício de 2010

FICHAS DA DESPESA

Página 21

Entidade	Discriminação da Entidade	Vinc	Fte Recurso	Total Orcado
Ficha CLoc	Func/Prog Catgo Discriminação			
010	FUNDO MUNICIPAL DE SAÚDE DE JI-PARANÁ			31.408.093,65
140	Campanha de Vacinação Idoso-SUS			10.000,00
141	Campanha de Vacinação Polioimelite-SUS			20.000,00
169	Centros de Especialidades Odontológicas			6.000,00
113	Epidemiologia e Controle de Doenças			504.442,67
108	Gestão Plena - SUS			9.242.545,12
129	Hemodiálise			2.306.491,40
126	Incentivo Atenção Básica Povos Indígenas			2.892.549,01
102	PAB - Fixo			1.909.301,07
118	Progr. Assist. Farmaceutica-Estrategica			70.288,56
114	Progr.Assitência Farmaceutica - Básica			671.068,88
112	Programa Agente Comunitário de Saúde			1.188.420,92
137	Programa Saude da Família - Estado			120.960,00
116	Programa Saúde Bucal			108.047,25
111	Programa Saúde da Família			941.718,68
115	Recurso Vigilância Sanitária SUS/Municip			66.507,71
001	Recursos Proprios da Saúde			11.309.402,38
122	V.C. Anti-Rábica - SUS			20.000,00
012	SECRETARIA MUN DE EDUCAÇÃO DE JI-PARANÁ			22.335.107,20
012	CONV.Nº56/2005-PGE/TRANSPORTE ESCOLAR			1.200.000,00
018	Conv.União-Construção de Unid.Educaciona			648.000,00
022	Educação Inclusiva:Direto à Diversidade			43.200,00
044	FUNDEB 40%			4.665.493,96
042	FUNDEB 60%			7.652.866,61
002	Progr. Nac de Transporte Escolar-PNTE			206.200,79
008	Progr.Escolarização Merenda Escolar-PEME			354.518,73
016	Programa Brasil Alfabetização-Educ.Jov/A			18.361,02
021	Programa Dinheiro Direto na Escola-PDDE			118.856,45
043	Recurso Proprio 25% - Educação Básica			6.596.819,44
013	Recurso Proprio sem vinculo com 25% Educ			479.632,72
009	Salário Educação			351.157,48
019	FUNDAÇÃO CULTURAL			468.220,00
001	Recurso Própria-Transf. do Municipio			468.220,00
020	Fundo de Previdência Social - FPS			8.419.001,22
001	Recurso Fundo Mun. de Previdência Social			8.419.001,22
TOTAL				120.779.689,64



Analítico da Receita
X
Despesa por Código de Aplicação



PREFEITURA MUNICIPAL DE JI-PARANÁ

Av. 2 de Abril, 1701 - CNPJ:04092672/0001-25

Orçamento Programa - Exercício de 2010

RECEITA/DESPESA POR CÓDIGO DE APLICAÇÃO

Quadro 19

Página 1

Cod.	Descrição	RECEITA PREVISTA	DESPESA PREVISTA
001	CAMARA MUNICIPAL	0,00	5.086.260,00
001 001	Recursos Proprios da Câmara	0,00	5.086.260,00
002	PREFEITURA MUNICIPAL DE JI-PARANÁ	77.402.969,91	53.063.007,57
002 001	Recursos Proprios do Municipio	70.188.839,33	45.875.467,53
002 099	Recurso de Onus da Sucumbência	1.059,63	30.000,00
002 401	Convênio Estadual FITHA	1.000.000,00	1.000.000,00
002 601	Conv.Const.Alargamento Ponte Rio Machado	5.000.000,00	5.000.000,00
002 602	Conv.Const.Anel Viario	0,00	
002 603	Emprestimo Pro_Mob - Asfalto	0,00	
002 804	Programa Abrigo	110.119,20	108.000,00
002 805	EAP-Apoio Pessoa Deficiente	35.312,40	34.053,60
002 806	BIDO-Apoio a Pessoa Idosa	91.559,60	90.500,00
002 807	EMPIB-PETI BOLSA	1.589,40	
002 808	EMPJ PETI JORNADA	1.682,64	
002 810	Comb.Ab.Expl.Sexual Crian.adolescente	85.766,88	82.800,00
002 824	Atenção à Criança de 0 a 6 anos	17.759,96	
002 856	PETI-ERRAD.TRAB.INFANTIL.	126.000,00	126.000,00
002 860	Bolsa Familia	145.337,40	143.748,00
002 862	Projovem Adolescente	122.545,43	120.600,00
002 863	CREAS/PAIF	217.059,60	216.000,00
002 902	Apoio Famílias de Crianças de 0 a 6 anos	211.022,44	211.022,44
002 903	Manut. Centro da Juventude	22.500,00	
002 904	Manutenção do CREAS	24.816,00	24.816,00
010	FUNDO MUNICIPAL DE SAÚDE DE JI-PARANÁ	20.127.986,65	31.408.093,65
010 001	Recursos Proprios da Saúde	29.295,38	11.309.402,38
010 102	PAB - Fixo	1.909.301,07	1.909.301,07
010 108	Gestão Plena - SUS	9.242.545,12	9.242.545,12
010 111	Programa Saúde da Familia	941.718,68	941.718,68
010 112	Programa Agente Comunitário de Saúde	1.188.420,92	1.188.420,92
010 113	Epidemiologia e Controle de Doenças	504.442,67	504.442,67
010 114	Progr.Assistência Farmaceutica - Básica	671.068,88	671.068,88
010 115	Recurso Vigilância Sanitária SUS/Municip	66.507,71	66.507,71
010 116	Programa Saúde Bucal	108.047,25	108.047,25
010 118	Progr. Assist. Farmaceutica-Estrategica	70.288,56	70.288,56
010 122	V.C. Anti-Rábica - SUS	20.000,00	20.000,00
010 123	CAPS II	20.350,00	20.350,00
010 126	Incentivo Atenção Básica Povos Indígenas	2.892.549,01	2.892.549,01
010 129	Hemodiálise	2.306.491,40	2.306.491,40
010 137	Programa Saude da Família - Estado	120.960,00	120.960,00
010 140	Campanha de Vacinação Idoso-SUS	10.000,00	10.000,00
010 141	Campanha de Vacinação Polioimelite-SUS	20.000,00	20.000,00
010 169	Centros de Especialidades Odontológicas	6.000,00	6.000,00
012	SECRETARIA MUN DE EDUCAÇÃO DE JI-PARANÁ	15.350.241,86	22.335.107,20
012 002	Progr. Nac de Transporte Escolar-PNTE	206.200,79	206.200,79



PREFEITURA MUNICIPAL DE JI-PARANÁ

Av. 2 de Abril, 1701 - CNPJ:04092672/0001-25

Orçamento Programa - Exercício de 2010

RECEITA/DESPESA POR CÓDIGO DE APLICAÇÃO

Quadro 19

Página 2

Cod.	Descrição	RECEITA PREVISTA	DESPESA PREVISTA
012 008	Progr.Escolarização Merenda Escolar-PEME	354.518,73	354.518,73
012 009	Salário Educação	351.157,48	351.157,48
012 012	CONV.Nº56/2005-PGE/TRANSPORTE ESCOLAR	1.200.000,00	1.200.000,00
012 013	Recurso Proprio sem vinculo com 25% Educ	509,93	479.632,72
012 016	Programa Brasil Alfabetização-Educ.Jov/A	18.361,02	18.361,02
012 018	Conv.União-Construção de Unid.Educaciona	648.000,00	648.000,00
012 021	Programa Dinheiro Direto na Escola-PDDE	118.856,45	118.856,45
012 022	Educação Inclusiva:Direto à Diversidade	43.200,00	43.200,00
012 041	REC.ALIENACAO BENS MOVEIS-SALARIO EDUCAÇ	0,00	
012 042	FUNDEB 60%	7.395.174,57	7.652.866,61
012 043	Recurso Proprio 25% - Educação Básica	80.276,89	6.596.819,44
012 044	FUNDEB 40%	4.933.986,00	4.665.493,96
019	FUNDAÇÃO CULTURAL	0,00	468.220,00
019 001	Recurso Própria-Transf. do Municipio		468.220,00
020	Fundo de Previdência Social - FPS	7.898.491,22	8.419.001,22
020 001	Recurso Fundo Mun. de Previdência Social	7.898.491,22	8.419.001,22
TOTAL		120.779.689,64	120.779.689,64



PREFEITURA MUNICIPAL DE JI-PARANÁ

Av. 2 de Abril, 1701 - CNPJ:04092672/0001-25

Orçamento Programa - Exercício de 2010

RECEITA/DESPESA POR CÓDIGO DE APLICAÇÃO

Quadro 19

Página 3

Cod.	Descrição	RECEITA PREVISTA	DESPESA PREVISTA
------	-----------	------------------	------------------

RECEITA/DESPESA POR FONTE DE RECURSO

Cod.	Descrição	RECEITA PREVISTA	DESPESA PREVISTA
1	Recursos do Tesouro - Exercício Corrente	78.197.412,75	78.338.209,29
00	Recursos Ordinários	70.298.921,53	70.439.718,07
56	Contribuição do Servidor para o Plano de Seguridade Social do Servidor	7.898.491,22	7.898.491,22
2	Recursos de Outras Fontes - Exercício Corrente	42.582.276,89	42.441.480,35
08	Fundo Nacional de Assistência Social	1.213.070,95	1.043.334,04
09	FUNDEB	12.329.160,57	12.329.160,57
11	Recurso SUS - 1º Bloco Atenção Básica	7.160.996,93	7.160.996,93
12	Recurso SUS - 2º Bloco Atenção Ambulatorial e Hospitalar	11.575.386,52	11.575.386,52
13	Recurso SUS - 3º Bloco Vigilância Sanitária	620.950,38	620.950,38
14	Recurso SUS - 4º Bloco Assistência Farmacêutica	544.550,88	741.357,44
24	Recurso Estado - 4º Bloco Assistência Farmacêutica	196.806,56	
67	Outros Recursos	8.940.294,47	8.940.294,47
99	Recurso de ônus da Sucumbência	1.059,63	30.000,00
TOTAL		120.779.689,64	120.779.689,64



Estado de Rondônia
Município de Ji-Paraná
Secretaria Municipal de Desenvolvimento Econômico



Análise do Ensino



PREFEITURA MUNICIPAL DE JI-PARANÁ

Av. 2 de Abril, 1701 - CNPJ:04092672/0001-25

Orçamento Programa - Exercício de 2010

ANÁLISE DO ENSINO - RECEITA PREVISTA

Quadro 16

Página 2

Cod Receita	Discriminação	Total Orçado	Obrig 25%	Fundamental	Infantil
1721.35.99.06	Prog. Brasil Alfabetização Educ. Jovens e Adultos	17.400,00	17.400,00		
1724.01.01.01	Fundeb Origem 60% FPM	846.924,73	846.924,73		
1724.01.01.02	Fundeb Origem 40% FPM	564.616,45	564.616,45		
1724.01.02.01	Fundeb Origem 60 % IPI/EXP.	1.271,56	1.271,56		
1724.01.02.02	Fundeb Origem 40 % IPI/EXP.	847,70	847,70		
1724.01.03.01	Fundeb Origem 60% ICMS	4.358.420,12	4.358.420,12		
1724.01.03.02	Fundeb Origem 40% ICMS	2.905.613,42	2.905.613,42		
1724.01.04.01	Fundeb Origem 60% L.C. 87/96	10.866,64	10.866,64		
1724.01.04.02	Fundeb Origem 40% L.C. 87/96	7.244,43	7.244,43		
1724.01.05.01	Fundeb Origem 60% IPVA	773.895,43	773.895,43		
1724.01.05.02	Fundeb Origem 40% IPVA	515.930,29	515.930,29		
1724.01.06.01	Fundeb Origem 60% ITR	1.603,29	1.603,29		
1724.01.06.02	Fundeb Origem 40% ITR	1.068,86	1.068,86		
1724.01.07.01	Fundeb 60% - Origem FPE	1.378.555,46	1.378.555,46		
1724.01.07.02	Fundeb 40% - Origem FPE	919.036,97	919.036,97		
1724.01.08.01	Fundeb 60% - Origem ITCMD	5.124,96	5.124,96		
1724.01.08.02	Fundeb 40% - Origem ITCMD	3.416,59	3.416,59		
	Sub Total	13.453.559,08	13.453.559,08	0,00	0,00
	TOTAL	88.654.276,85	32.253.738,52	11.280.107,67	7.520.071,78



PREFEITURA MUNICIPAL DE JI-PARANÁ

Av. 2 de Abril, 1701 - CNPJ:04092672/0001-25

Orçamento Programa - Exercício de 2010

ANÁLISE DO ENSINO - RETENÇÃO DO FUNDEB

Quadro 16

Página 3

Cod Receita	Discriminação	Previsão	%	Valor
1721.01.02.00	Cota-Parte do Fundo de Participação dos Municípios	18.588.375,75	20,00	3.717.675,15
1721.01.05.00	Cota-Parte do Imposto Sobre a Propriedade Territorial Rural	13.360,81	20,00	2.672,16
1721.36.00.00	Transferência Financ do ICMS – Desoneração – L.C. Nº 87/96	90.555,39	20,00	18.111,08
1722.01.01.00	Cota-Parte do ICMS	36.320.167,67	20,00	7.264.033,53
1722.01.02.00	Cota-Parte do IPVA	6.449.128,58	20,00	1.289.825,72
1722.01.04.00	Cota-Parte do IPI sobre Exportação	10.596,30	20,00	2.119,26
TOTAL				12.294.436,90



PREFEITURA MUNICIPAL DE JI-PARANÁ

Av. 2 de Abril, 1701 - CNPJ:04092672/0001-25

Orçamento Programa - Exercício de 2010

ANÁLISE DO ENSINO - DESPESA FIXADA

Quadro 16

Página 4

Func Progra	Discriminação	Fixada	Fundamental	Infantil
12.122.2006.2026.202	Manutenção das Atividades do Conselho Municipal de Educação	70.000,00		70.000,00
12.361.1003.1013.101	Construção e Ampliação das Unidades de Ensino Fundamental	240.000,00	240.000,00	
12.361.1003.1095.109	PROJETO DE MELHORIA DA ESCOLA - PME	10.800,00	10.800,00	
12.361.1003.2015.201	Fopag - FUNDEB 60%	5.407.822,37	5.407.822,37	
12.361.1003.2016.201	Fopag - FUNDEB 40%	4.298.000,00	4.298.000,00	
12.361.1003.2017.201	Manutenção do Fundeb 40%	191.960,00	191.960,00	
12.361.1003.2018.201	Manutenção do PROFAE - Ensino Fundeb 40%	27.000,00	27.000,00	
12.361.1003.2019.201	Manutenção do Ensino Fundamental	1.188.856,89	1.188.856,89	
12.361.1003.2020.202	Manutenção do PROFAE - Ensino Fundamental	253.240,00	253.240,00	
12.361.1003.2021.202	Recuperação e Reforma de Unidades Escolares	504.000,00	504.000,00	
12.361.1003.2105.210	FOPAG FUNDEB 60% - INFANTIL	1.774.644,24	1.774.644,24	
12.361.1003.2108.210	Fopag FUNDEB 60% EJA	470.400,00	470.400,00	
12.361.1003.2110.211	Manutenção EJA - Fundeb 40%	148.533,96	148.533,96	
12.361.1007.1014.101	Transporte para Estudante	2.663.642,55	2.663.642,55	
12.361.1009.1026.102	Educação On-Line - Ensino Fundamental	161.200,00	161.200,00	
12.365.1004.1015.101	Construção e Ampliação das Unidades de Ensino Infantil	240.000,00		240.000,00
12.365.1004.2022.202	Manutenção das Atividades do Ensino Infantil	507.780,00		507.780,00
12.365.1004.2025.202	Manutenção e Conservação de Viaturas	165.400,00		165.400,00
12.365.1004.2027.202	Manutenção do PROFAE - Ensino Infantil	99.000,00		99.000,00
12.365.1004.2109.210	Recuperação e Reforma de Unidades de Ensino Infantil	160.000,00		160.000,00
12.365.1008.1115.111	Repasso Financeiro APAE	60.000,00		60.000,00
12.365.1009.1027.102	Educação On-Line - Ensino infantil	145.000,00		145.000,00
12.367.1008.2122.212	Gestão da Políticas no Ensino Especial	127.900,00		127.900,00
9720.00.00	DEDUÇÃO DO FUNDEF	12.294.436,89	12.294.436,89	0,00
TOTAL		31.209.616,90	29.634.536,90	1.575.080,00
	Recursos de Auxílios, Subvenc e Contrib.	-13.453.559,08	-13.453.559,08	0,00
	Total Liquido	17.756.057,82	16.180.977,82	1.575.080,00
	Percentual Aplicado	23,61	91,13	8,87



PREFEITURA MUNICIPAL DE JI-PARANÁ

Av. 2 de Abril, 1701 - CNPJ:04092672/0001-25

Orçamento Programa - Exercício de 2010

ANÁLISE DO ENSINO - RECEITA PREVISTA

Quadro 16

Página 5

Cod Receita	Discriminação	Total Orçado	Obrig 25%	Fundamental	Infantil
-------------	---------------	--------------	-----------	-------------	----------



PREFEITURA MUNICIPAL DE JI-PARANÁ

Av. 2 de Abril, 1701 - CNPJ:04092672/0001-25

Orçamento Programa - Exercício de 2010

ANÁLISE DO FUNDEB

Quadro 16

Página 6

Cod Receita	Discriminação	Previsão
1724.01.01.01	Fundeb Origem 60% FPM	846.924,73
1724.01.01.02	Fundeb Origem 40% FPM	564.616,45
1724.01.02.01	Fundeb Origem 60 % IPI/EXP.	1.271,56
1724.01.02.02	Fundeb Origem 40 % IPI/EXP.	847,70
1724.01.03.01	Fundeb Origem 60% ICMS	4.358.420,12
1724.01.03.02	Fundeb Origem 40% ICMS	2.905.613,42
1724.01.04.01	Fundeb Origem 60% L.C. 87/96	10.866,64
1724.01.04.02	Fundeb Origem 40% L.C. 87/96	7.244,43
1724.01.05.01	Fundeb Origem 60% IPVA	773.895,43
1724.01.05.02	Fundeb Origem 40% IPVA	515.930,29
1724.01.06.01	Fundeb Origem 60% ITR	1.603,29
1724.01.06.02	Fundeb Origem 40% ITR	1.068,86
1724.01.07.01	Fundeb 60% - Origem FPE	1.378.555,46
1724.01.07.02	Fundeb 40% - Origem FPE	919.036,97
1724.01.08.01	Fundeb 60% - Origem ITCMD	5.124,96
1724.01.08.02	Fundeb 40% - Origem ITCMD	3.416,59
TOTAL		12.294.436,90

DESPESA COM MAGISTÉRIO (FM)

Cod Despesa	Discriminação	Previsão
12.361.1003.2015.2015	Fopag - FUNDEB 60%	5.407.822,37
12.361.1003.2105.2105	FOPAG FUNDEB 60% - INFANTIL	1.774.644,24
12.361.1003.2108.2108	Fopag FUNDEB 60% EJA	470.400,00
TOTAL		7.652.866,61

Percentual Previsto (Mínimo 60%)

62,25



Estado de Rondônia
Município de Ji-Paraná
Secretaria Municipal de Desenvolvimento Econômico



Análise da Saúde



PREFEITURA MUNICIPAL DE JI-PARANÁ

Av. 2 de Abril, 1701 - CNPJ:04092672/0001-25

Orçamento Programa - Exercício de 2010

ANÁLISE DA SAÚDE - RECEITA PREVISTA

Quadro 17

Página 1

Cod Receita	Discriminação	Total Orçado	Aplicações	
			Obrigatórias	15%
RECEITA DE IMPOSTOS				
1112.02.00.00	Imposto sobre a Propriedade Predial e Territorial Urbana	1.576.684,30	236.502,65	
1112.04.31.00	Imposto de Renda Retido na Fonte sob os Rendim. do Trabalho	1.908.548,03	286.282,20	
1112.04.34.01	IRRF - Pessoa Jurídica	139.554,86	20.933,23	
1112.04.34.02	IRRF - Pessoa Física	20.279,86	3.041,98	
1112.08.00.00	Imp s/ Trans "Inter Vivos" de Bens Imóveis e de Direitos Rea	993.718,86	149.057,83	
1113.05.00.00	Imposto sobre Serviços de Qualquer Natureza - ISSQN	6.896.537,20	1.034.480,58	
TRANSFERENCIAS DA UNIÃO				
1721.01.02.00	Cota-Parte do Fundo de Participação dos Municípios	18.588.375,75	2.788.256,36	
1721.01.05.00	Cota-Parte do Imposto Sobre a Propriedade Territorial Rural	13.360,81	2.004,12	
1721.36.00.00	Transferência Financ do ICMS – Desoneração – L.C. Nº 87/96	90.555,39	13.583,31	
TRANSFERENCIAS DO ESTADO				
1722.01.01.00	Cota-Parte do ICMS	36.320.167,67	5.448.025,15	
1722.01.02.00	Cota-Parte do IPVA	6.449.128,58	967.369,29	
1722.01.04.00	Cota-Parte do IPI sobre Exportação	10.596,30	1.589,44	
MULTAS E JUROS DE MORA DE IMPOSTOS				
1911.38.01.00	Multa IPTU	4.858,32	728,75	
1911.38.02.00	Juros IPTU	1.319,13	197,87	
1911.39.01.00	Multa do ITBI	911,96	136,79	
1911.39.02.00	Juros do ITBI	3.478,87	521,83	
1911.40.01.00	Multas do ISS	7.977,06	1.196,56	
1911.40.02.00	Juros do ISS	13.003,91	1.950,59	
1913.02.03.00	Multa Juro Mora Dív At do Imposto sobre a Renda Retido Font	2,61	0,39	
1913.11.00.00	Multa Juro Mora Dív Ati Imp s/ Propr Predial/Terr Urbana IPT	314.227,26	47.134,09	
1913.12.00.00	Multa Juro Mora Dív Imp s/Transm Inter-Vivo Bens Imóveis ITE	3.743,55	561,53	
1913.13.00.00	Multa Juro Mora Dív Ativa Imp s/ Serv Qualquer Natureza ISS	43.883,54	6.582,53	
RECEITA DA DIVIDA ATIVA TRIBUTARIA				
1931.01.03.00	Rec da Dívida Ativa do Imposto sobre Renda Retido nas Fonte	399.049,28	59.857,39	
1931.11.00.00	Rec Dív Ativa Impost sobre Prop Predial e Territ Urbana IPTU	1.048.258,20	157.238,73	
1931.12.00.00	Rec Dív At Impost sobre Transm Inter-Vivos de Bens Imóv ITB	5.298,15	794,72	
1931.13.00.00	Rec Dív Ativa do Impost sobre Serv de Qualquer Natureza ISS	347.198,32	52.079,75	
Sub Total - Aplicações Mínimas Obrigatórias 15%		75.200.717,77	11.280.107,67	
OUTRAS RECEITAS (100%)				
1325.01.03.01	Rend. Aplic. Financ. Gestão Plena	70.741,64	70.741,64	
1325.01.03.04	Rend. Aplic. Financ. Vigilância Sanitária	3.626,71	3.626,71	
1325.01.03.06	Rend. Aplic. Financ. Farmacia Basica	68.067,88	68.067,88	
1325.01.03.07	Rend. Aplic. Financ. Farmacia Estratégica	288,56	288,56	
1325.01.03.08	Rend. Aplic. Financ. Endemias	22.993,67	22.993,67	
1325.01.03.09	Rend. Aplic. Financ. P.S.F.	19.525,93	19.525,93	
1325.01.03.10	Rend. Aplic. Financ. Higiene Bucal	12.047,25	12.047,25	
1325.01.03.11	Rend. Aplic. Financ. Saúde Indigine	46.149,01	46.149,01	
1325.01.03.13	Rend. Aplic. Financ. PACS	24.096,92	24.096,92	
1325.01.03.14	Rend. Aplic. Financ. PAB	26.298,45	26.298,45	
1325.01.03.15	Rend. Aplic. Financ. CAPS II	350,00	350,00	
1325.01.03.16	Rend. Aplic. Financ. 1/3 Salários Gestão Plena	491,67	491,67	
1325.01.03.17	Rend. Aplic. Financ. 13º Salário Gestão Plena	2.845,81	2.845,81	
1325.01.03.18	Rend. Aplic. Financ. 1/3 Ferias PAB	369,54	369,54	



PREFEITURA MUNICIPAL DE JI-PARANÁ

Av. 2 de Abril, 1701 - CNPJ:04092672/0001-25

Orçamento Programa - Exercício de 2010

ANÁLISE DA SAÚDE - RECEITA PREVISTA

Quadro 17

Página 2

Cod Receita	Discriminação	Total Orçado	Aplicações	
			Obrigatórias	15%
1325.01.03.19	Rend. Aplic. Financ. 13º Salário PAB	614,08	614,08	
1325.01.03.20	Rend. Aplic. Financ. 1/3 Férias PSF	225,93	225,93	
1325.01.03.21	Rend. Aplic. Financ. 13º Salários PSF	366,82	366,82	
1325.01.03.25	Rend. Aplic. Financ. Hemodialise	2.491,40	2.491,40	
1325.01.03.28	Rend. Aplic. Financ. CEO-Centro De Especialidade Odontc	0,00	0,00	
1721.33.11.10	Piso de Atenção Basica Fixo (PAB-Fixo)	1.882.019,00	1.882.019,00	
1721.33.11.31	Programa Saúde da Família-PSF	921.600,00	921.600,00	
1721.33.11.32	Agente Comunitário de Saúde-PACS	1.164.324,00	1.164.324,00	
1721.33.11.33	Saúde Bucal	96.000,00	96.000,00	
1721.33.11.34	Fator Incentivo Atenção Basica-Povos Indigenas	2.846.400,00	2.846.400,00	
1721.33.12.11	Teto Financeiro	9.168.466,00	9.168.466,00	
1721.33.12.13	CEO - Centros de Especialidades Odontológicas	6.000,00	6.000,00	
1721.33.12.14	CAPS-Centro de Atenção Psicossocial	20.000,00	20.000,00	
1721.33.12.21	Terapia Renal Substitutiva	2.304.000,00	2.304.000,00	
1721.33.13.11	Teto Financeiro de Vigilancia em Saúde	481.449,00	481.449,00	
1721.33.13.12	Campanha de Vacinação Idoso	10.000,00	10.000,00	
1721.33.13.13	Campanha de Vacinação Poliomelite	20.000,00	20.000,00	
1721.33.13.15	Campanha de Vacinação Anti-Rabica	20.000,00	20.000,00	
1721.33.13.20	Vigilancia Sanitaria	40.186,00	40.186,00	
1721.33.13.21	Piso Estrt. Gerenciamento de Risco de VS	8.302,00	8.302,00	
1721.33.13.22	Piso Estrt. Gerenciamento de Risco de VS-Produto	14.393,00	14.393,00	
1721.33.14.11	Programa Assistencia Farmaceutica - SUS (Componente E	441.483,00	441.483,00	
1721.33.14.14	Progr. Assistencia Farmaceutica-SUS(Componente Estrat	35.000,00	35.000,00	
1722.33.03.00	Programa Saúde da Família - Estado	120.960,00	120.960,00	
1722.33.14.01	Programa Assistencia Farmaceutica-Estado(Componente	161.518,00	161.518,00	
1722.33.14.02	Progr. Assist. Farmaceutica-Estado (Componente Estraté	35.000,00	35.000,00	
	Sub Total	20.098.691,27	20.098.691,27	
	TOTAL	95.299.409,04	31.378.798,94	



PREFEITURA MUNICIPAL DE JI-PARANÁ

Av. 2 de Abril, 1701 - CNPJ:04092672/0001-25

Orçamento Programa - Exercício de 2010

ANÁLISE DA SAÚDE - DESPESA FIXADA

Quadro 17

Página 3

Func. Programática	Discriminação	Fixado à Aplicar
10.122.2012.2060.3360	Manut. dos Serv. Administ.Gerais - Sec. Mun. de Saúde	845.159,09
10.122.2012.2062.3162	Fopag - SEMUSA	10.440.243,29
10.122.2013.2080.2080	Manut.dos Serv.Administ.Gerais-Conselho Mun.de Saúde	24.000,00
10.301.1021.2061.0002	Manut. dos Serviços do Programa Saúde da Família - P.S.F	120.960,00
10.301.1021.2061.1001	Manut. dos Serviços do Programa Saúde da Família - P.S.F	480.918,68
10.301.1021.2061.1002	Manut. dos Serviços do Programa Saúde da Família - P.S.F	460.800,00
10.301.1021.2064.1003	Programa da Saúde Bucal	108.047,25
10.301.1021.2066.0100	Manutenção dos Serviços do PAB	1.064.301,07
10.301.1021.2067.1002	Fopag - PACS	1.188.420,92
10.301.1021.2072.1011	Manutenção Serviços Progr. Asist.Farmacêuticada	671.068,88
10.301.1021.2072.1021	Manutenção Serviços Progr. Asist.Farmacêuticada	70.288,56
10.301.1021.2076.1022	Manutenção dos Serviços do CAPS	20.350,00
10.301.1021.2078.0100	Fopag - PAB	845.000,00
10.302.1021.2068.1010	Manutenção dos Serviços do Hospital Municipal	4.584.233,00
10.302.1021.2069.2013	Manutenção dos Serviços da Hemodiálise	2.306.491,40
10.302.1021.2079.1010	Fopag - HOSPITAL MUNICIPAL	4.658.312,12
10.302.1021.2121.1022	Manutenção do CEO - Centro de Especialidade Odontológica	6.000,00
10.304.1021.2071.1002	Manutenção dos Serviços da Vigilância Sanitária	66.507,71
10.305.1021.2073.1001	Manut.dos Serviços da Epidemiologia e Controle de Doenças	504.442,67
10.305.1021.2073.1002	Manut.dos Serviços da Epidemiologia e Controle de Doenças	20.000,00
10.305.1021.2073.1003	Manut.dos Serviços da Epidemiologia e Controle de Doenças	10.000,00
10.305.1021.2073.1004	Manut.dos Serviços da Epidemiologia e Controle de Doenças	20.000,00
10.423.1021.2075.1005	Manut.dos Serviços de Assistência Básica Saúde Indígena	2.892.549,01
	Total Despesa Fixada à Aplicar	31.408.093,65
	DEDUÇÕES	
	(-) Despesa com Inativos e Pensionistas.	0,00
	(-) Recursos de Auxílios, Subvenc e Contrib.	20.098.691,27
	(+) Total Líquido	11.309.402,38
	Percentual Fixado à Aplicar	15,04%



Transferências Financeiras Previstas



PREFEITURA MUNICIPAL DE JI-PARANÁ

Av. 2 de Abril, 1701 - CNPJ:04092672/0001-25

Orçamento Programa - Exercício de 2010

TRANSFERÊNCIAS FINANCEIRAS PREVISTAS

ENTIDADE	PREVISÃO DE REPASSE	
	A REPASSAR	A RECEBER
1 Câmara Municipal de Ji-Paraná		5.086.260,00
2 Prefeitura Municipal de Ji-Paraná	24.339.962,34	
10 Fundo Municipal de Saúde		11.280.107,00
12 Secretaria Municipal de Educação		6.984.865,34
19 Fundação Cultural de Ji-Paraná		468.220,00
20 Fundo de Previdência Social - FPS		520.510,00
21 EMTU - Empresa de Transporte Urbano de Ji-Paraná		0,00
Totais R\$:		24.339.962,34
		24.339.962,34



Estado de Rondônia
Município de Ji-Paraná
Secretaria Municipal de Desenvolvimento Econômico



*Cálculo do Provável Repasse
Para o Poder Legislativo*

PREFEITURA MUNICIPAL DE JI-PARANÁ
Repasso para Câmara referente o Exercício de 2010
Emenda Constitucional Nº 25, De 14 de Fevereiro de 2000
Decisão Normativa Nº 001/2004 do Tribunal de Contas do Estado de Rondônia

Código	Especificação	100,00%	7,00%
1000.00.00.00	RECEITAS CORRENTES	72.660.856,56	5.086.260,00
1100.00.00.00	RECEITA TRIBUTÁRIA	15.279.484,42	1.069.563,91
1110.00.00.00	IMPOSTOS	11.637.892,50	814.652,48
1112020000	Imposto sobre a Propriedade Predial e Territorial Urbana	2.515.522,46	176.086,57
1112031000	Imposto de Renda Retido na Fonte sob os Rendim. do Trabalho	1.621.789,72	113.525,28
1112043401	IRRF -Pessoa Jurídica	131.701,50	9.219,11
1112043402	IRRF - Pessoa Física	19.138,62	1.339,70
1112080000	Imp s/ Trans "Inter Vivos" de Bens Imóveis e de Direitos Rea	841.301,22	58.891,09
1113050000	Imposto sobre Serviços de Qualquer Natureza - ISSQN	6.508.438,98	455.590,73
1120.00.00.00	TAXAS	3.641.591,92	254.911,43
1121170001	Taxa de Fiscal de Vigilância Sanitária	-	-
1121210000	Taxa de Controle e Fiscal Ambiental	-	-
1121250100	Taxa Lincença p/ Funcionamento Estabelec.Comercio	1.778.148,50	124.470,40
1121260000	Taxa de Publicidade Comercial	13.000,00	910,00
1121270000	Taxa de Apreensão e Depósito	-	-
1121280000	Taxa de Funcion de Estabelecimentos em Horário Especial	-	-
1121290000	Taxa de Licença p/ Execução de Obras	45.658,00	3.196,06
1121310100	Taxa Lic.p/ Ocupação Area/Via e Logradouro	1.674,00	117,18
1121350000	Taxa de Alinhamento e Nivelamento	1.876,00	131,32
1121360000	Taxa de Apreensão, Depósito ou Liberação de Animais	1.202,00	84,14
1121990000	Outras Taxas pelo Exercício do Poder de Polícia	42.748,00	2.992,36
1122210000	Taxas de Serviços Cadastrais	-	-
1122280000	Taxa de Cemitérios	15.882,00	1.111,74
1122900100	Taxa de Coleta de Lixo	1.238.765,04	86.713,55
1122900200	Taxa de Limpeza Pública e Particulares	-	-
1122901000	Taxa de Expediente	182,00	12,74
1122902000	Taxa de Tarifa Aérea	-	-
1122903000	Taxa de Numeração de Predio	57.184,00	4.002,88
1122904000	Taxa Diversas	445.272,38	31.169,07
1720.00.00.00	TRANSFERÊNCIAS INTERGOVERNAMENTAIS	53.851.454,54	3.769.601,82
1721.00.00.00	Transferências da União	17.640.395,18	1.234.827,66
1721010200	Cota-Parte do Fundo de Participação dos Municípios	17.542.326,80	1.227.962,88
1721010500	Cota-Parte do Imposto Sobre a Propriedade Territorial Rural	12.608,94	882,63
1721360000	Transferência Financ do ICMS – Desoneração – L.C. Nº 87/96	85.459,44	5.982,16
1722.00.00.00	Transferências dos Estados	36.211.059,36	2.534.774,16
1722010100	Cota-Parte do ICMS	30.252.580,68	2.117.680,65
1722010200	Cota-Parte do IPVA	5.834.943,76	408.446,06
1722011300	Cota-Parte da Contrib de Intervenção no Domínio Econômico	123.534,92	8.647,44
1900.00.00.00	OUTRAS RECEITAS CORRENTES	3.529.917,60	247.094,28
1911.00.00.00	Multas e Juros de Mora dos Tributos	904.055,74	63.283,90
1911380001	Multa IPTU	4.584,92	320,94
1911380002	Juros IPTU	1.244,90	87,14
1911390001	Multa do ITBI	860,64	60,24
1911390002	Juros do ITBI	3.283,10	229,82
1911400001	Multas do ISS	7.528,16	526,97
1911400002	Juros do ISS	12.272,12	859,05
1911990101	Juros das TAXAS	60.116,00	4.208,12
1911990102	Juros dos REPARCELAMENTOS	780.048,00	54.603,36
1911990103	Multas das TAXAS	13.828,46	967,99
1911990104	Multa e Juro Mora de Outros Tributos	20.289,44	1.420,26
1913.00.00.00	Multa e Juros de Mora da Dívida Ativa dos Tributos	470.242,38	32.916,97
1913020300	Multa Juro Mora Dív At do Imposto sobre a Renda Retido Fonte	2,46	0,17
1913110000	Multa Juro Mora Dív Ati Imp s/ Propr Predial/Terr Urbana IPTU	296.544,32	20.758,10
1913120000	Multa Juro Mora Dív Imp s/Transm Inter-Vivo Bens Imóveis ITB	3.532,88	247,30
1913130000	Multa Juro Mora Dív Ativa Imp s/ Serv Qualquer Natureza ISS	41.414,02	2.898,98
1913990000	Multas e Juros de Mora da Dívida Ativa de Outros Tributos	128.748,70	9.012,41
1931.00.00.00	Receita da Dívida Ativa Tributária	2.155.619,48	150.893,41
1931010300	Rec da Dívida Ativa do Imposto sobre Renda Retido nas Fontes	376.593,04	26.361,51
1931110000	Rec Dív Ativa Impost sobre Prop Predial e Territ Urbana IPTU	989.268,14	69.248,77
1931120000	Rec Dív At Impost sobre Transm Inter-Vivos de Bens Imóv ITBI	-	-
1931130000	Rec Dív Ativa do Impost sobre Serv de Qualquer Natureza ISS	327.659,96	22.936,20
1931350000	Rec Dív Ativa da Taxa de Fiscal e Vigilância Sanitária	1.415,80	99,15
1931990100	Receita da Dívida Ativa de Outros Tributos Principal	460.682,54	32.247,78
Total		72.660.856,56	5.086.260,00
Valor Fixado na LOA de 2010 com recurso do município			5.086.260,00
Valor do repasse Mensal			423.855,00



Receita Corrente Líquida
LC 101/2000, art. 2º, IV



PREFEITURA MUNICIPAL DE JI-PARANÁ

Av. 2 de Abril, 1701 - CNPJ:04092672/0001-25

Orçamento Programa - Exercício de 2010

RECEITA CORRENTE LIQUIDA - LC 101, ART. 2, Inciso IV

Quadro 20

Página 1

Código	Especificação	Previsão
1000.00.00	RECEITAS CORRENTES	
1100.00.00	RECEITA TRIBUTÁRIA	14.557.655,14
1200.00.00	RECEITAS DE CONTRIBUIÇÕES	4.450.920,80
1300.00.00	RECEITA PATRIMONIAL	2.944.018,97
1700.00.00	TRANSFERÊNCIAS CORRENTES	98.893.029,35
1900.00.00	OUTRAS RECEITAS CORRENTES	3.811.117,07
9700.00.00	DEDUÇÕES P/ FORMAÇÃO DO FUNDEB	-12.294.436,89
1210.29.00	Contrib p/ Regime Próprio de Previdência do Servidor Público	-2.854.697,77
	TOTAL	109.507.606,67

Percentual de Gastos com Pessoal

Legislativo

Despesa com Pessoal 3.344.130,64

Deduções

Categoria	Tipo	Valor
3.1.90.91.00	NV	6.007,99
3.1.90.94.00	NV	18.963,60

Total 24.971,59

Despesa Líquida: 3.319.159,05

Percentual Aplicado: 3,03 %

Executivo

Despesa com Pessoal 49.820.779,59

Deduções

Categoria	Tipo	Valor
3.1.90.91.00	NV	100.000,00
3.1.90.94.00	FM	36.200,00
3.1.90.94.00	FO	18.000,00
3.1.90.94.00	NV	38.320,00
3.1.90.94.00	SD	100.000,00

Total 292.520,00

Despesa Líquida: 49.528.259,59

Percentual Aplicado: 45,23 %



Atribuições das Secretarias

ATRIBUIÇÕES DAS SECRETARIAS

Lei Municipal nº 1397 de 05 de julho de 2005

GABINETE DO VICE-PREFEITO

- I** - encaminhar pessoas ao Executivo, com reclamações e/ou sugestões;
- II** - registrar, controlar e assessorar o prefeito em audiências destinadas ao público;
- III** - acompanhar junto aos órgãos da administração direta e indireta o andamento de providências que lhes forem determinadas;
- IV** - promover reuniões sistemáticas entre o prefeito e os secretários para agilizar o cumprimento do programa e esclarecimento das reclamações recebidas;
- V** - desenvolver outras atividades inerentes à sua competência.

COMISSÃO PERMANENTE DE LICITAÇÃO

- I** - proceder a licitação de compras de bens, serviços e obras quando devidamente autorizadas;
- II** - fazer cumprir as normas vigentes à licitação, em especial a Lei 8.666/93 e suas alterações;
- III** - observar as orientações e pareceres da Procuradoria Geral do Município;
- IV** - solicitar pareceres jurídicos em todos os processos de licitação de compra bens, serviços e obras;
- V** - elaborar editais.

OUVIDORIA MUNICIPAL

I – O Ouvidor-Geral fica encarregado de proceder atendimento à população que procura o Município, para o encaminhamento de suas reivindicações.

II – O Ouvidor, deverá tanto quanto possível, promover visitas às Secretarias Municipais oferecendo-lhes apoio para a plena consecução de suas atividades.

GABINETE DO PREFEITO

I - assistir ao prefeito nas funções e atividades político-administrativas;

II - encaminhar aos órgãos da administração direta e indireta as solicitações de emissão de pareceres ou de prestações de informações sobre assuntos pertinentes a cada órgão;

III - preparar a pauta das audiências do prefeito, coligindo dados para compreensão dos assuntos, análises e decisão final;

IV - promover todos os serviços ligados ao Gabinete e serviços gerais delegados pelo prefeito municipal;

V - acompanhar o prefeito em todas as solenidades sociais, políticas e visitas.

CONTROLADORIA-GERAL DO MUNICÍPIO

I - orientar, fiscalizar, acompanhar e avaliar o controle interno da administração municipal;

II - examinar e avaliar os demonstrativos contábeis orçamentários, financeiros, patrimoniais, de inventários e da execução das despesas e da arrecadação da receita, da administração direta e indireta do município;

III - examinar pareceres sobre a regularidade das despesas;

IV - fiscalizar os lançamentos, controle e arrecadação de tributos municipais;

V - fiscalizar a aplicação de verbas provenientes de convênios em quaisquer órgãos municipais;

VI - manifestar-se expressamente, sempre que necessário, perante o chefe do Poder Executivo e secretários acerca do cumprimento das determinações legais aplicadas à Administração Pública.

PROCURADORIA-GERAL DO MUNICÍPIO

I - programar, organizar e orientar as atividades relativas ao assessoramento jurídico dos órgãos da administração municipal;

II - promover a representação do município e da fazenda municipal, no foro judicial e extrajudicial;

III - promover a elaboração de pareceres sobre as consultas formuladas pelos órgãos da administração municipal, minutar contratos, convênios e outros atos de natureza jurídica;

IV - dar parecer em processos administrativos, expedir notificações administrativas judiciais e extrajudiciais;

V - assessorar administrativamente e judicialmente todas as atividades dos Conselhos Municipais, Fundos Municipais e Comissões Internas;

VI - exercer outras atividades inerentes à sua competência.

SECRETARIA MUNICIPAL DE ADMINISTRAÇÃO

I - programar, organizar, supervisionar e controlar as atividades relativas à administração de pessoal, material, patrimônio, arquivo e protocolo, conservação e vigilância do paço municipal e bens públicos do município e transporte interno;

II - executar a política de recrutamento, seleção, treinamento e aperfeiçoamento do quadro de pessoal municipal;

III - exercer o controle e expedição de portarias e outros atos administrativos referentes à situação funcional dos servidores da administração direta;

IV - fazer o tombamento, registro e inventário dos bens móveis e imóveis do Município;

V - controlar o patrimônio do Município, zelando por sua integridade.

VI - coordenar e controlar, previamente, as aquisições de bens e serviços;

VII - acompanhar a discussão e votação dos projetos de leis e resoluções, auxiliando o prefeito na preparação de vetos ou sanções das proposições legislativas;

VIII - coletar e organizar o sistema de controle de preços do Município, mantendo-o sempre atualizado;

IX – seguir estritamente as disposições legais aplicáveis ao sistema de controle de preços, inclusive as normas do Tribunal de Contas do Estado de Rondônia;

X – manifestar-se em todos os processos administrativos de licitação e outros específicos quando instada para tanto;

XI – realizar estudos periódicos sobre a sistemática de preços, apresentando as conclusões necessárias aos setores da Administração cujas atribuições interessar o conhecimento do assunto;

XII – cadastrar e manter atualizado o cadastro de fornecedores do Município.

SECRETARIA MUNICIPAL DE FAZENDA

I – efetuar a administração do processo de planejamento, mediante a orientação normativa e metodológica aos demais órgãos e entidades da Administração Municipal, na concepção e desenvolvimento das respectivas programações e na execução orçamentária;

II - programar, organizar, supervisionar e controlar as atividades relativas a administração tributária, econômica, fiscal, contábil e financeira do município;

III - promover ações com intuito de obter recursos financeiros de origem tributária transferida e outros;

IV - promover a fiscalização e aplicação dos dispositivos constantes do código tributário municipal;

V - registrar contabilmente os atos e fatos administrativos, financeiros e patrimoniais no município segundo os critérios contábeis públicos, obedecendo as orientações emanadas do Tribunal de Contas do Estado;

VI - elaborar e apresentar mensalmente os balancetes contábeis da municipalidade, os balanços anuais e a respectiva prestação de contas do Executivo dentro dos prazos legais estabelecidos, observando o disposto na Lei de Responsabilidade Fiscal;

VII - desenvolver outras atividades inerentes às suas competências;

SECRETARIA MUNICIPAL DE EDUCAÇÃO

I - fazer cumprir as normas e diretrizes legalmente estabelecidas pelo Ministério da Educação e pela Secretaria de Estado de Educação, quanto ao funcionamento do ensino, observadas as peculiaridades do Município;

II - fornecer subsídios necessários à elaboração das programações e fixar as normas e diretrizes emanadas da Secretaria Estadual de Educação;

III - efetuar a chamada anual da população em idade escolar para matrículas;

IV - planejar, coordenar e avaliar as atividades educacionais do Município;

V - promover ações com vistas à erradicação ou minimização dos índices de analfabetismo no Município;

VI - realizar atendimento educacional especializado aos portadores de deficiência, preferencialmente, na rede regular de ensino;

VII - oferecer oportunidades de acesso ao ensino, prioritariamente à Educação Pré-Escolar e Ensino Fundamental;

VIII - administrar a Rede Municipal de Ensino;

IX - desenvolver as demais atividades inerentes à sua competência.

SECRETARIA MUNICIPAL DE SAÚDE

I - promover atividades relativas à execução de programas de saúde que visem o bem-estar da população;

II - promover campanhas de educação sanitária e medicina preventiva;

III - efetuar através dos centros e postos de saúde a triagem de casos para a concessão de assistência médica e odontológica;

IV - desenvolver atividades integradas com os sistemas federal e Estadual de saúde;

V - promover a interdição de estabelecimentos comerciais e industriais cujas condições de higiene justifiquem a medida;

VI - gerir o Fundo Municipal de Saúde e adotar as providências relativas às decisões do Conselho Municipal de Saúde.

SECRETARIA MUNICIPAL DE OBRAS E SERVIÇOS PÚBLICOS

I - promover a política de obras públicas urbanas e rurais, com pessoal próprio ou no regime de contrato realizando a fiscalização;

II - promover abertura, manutenção, encascalhamento e pavimentação de vias urbanas e estradas rurais na abrangência do município, sempre levando em consideração as ações de menor impacto ambiental;

III - promover outras atividades inerentes à sua competência ou em parceria com outros órgãos da Administração direta ou indireta.

SECRETARIA MUNICIPAL DE AÇÃO SOCIAL

I - programar, organizar, supervisionar e promover com cooperação técnica e financeira da União, Estado, Município e entidades não governamentais atuantes na área social, serviços de atendimentos à população;

II - promover atividades relacionadas com a execução de programas de ação social que objetivem promover a população carente, elevando-se a níveis social e econômico satisfatórios;

III - promover programas de assistência aos deficientes, procurando integrá-los ao mercado de trabalho e à sociedade;

IV - promover programas que visem assistir aos menores, visando integrá-los à família e à sociedade, bem como ao mercado de trabalho;

V - promover a proteção à família, à maternidade e à infância, através de programas de ação social;

VI - desenvolver outros programas de atividades sociais que objetivem promover a família, os idosos, os adolescentes e os carentes, com acompanhamento social e econômico de suas recuperações;

VII - promover outras atividades inerentes à sua competência.

VIII - elaborar, executar e coordenar programas habitacionais;

SECRETARIA MUNICIPAL DE AGRICULTURA E MEIO AMBIENTE

I - promover a política agrícola e ambiental, com vistas ao desenvolvimento econômico-sustentável do município, diretamente ou mediante parcerias com entes públicos ou não governamentais.

II - promover a execução de obras de urbanização que visem melhorar a qualidade de vida da população, primando pela recuperação das matas ciliares, criação de reservas e impedindo qualquer contaminação de todo patrimônio hídrico municipal;

III - promover o incentivo das atividades agrícolas, repassando aos representantes locais, todos os conhecimentos possíveis do setor primário;

IV - promover a ampliação das atividades de plantio e conservação da lavoura;

V - promover ação conjunta com outros órgãos em programas de estímulo no cultivo de produtos hortifrutigranjeiros e reflorestamento;

VI - desenvolver programas de melhoria genética dos rebanhos existentes no município;

VII - produzir e distribuir mudas de produtos cultiváveis no município;

VIII - incentivar a implantação de agroindústria no município, desenvolvendo e incentivando o setor produtivo do mesmo;

IX - proceder levantamento das necessidades, propor e acompanhar a execução das obras rurais em todas as áreas de ação do Município;

X - promover demais atividades inerentes a sua competência.

SECRETARIA MUNICIPAL DE GOVERNO

I - auxiliar o prefeito no seu relacionamento político e administrativo com a as demais Secretarias, bem como com a população;

II - manter constante relacionamento com os meios de comunicação de massa e sociais em geral, visando estreitar as relações da Administração com a sociedade civil;

III - propor e acompanhar a execução de projetos técnicos, a celebração de Convênios.

IV - promover estudos técnicos de planejamento das ações de desenvolvimento do Município;

V - elaborar a Lei de Diretrizes Orçamentárias aos orçamentos anuais e plurianual de investimento, juntamente com demais órgãos responsáveis;

VI - Acompanhar, coordenar e avaliar planos, programas e projetos da Administração Municipal;

SECRETARIA MUNICIPAL DE DESENVOLVIMENTO ECONÔMICO

I - elaborar e propor políticas de desenvolvimento econômico, através de medidas efetivas de promoção do crescimento do Município que resultem num instrumento seguro do bem-estar social, observadas as peculiaridades do mercado regional e proteção do meio ambiente;

II - promover a elaboração de planos, programas e projetos, conjunto com a Secretaria Municipal de Governo, visando o fomento à indústria, comércio, serviços, abastecimento e produção rural;

III - articular as políticas setoriais e municipais com entes estadual e federal;

IV - planejar e coordenar programas e projetos de difusão e tecnologia e informações de mercado, em articulação com a Secretaria Municipal de Governo;

V - desenvolver, junto às secretarias municipais de Fazenda e de Governo, políticas de incentivo fiscal;

VI - promover a participação dos diversos setores sociais na formação das políticas de desenvolvimento econômico do Município;

VII - contactar órgãos técnicos, financeiros e empresas, visando obter instrumentos e a congregar recursos de suporte às iniciativas.

VIII - desenvolver ações para criar condições para o desenvolvimento econômico do Município;

IX - incentivar através de programas específicos as pequenas e micro-empresas para ampliar e criar empregos e renda;

X - acompanhar a celebração e execução de convênios, bem como a devida prestação de contas.

XI - coordenar a elaboração de relatórios periódicos sobre a situação do município, suas finanças e seus serviços, sugerindo as medidas que julgar convenientes para envio à Câmara Municipal;

SECRETARIA MUNICIPAL DE ESPORTES

I - elaborar e propor políticas de desenvolvimento do desporto, através de medidas de incentivo ao esporte no Município;

II – promover a elaboração de programas e projetos com o objetivo de disseminar através de práticas esportivas o bom relacionamento da juventude jiparanaense;

III – promover a participação de estudantes nos programas desportivos e torneios idealizados pela Secretaria Municipal de Esportes;

IV – desenvolver torneios interbairros objetivando a integração de toda comunidade jiparanaense;

V – propor ao Chefe do Executivo a implantação de área para prática de esportes, nos bairros que não dispõe do benefício.

OUTRAS ATRIBUIÇÕES

Além das atribuições próprias especificadas nesta lei, compete ainda aos titulares de cada órgão da Administração municipal:

I - planejar, organizar, controlar, coordenar e promover por todos os meios ao seu alcance o aperfeiçoamento dos serviços sob sua direção;

II - assessorar o Prefeito em assuntos referentes à especialidade de sua pasta;

III - despachar com o Prefeito o expediente do órgão que dirige;

IV - representar oficialmente o Prefeito sempre que para isto for credenciado;

V - submeter à consideração do Prefeito os assuntos afetos à sua competência;

VI - acompanhar o desenvolvimento da execução física e financeira dos programas e atividades a cargo do órgão que dirige, promovendo controle rigoroso das despesas de acordo com o Orçamento Municipal, observando a Lei de Responsabilidade Fiscal;

VII - apresentar ao prefeito, mensal e anualmente, o relatório das atividades do órgão sob sua direção.