



CONSELHO MUNICIPAL DE SAÚDE DE JI-PARANÁ – RO

RESOLUÇÃO n. 0013/2024/CMS-JP/RO
Ji-Paraná-RO, 19 de fevereiro de 2024.

Dispõe sobre Relatórios referente ao relatório emitido pela Comissão de Construção e Reforma, referente a Construção da UBS – Unidade Básica de Saúde Green Park, dá outras providências.

O CONSELHO MUNICIPAL DE SAÚDE, no uso de suas competências regimentais e atribuições conferidas pela lei nº 8080, de 29 de novembro de 1990 e pela lei nº 8142, de 28 de dezembro de 1990 1990 e Lei Municipal 2.360 de 14 de dezembro de 2012.

CONSIDERANDO a Resolução nº 453 do Conselho Nacional de Saúde, de 10 de maio de 2012, no qual preconiza na sua Segunda Diretriz que a instituição dos Conselhos de Saúde é estabelecida por Lei Federal, Estadual, do Distrito Federal e Municipal, obedecida a Lei n. 8.142/90;

CONSIDERANDO o Memorando 824/DAB/SEMUSA/2023, que versa sobre o pedido de visita do CMS à edificação da UBS – Unidade Básica de Saúde Green Park.

CONSIDERANDO o Ofício 001/2024/CMS-JP/RO solicitação o sobrestamento para inauguração da UBS – Unidade Básica de Saúde Green Park em virtude de inconsistência encontrada na obra.

CONSIDERANDO a Portaria GM/MS Nº 3.084 de 12 de janeiro 2024, que dispõe sobre as repactuações entre o Ministério da Saúde e os entes federativos e a reativação de obras ou serviços de engenharia destinados à saúde no âmbito do Pacto Nacional pela Retomada de Obras e de Serviços de Engenharia Destinados à Educação Básica e Profissionalizante e à Saúde.

CONSIDERANDO o Relatório emitido pelos membros e colaboradores da Comissão de Construção e Reforma, referente a Construção da UBS – Unidade Básica de Saúde Green Park e o acervo fotográfico.

RESOLVE:
APROVAR:

Art. 1º - Fica aprovado pelo Pleno deste Conselho através da Reunião Ordinária do dia 19 de fevereiro de 2024 o Relatório da Comissão de





CONSELHO MUNICIPAL DE SAÚDE DE JI-PARANÁ – RO

Construção e Reforma, referente a Construção da UBS – Unidade Básica de Saúde Green Park e seu acervo fotográfico.

Parágrafo 1º - Em virtude da Portaria GM/MS Nº 3.084 de 12 de janeiro 2024 revoga os pedidos mencionados no Ofício 001/2024/CMS-JP/RO.

Parágrafo 2º - O relatório em sua integralidade deverá ser enviado aos órgãos competentes para apuração de responsabilidade pelo recebimento da obra com inconsistência, seja aceitação parcial ou definitiva.

Art. 2º - Esta resolução entra em vigor na data de sua homologação.

Conselheiro – *Edi Semeão do Carmo*
Presidente do Conselho Municipal de Saúde – CMS-JP/RO

Homologo a Resolução nº 0013/2024 – CMS – nos termos do Art. 1º, § 2º da Lei Federal 8.142, de 28 de dezembro de 1990.

Marcelo Barbisan de Souza
Secretário Municipal da Saúde/SEMUSA
Decreto n. 0112/GAB/PM/JP/2024







Município de Ji-Paraná

04.092.672/0001-25
Av. 2 de Abril
www.ji-parana.ro.gov.br

FICHA CADASTRAL DO DOCUMENTO ELETRÔNICO

Tipo do Documento	Identificação/Número	Data
Resolução	n.0013	27/02/2024

ID: 672768	Processo	Documento
CRC: FA29663F		
Processo: 0-0/0		
Usuário: RENATA DE FRANCA		
Criação: 27/02/2024 10:40:10	Finalização: 27/02/2024 10:40:44	

MD5: **9DA6675EC1D79B550C187C912C637F4B**
SHA256: **2DC879051B49245014DA965916E156929DD0FC3EA5136D7A02CA3C1293AF6A7D**

Súmula/Objeto:

Envio de resoluções para Homologação.

INTERESSADOS

SEMUSA - CONSELHO MUNICIPAL DE SAUDE	Ji-Paraná	RO	27/02/2024 10:40:10
--------------------------------------	-----------	----	---------------------

ASSUNTOS

ENCAMINHAMENTO	27/02/2024 10:40:10
----------------	---------------------

DOCUMENTOS RELACIONADOS

Ofício 27	27/02/2024	672538
-----------	------------	--------

ASSINATURAS ELETRÔNICAS

 MARCELO BARBISAN DE SOUZA	SECRETARIO (A) MUNICIPAL DE SAUDE	27/02/2024 10:45:31
--	-----------------------------------	---------------------

Assinado na forma do Decreto Municipal nº 435/2023.

 EDI SEMEÃO DO CARMO	Presidente Conselho Municipal de Saude	27/02/2024 11:46:33
--	--	---------------------

Assinado na forma do Decreto Municipal nº 435/2023.

A autenticidade deste documento pode ser conferida através do QRCode acima ou ainda através do site transparencia.ji-parana.ro.gov.br informando o ID 672768 e o CRC FA29663F.

**RELATÓRIO DA COMISSÃO DE CONSTRUÇÃO E REFORMA DO
CONSELHO MUNICIPAL DE SAÚDE DE JI-PARANÁ**

Nos dias 04 de janeiro e 06 de fevereiro do ano em curso, ocorreu a visita técnica da Comissão de Construção e Reforma CMS-JP, representada pelos Conselheiros Ademar Bispo Pinto, Edi Semeão do Carmo, Danny Jehnssen Souza Garate, Jessica Brenda Rodrigues, Ilias Aparecido Cardoso, juntamente com o Assessor Jurídico Jacinto Dias e os Colaboradores Miqueias Machado, Ademir de Jesus Ardaia e Lucas Emmanuel da Silva Semeão nas dependências da Unidade Básica de Saúde – Green Park em atendimento ao Memorando 824 DAB/SEMUSA/2023.

Com a visita técnica realizada *in loco*, a Comissão sugere que sejam corrigidos alguns detalhes de acabamento a seguir:

1.0 – De acordo com a Planilha os canteiros seram preenchidos com britas.

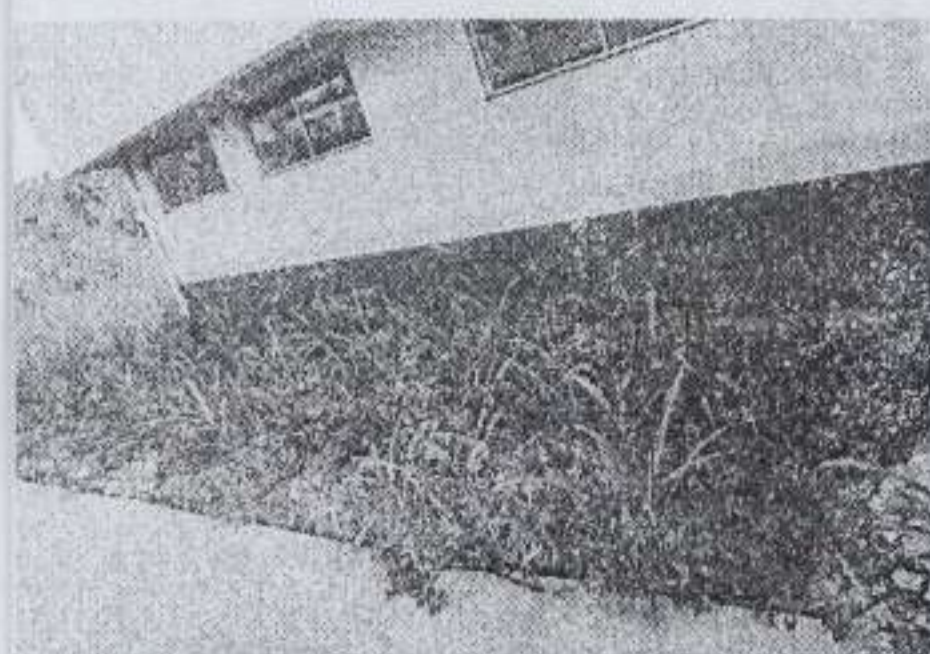
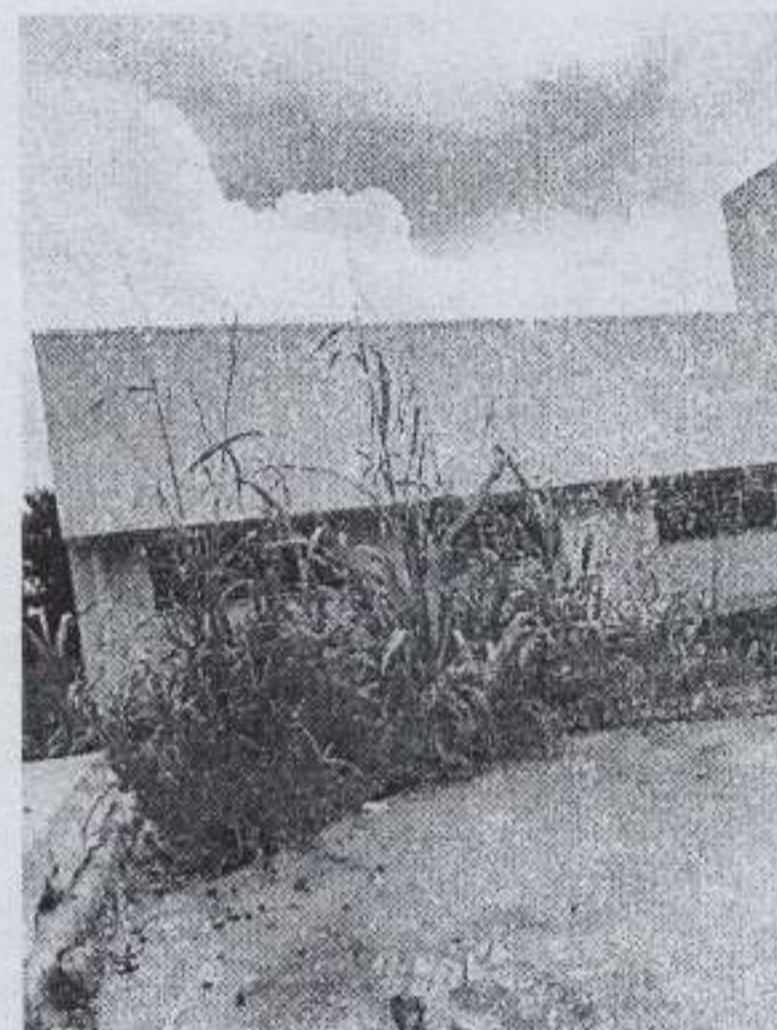
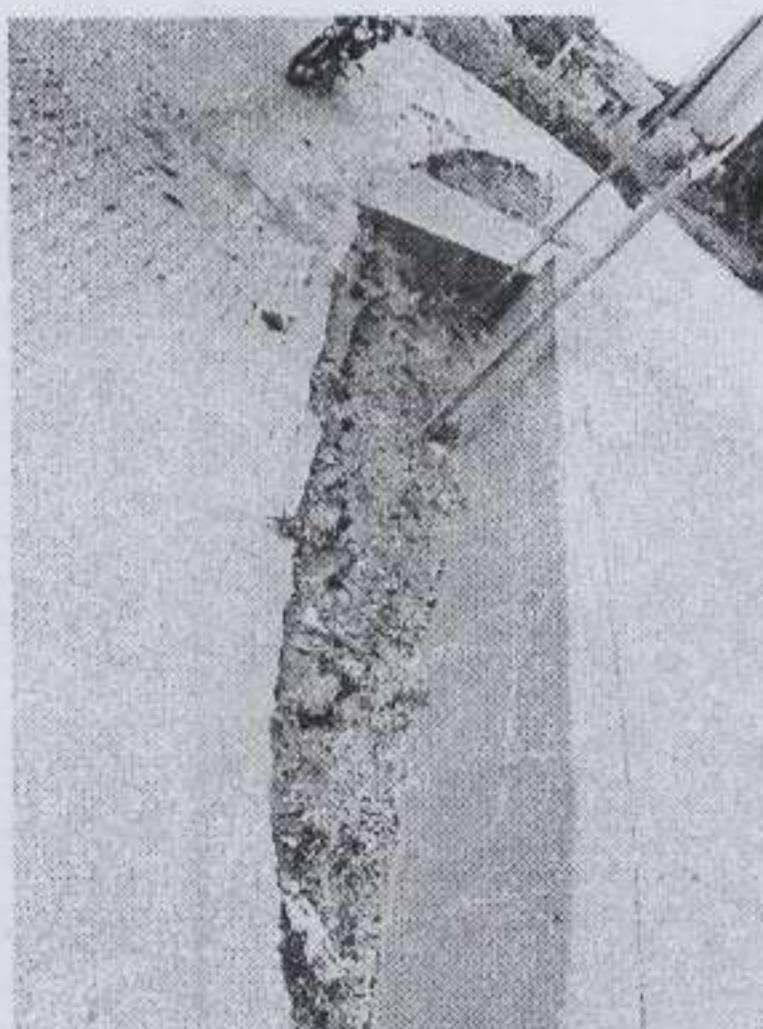

Jessica

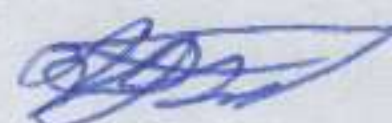

2.0 - Falta instalação do relógio de fornecimento de energia, o fio está exposto e energizado, a rede de água encontra-se irregular sem o registro da empresa de fornecimento de água. Segue utilizando a água na modalidade de rabixo.

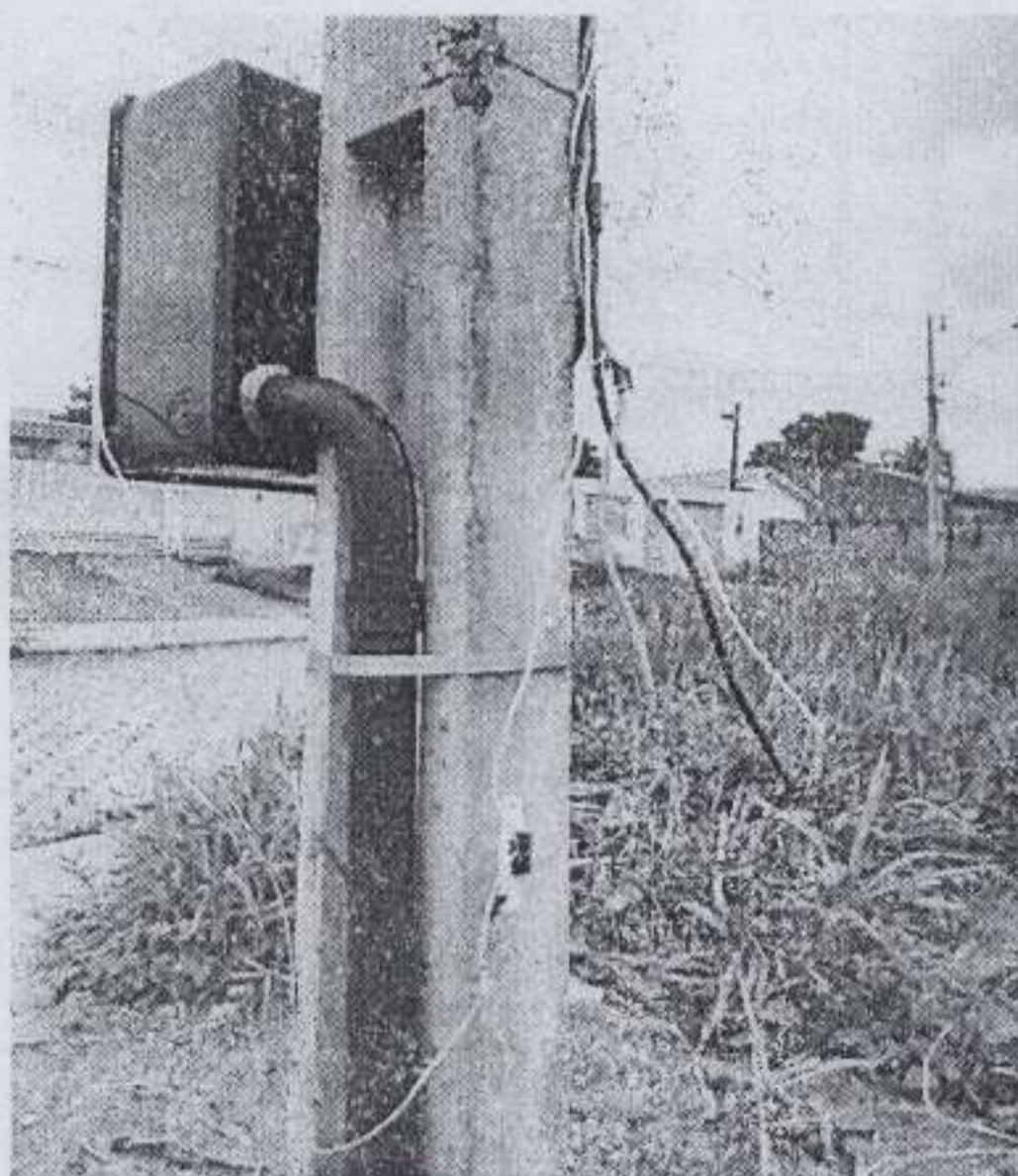

3.0 - A entrada da UBS, no período chuvoso acumula água devido ao desnivelamento a aproximadamente 10 cm da porta de entrada e falta a Pista guia.

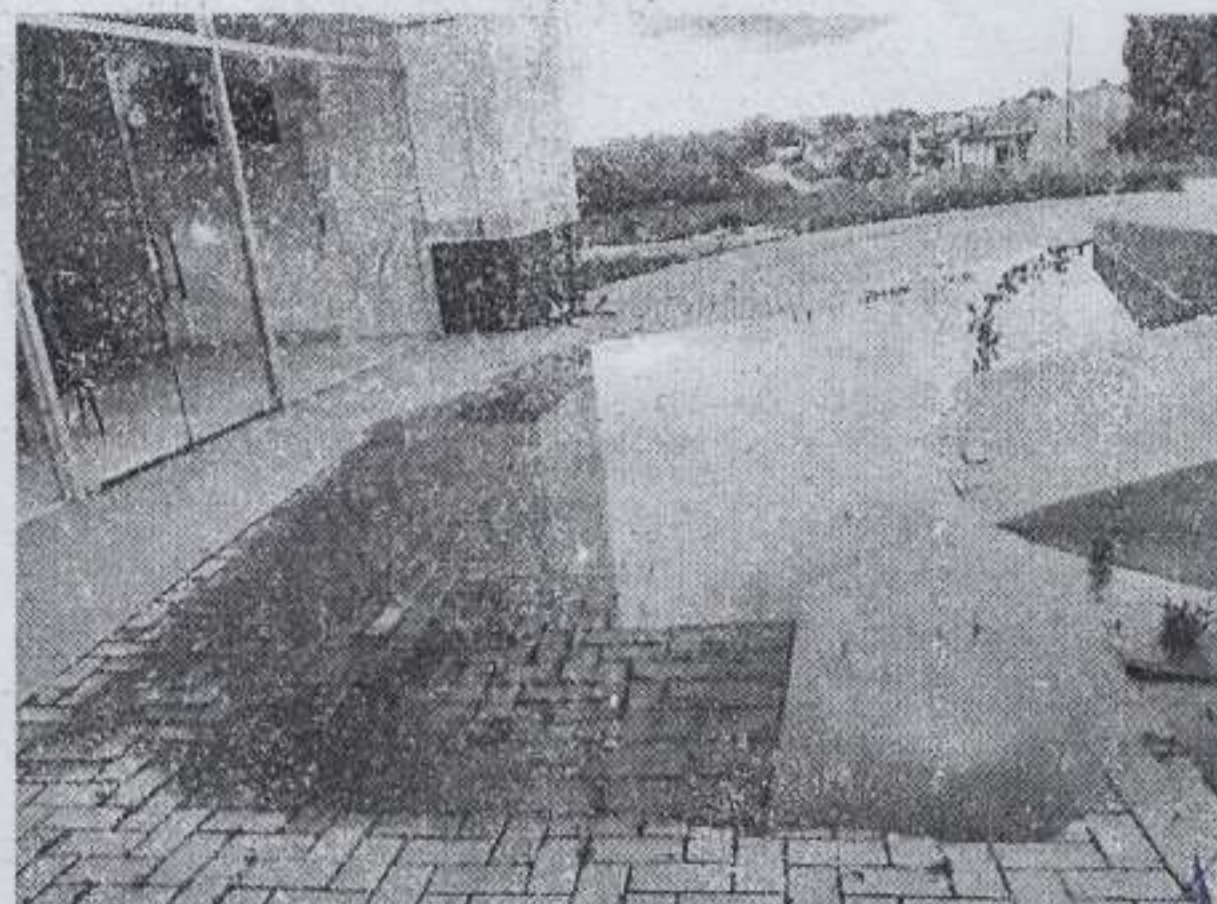

Handwritten signature

Handwritten signature

Jessica

Handwritten signature

Handwritten signature

Handwritten signature

4.0 – Falta registro no expurgo, e instalação de equipamento.

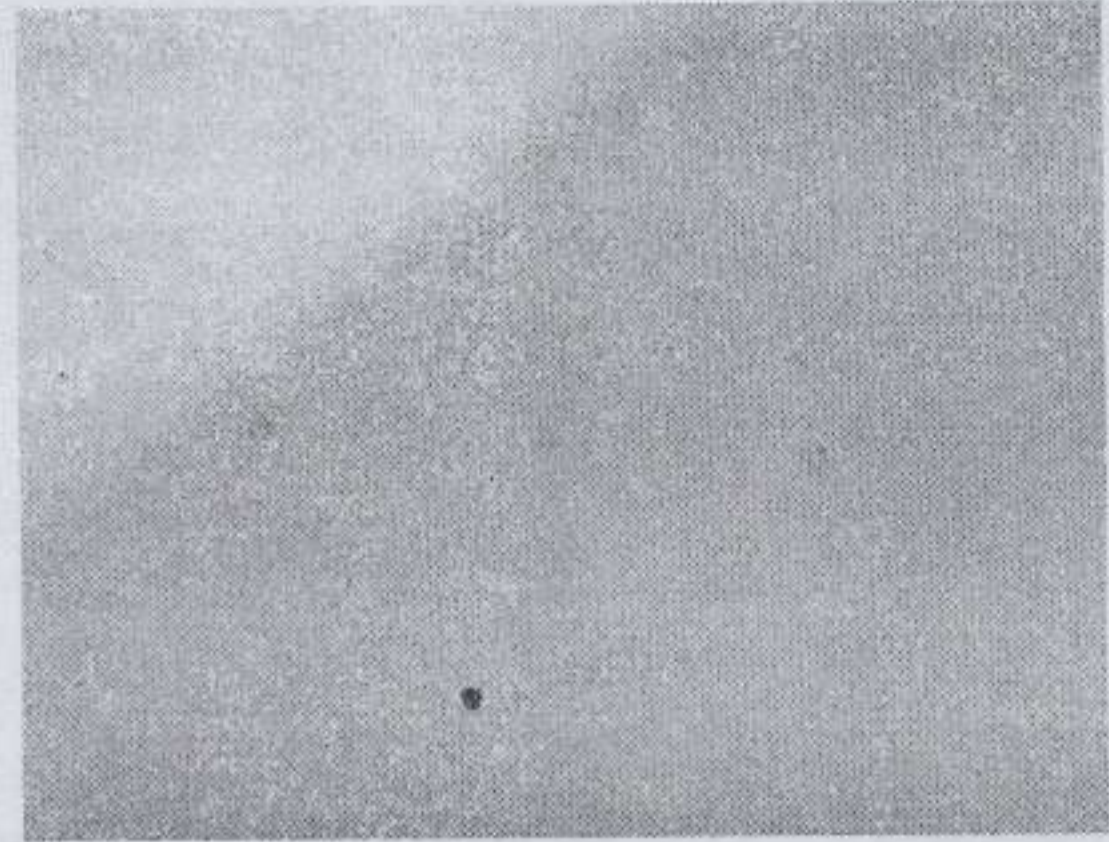
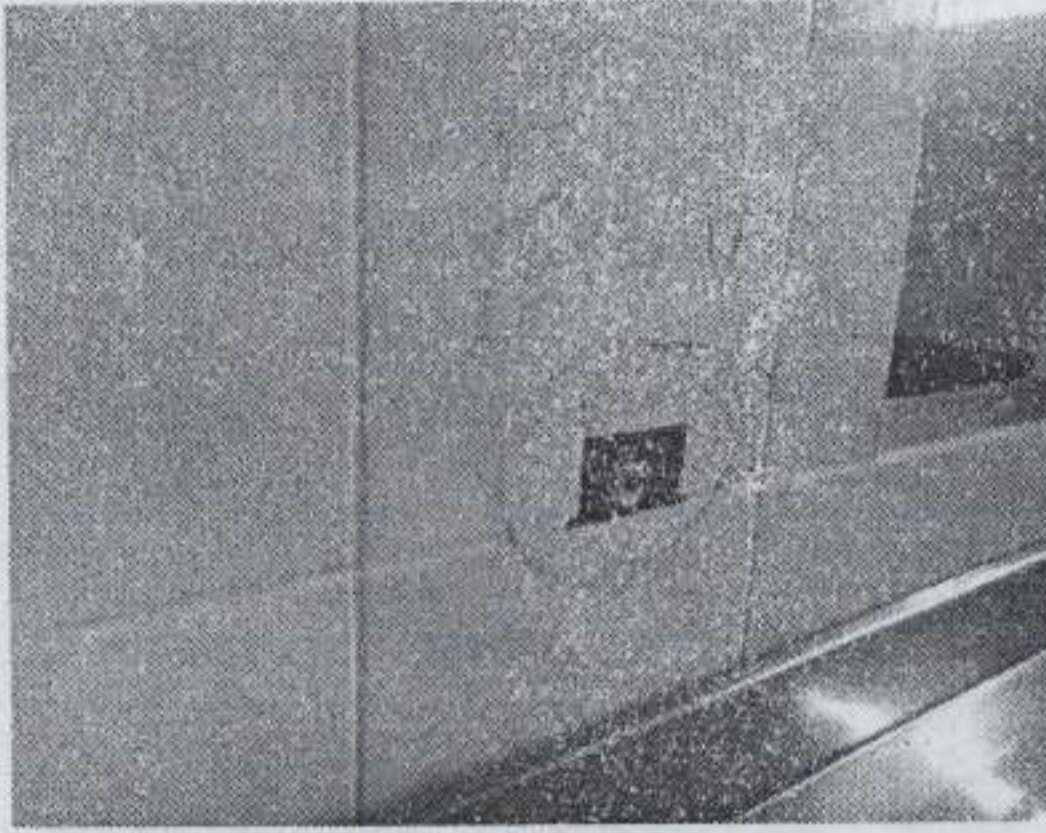

5.0 – Foi identificado torneira instalada abaixo da pia na primeira visita, que é inadequado na visita seguinte foi constatado a ausência da mesma, e ausência de Sifão.

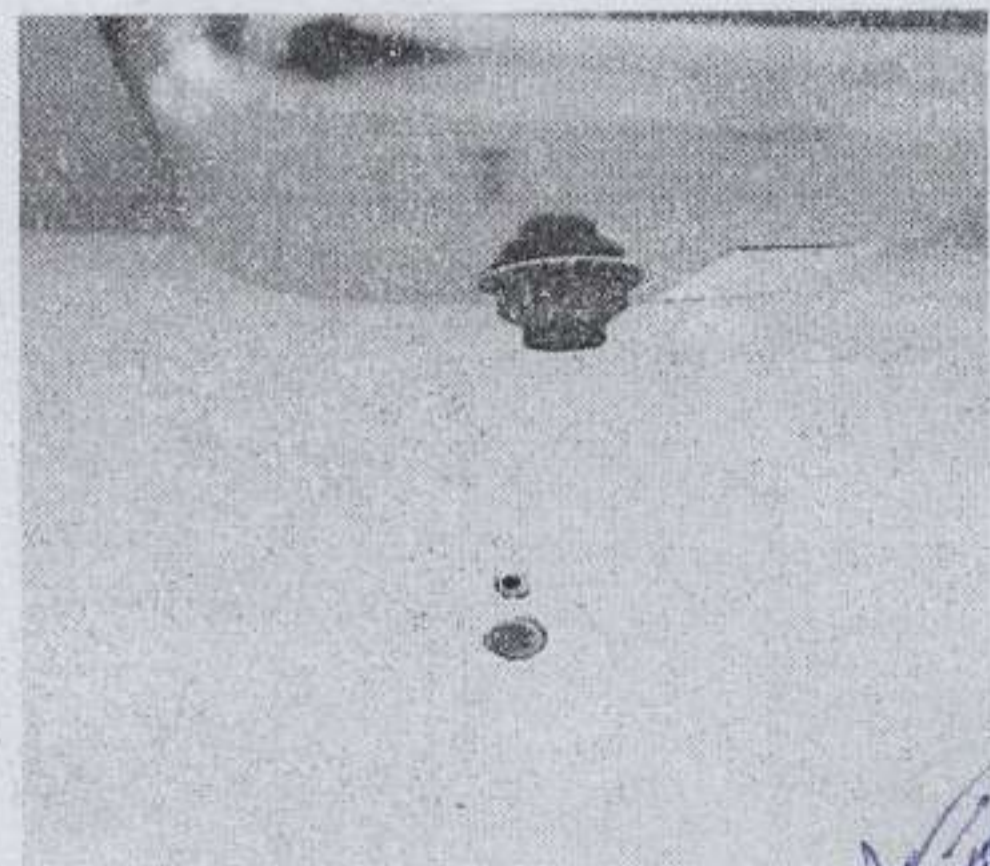
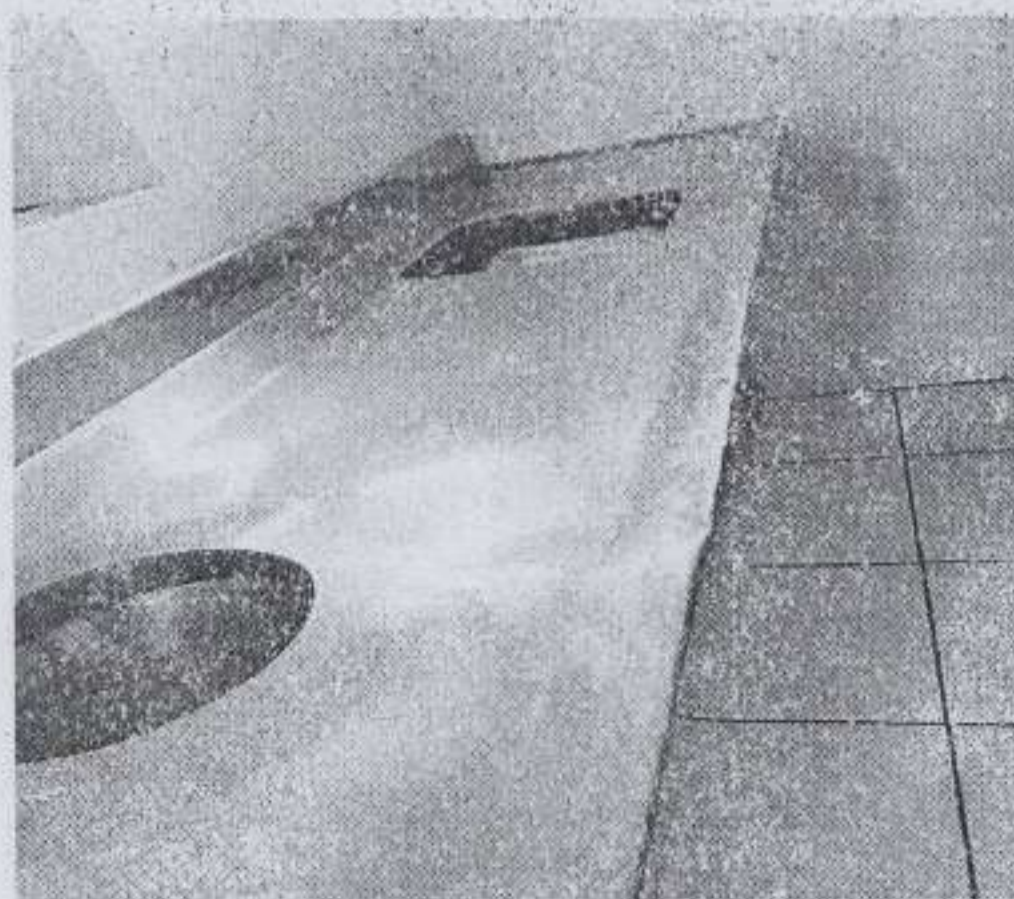
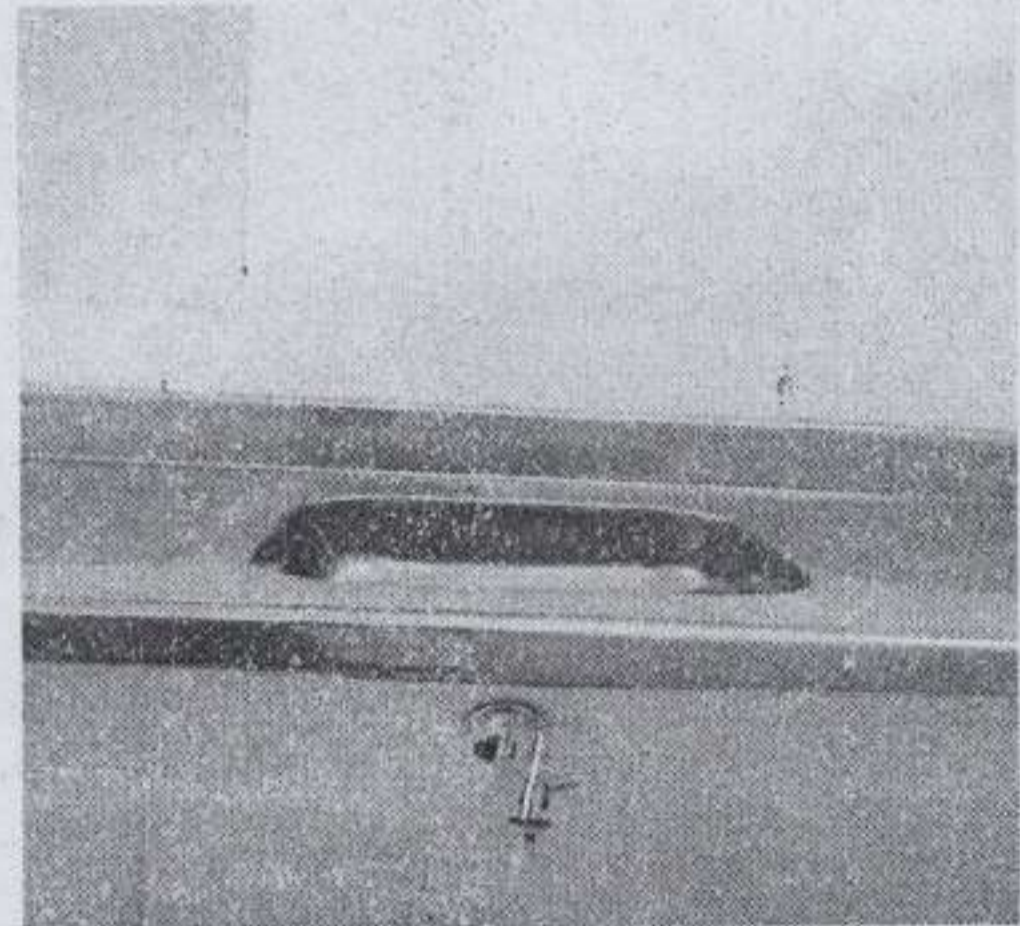
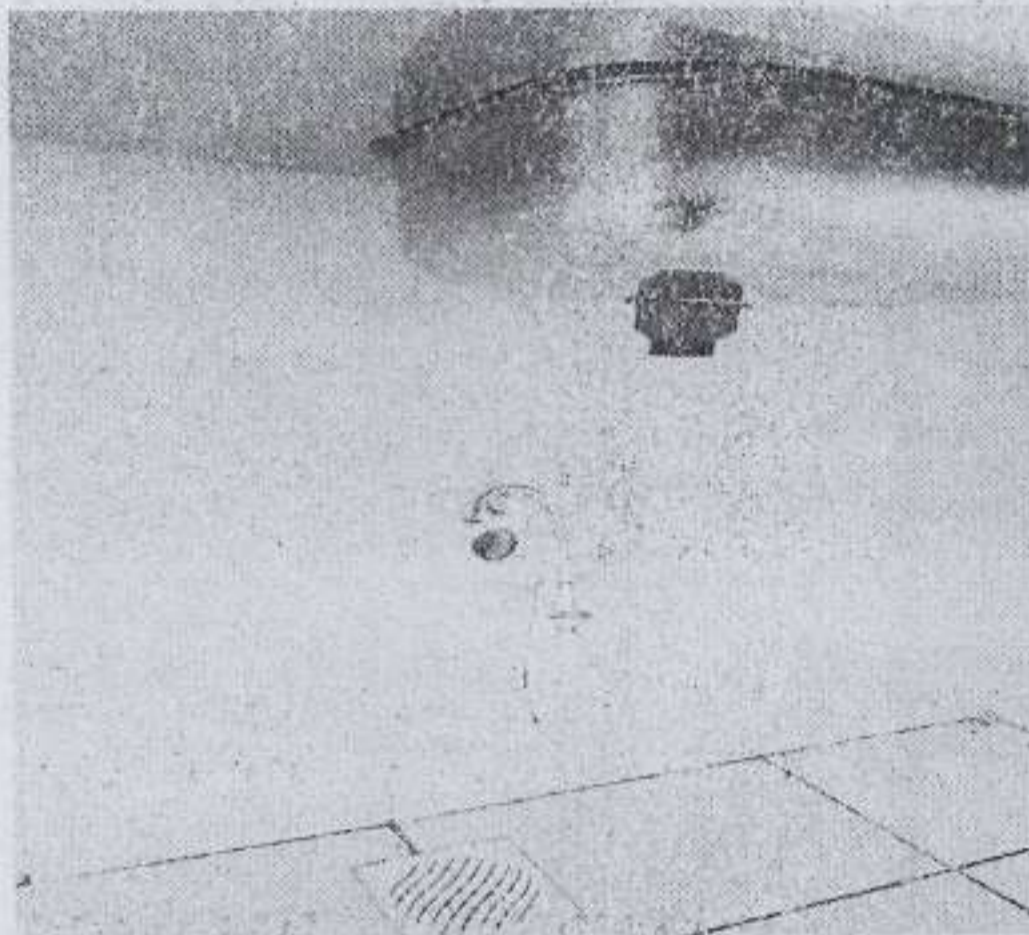

Handwritten signature in blue ink.

Handwritten signature in blue ink.

Handwritten signature in blue ink.

Handwritten signature in blue ink.

Handwritten signature in blue ink with the number 3 below it.

Handwritten signature in blue ink.

Handwritten circled letter 'B' in blue ink.

6.0 – Cerâmicas soltas totalizando 100 unidades.



[Handwritten signature]

[Handwritten signature]

[Handwritten signature]

[Handwritten signature]

Jusica

[Handwritten signature]

[Handwritten signature]

[Handwritten mark]

7.0 – Alçapão sem tampa, 16 portas apresentaram defeitos diversos e o quadro de energia encontra – se sem identificação.

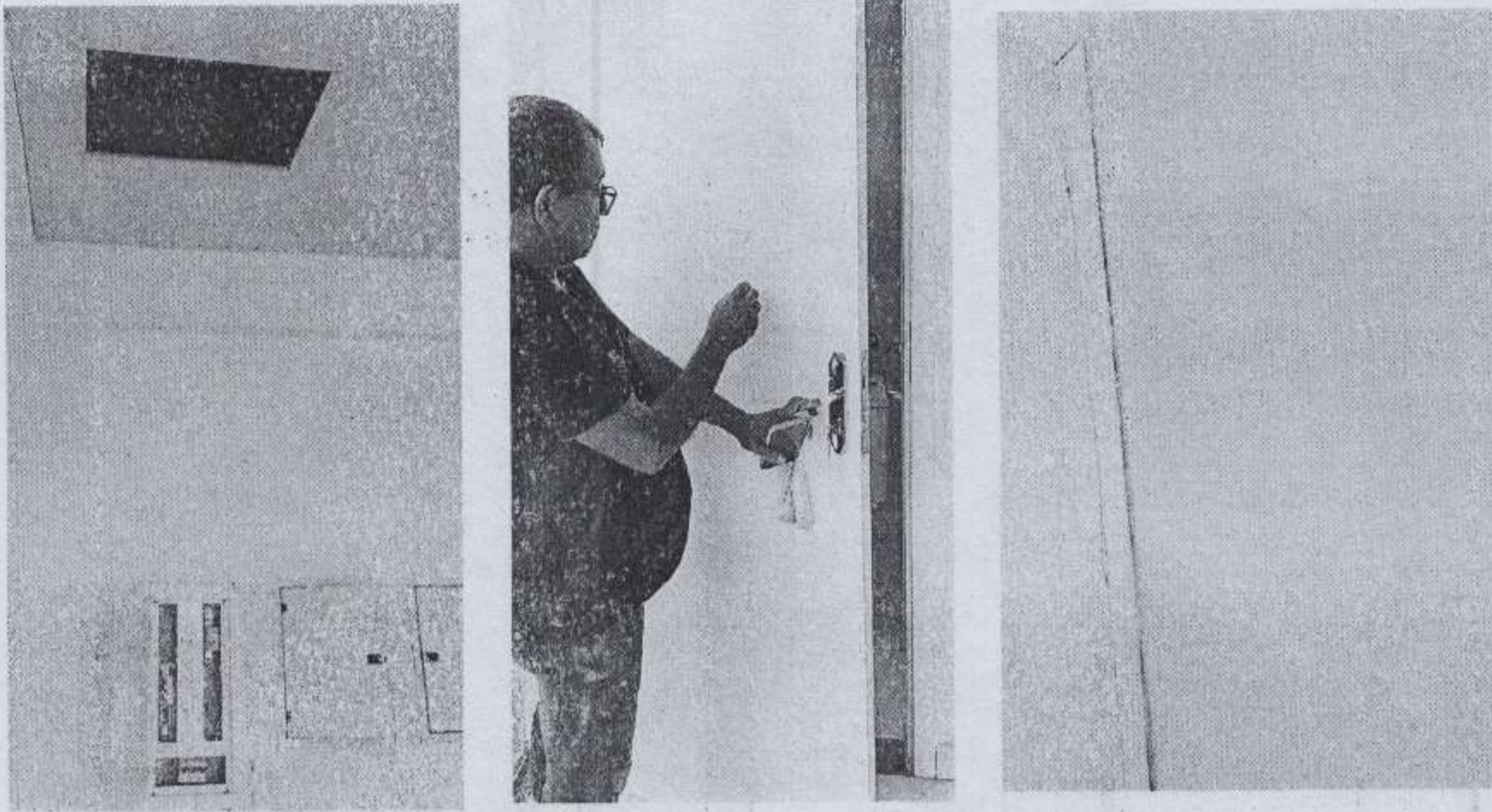

8.0 – Falta de acabamento no forro que passa o cano de esgoto.

Obs: O cano foi aquecido de forma inadequada procedimento não é recomendado, todas as caixas de esgoto estão com as tampas desniveladas e não foram fixadas.

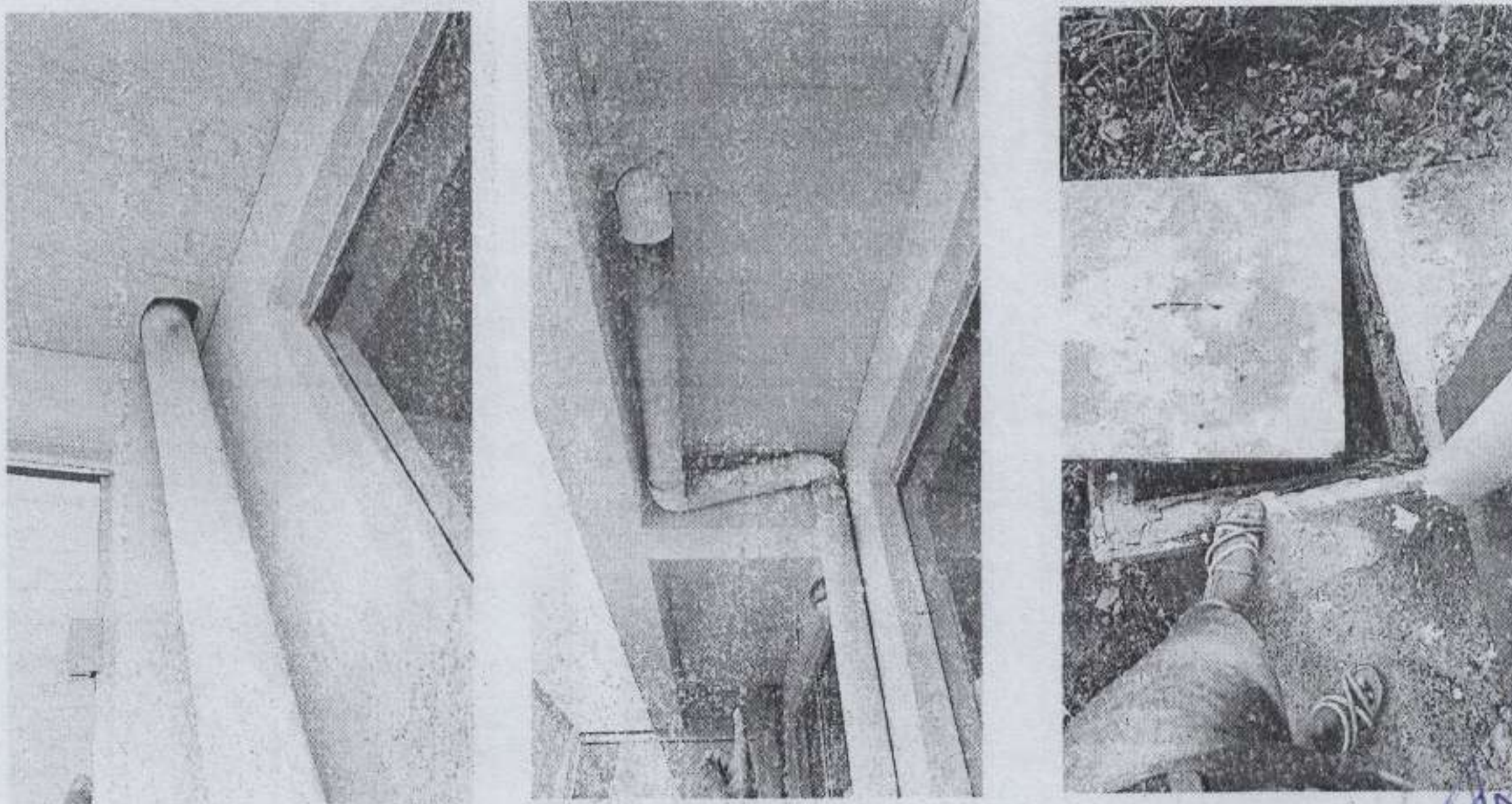

[Handwritten signature]

[Handwritten signature]

[Handwritten signature]

[Handwritten signature]

[Handwritten mark]

[Handwritten signature]
5
[Handwritten signature]

9.0- Falta de acabamento no portal e pia não fixada.

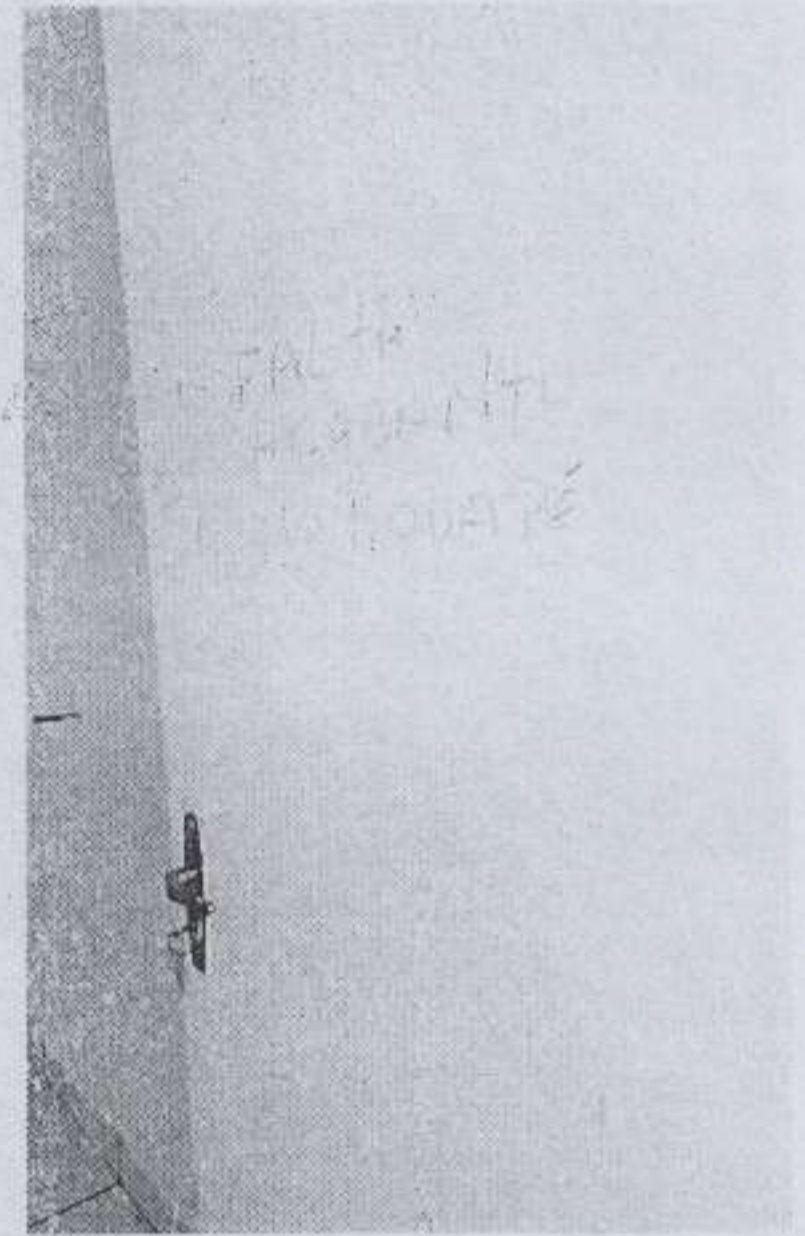
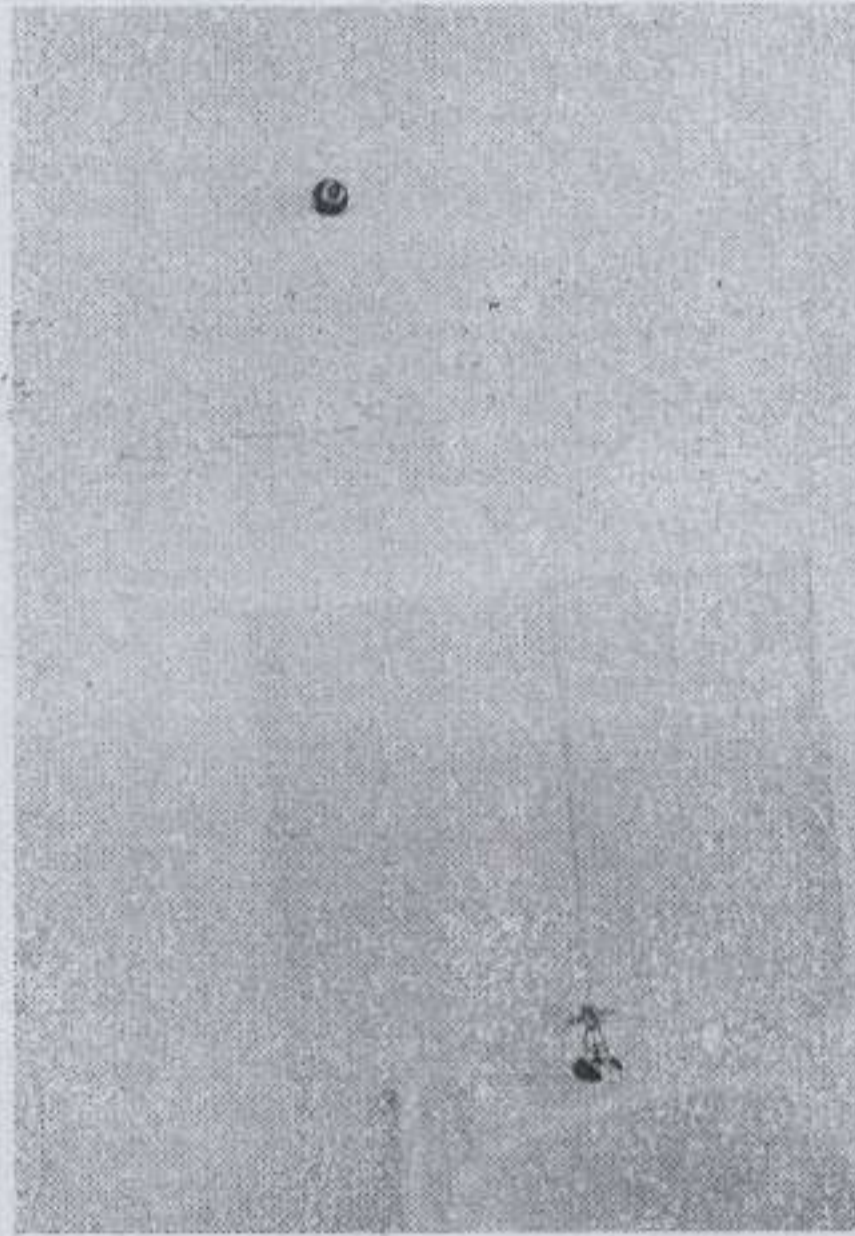
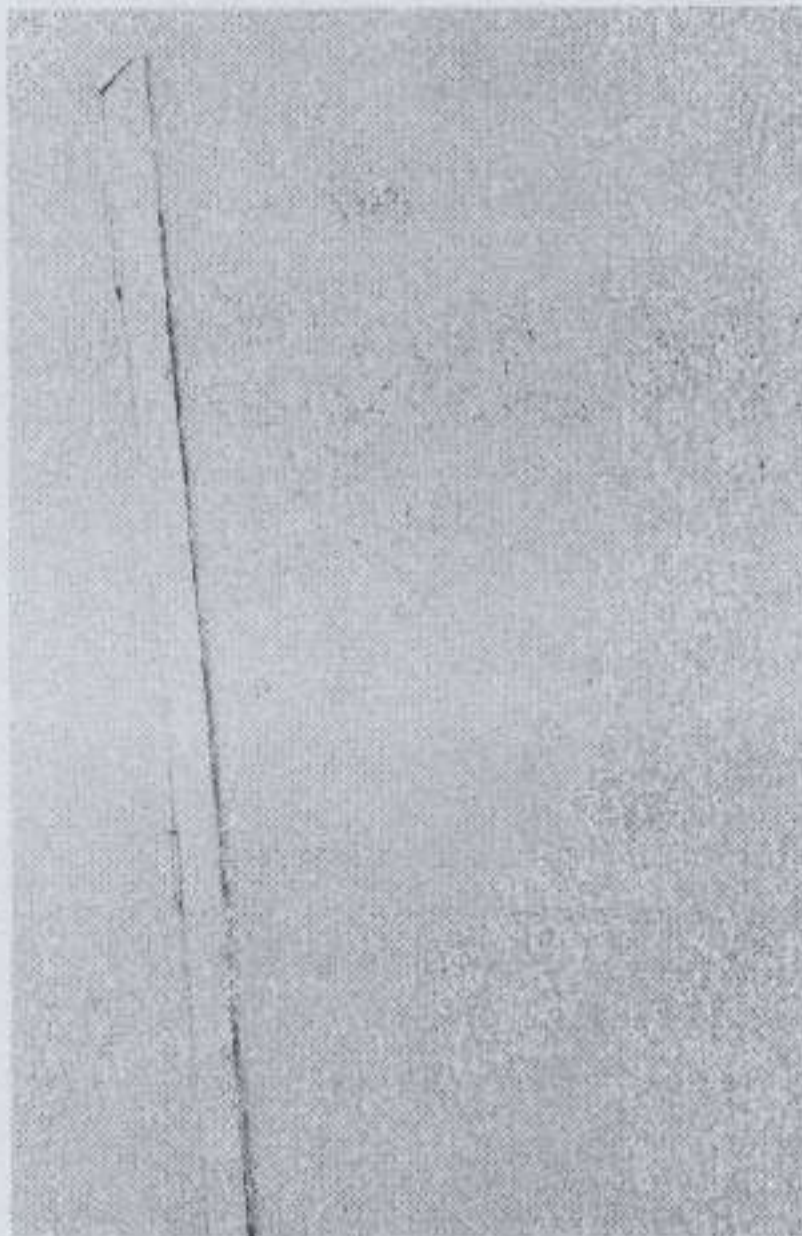

10 – Barra de apoio conta com três parafusos, porém em algumas coloram apenas dois parafusos, ficando frágil.

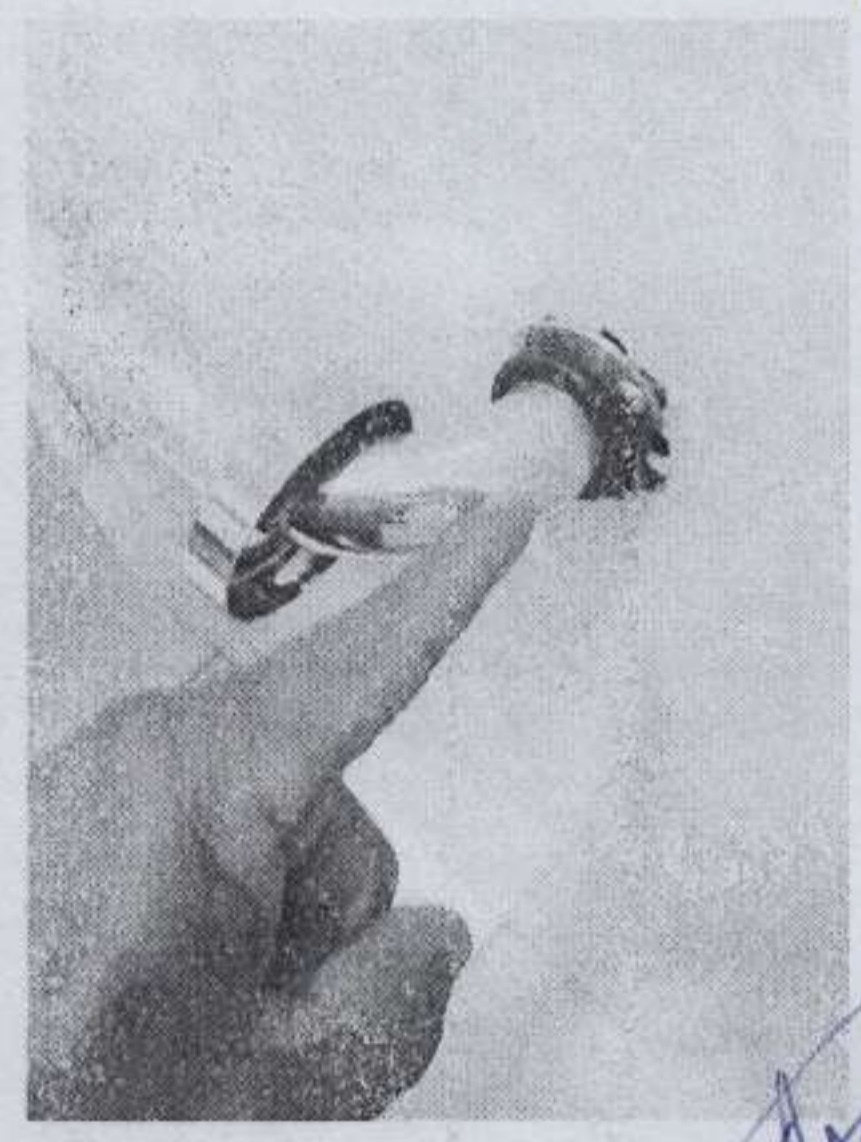
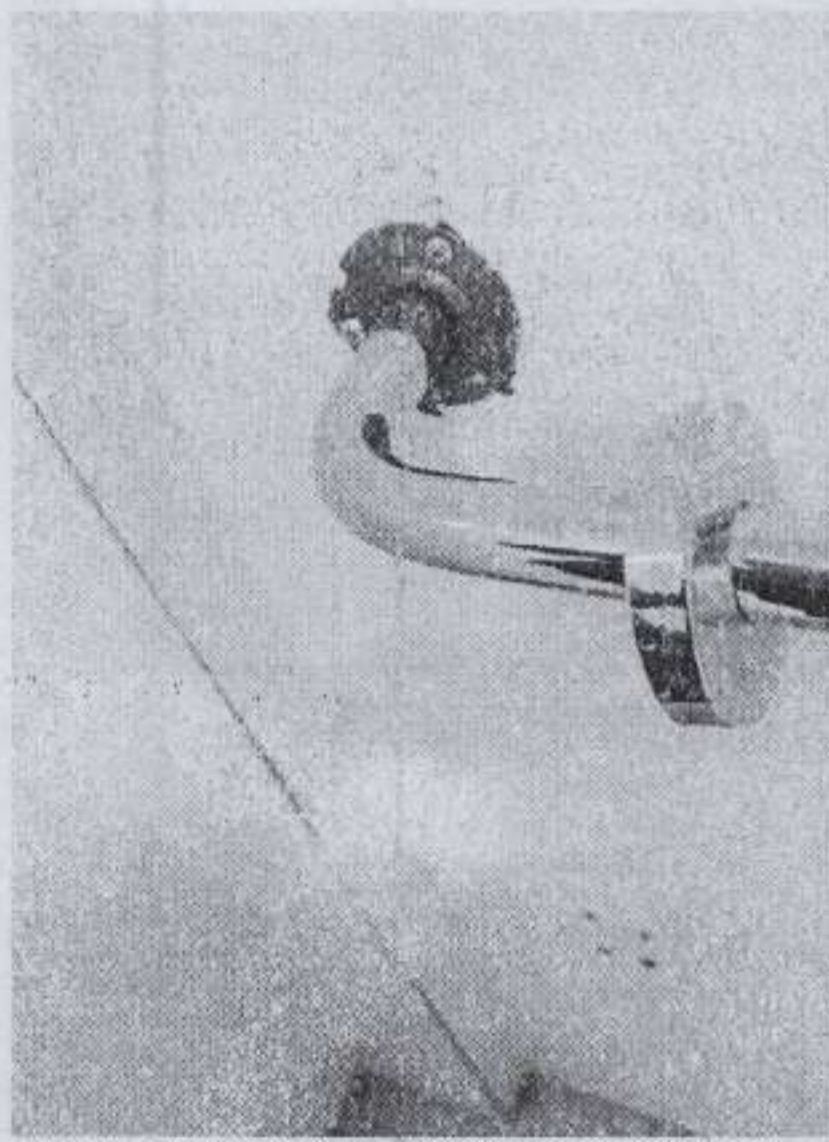

[Handwritten signature]

Jurica

[Handwritten signature]

[Handwritten signature]

[Handwritten signature]

[Handwritten mark]

11.- Pia com os parafusos soltos, ralo do banheiro acima do nível do piso, portal adaptado e inadequado para a porta

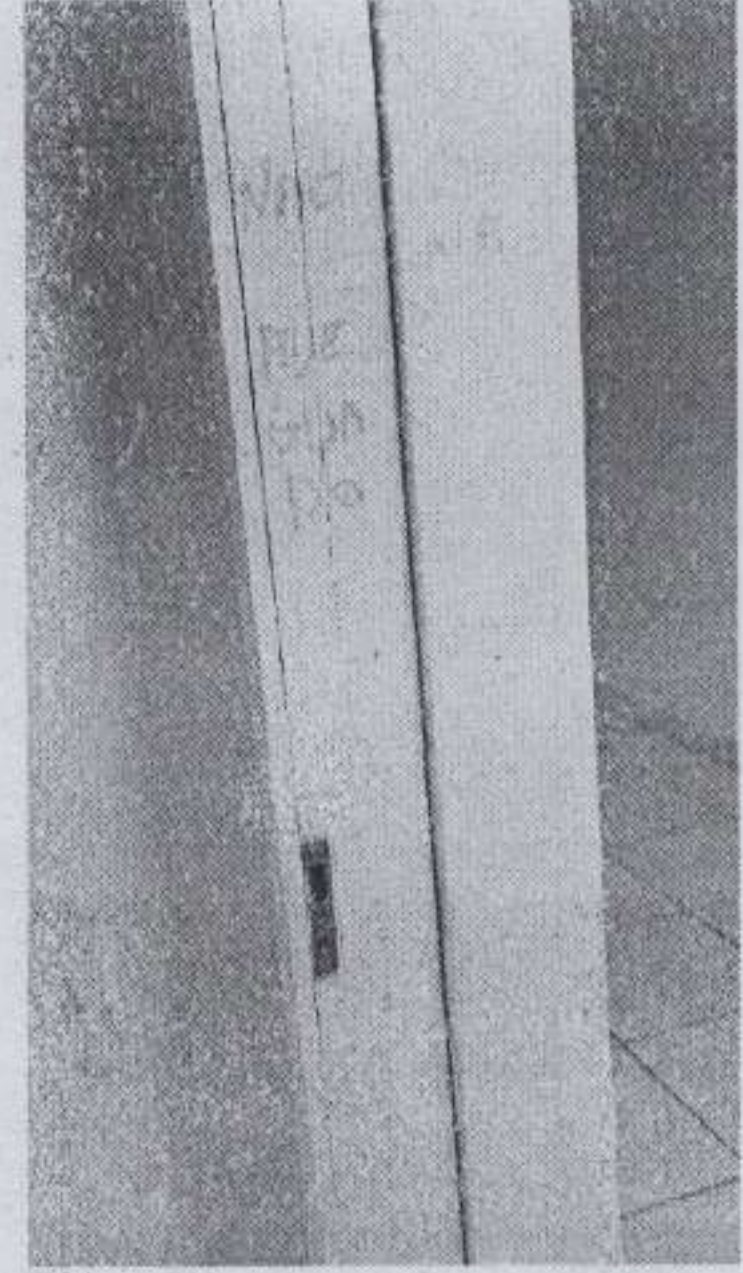
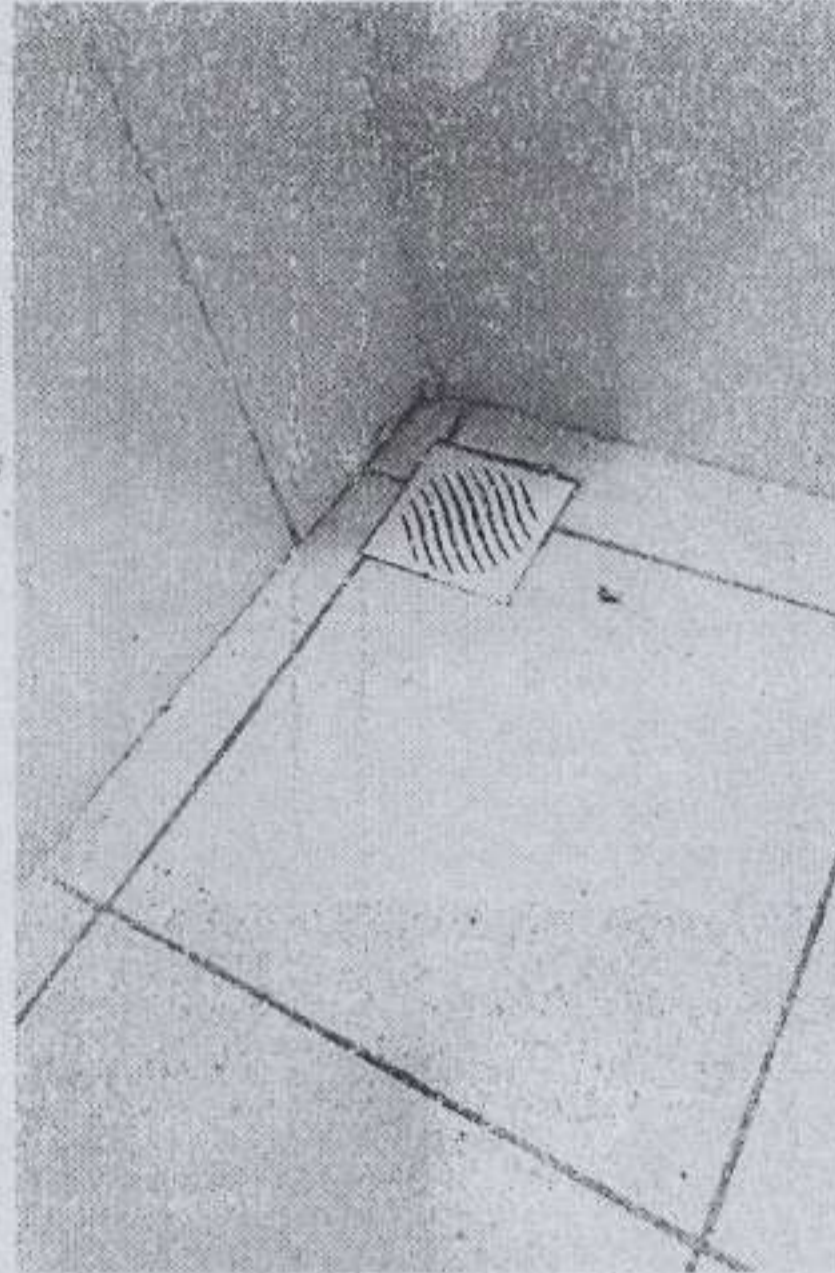

12- Chuveiro com fio terra solto, falta de acabamento .

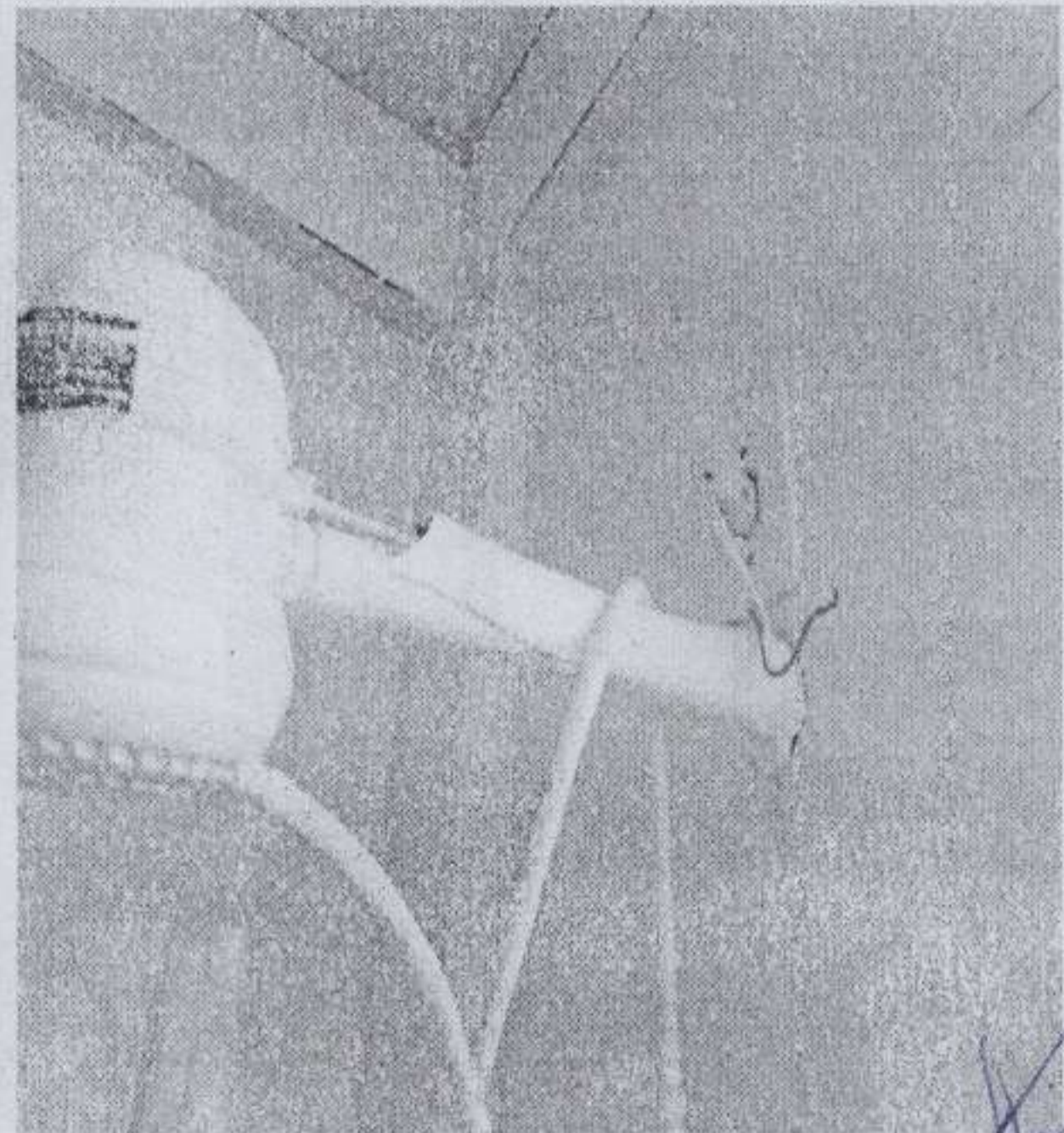
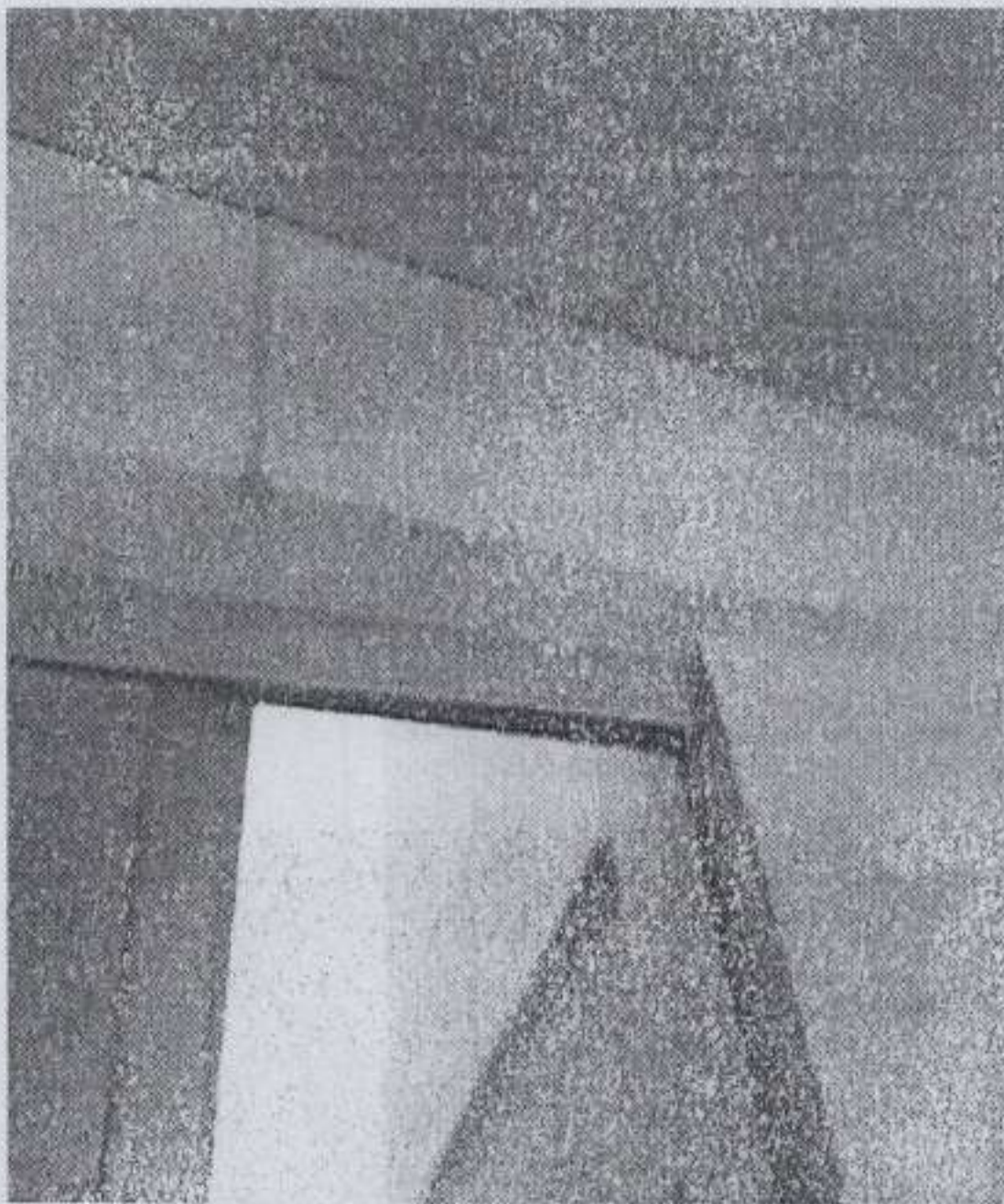

Jessica

[Handwritten signature]

[Handwritten signature]

[Handwritten signature]

[Handwritten mark]

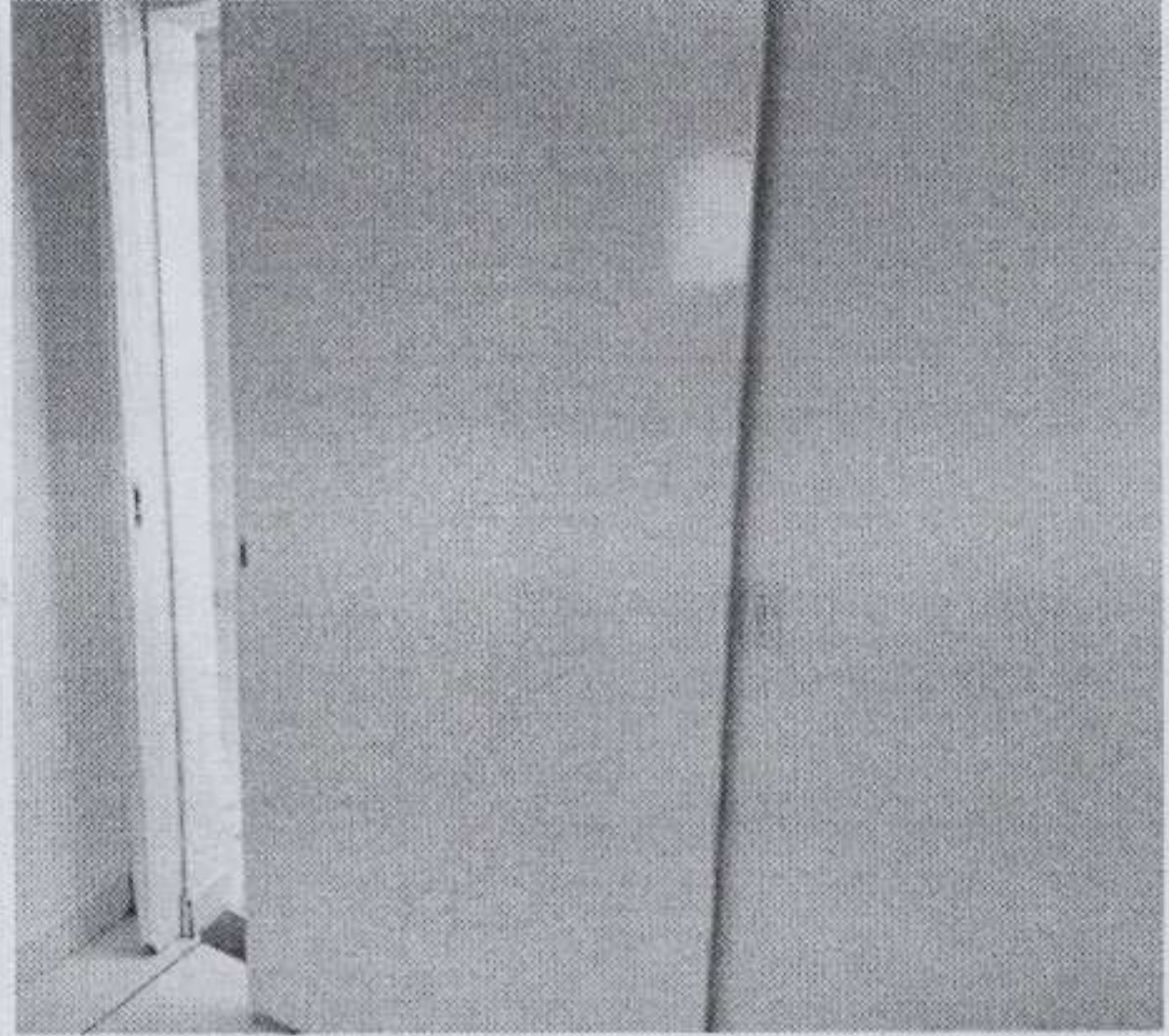

13 - Pia não fixada e ausência de registro.

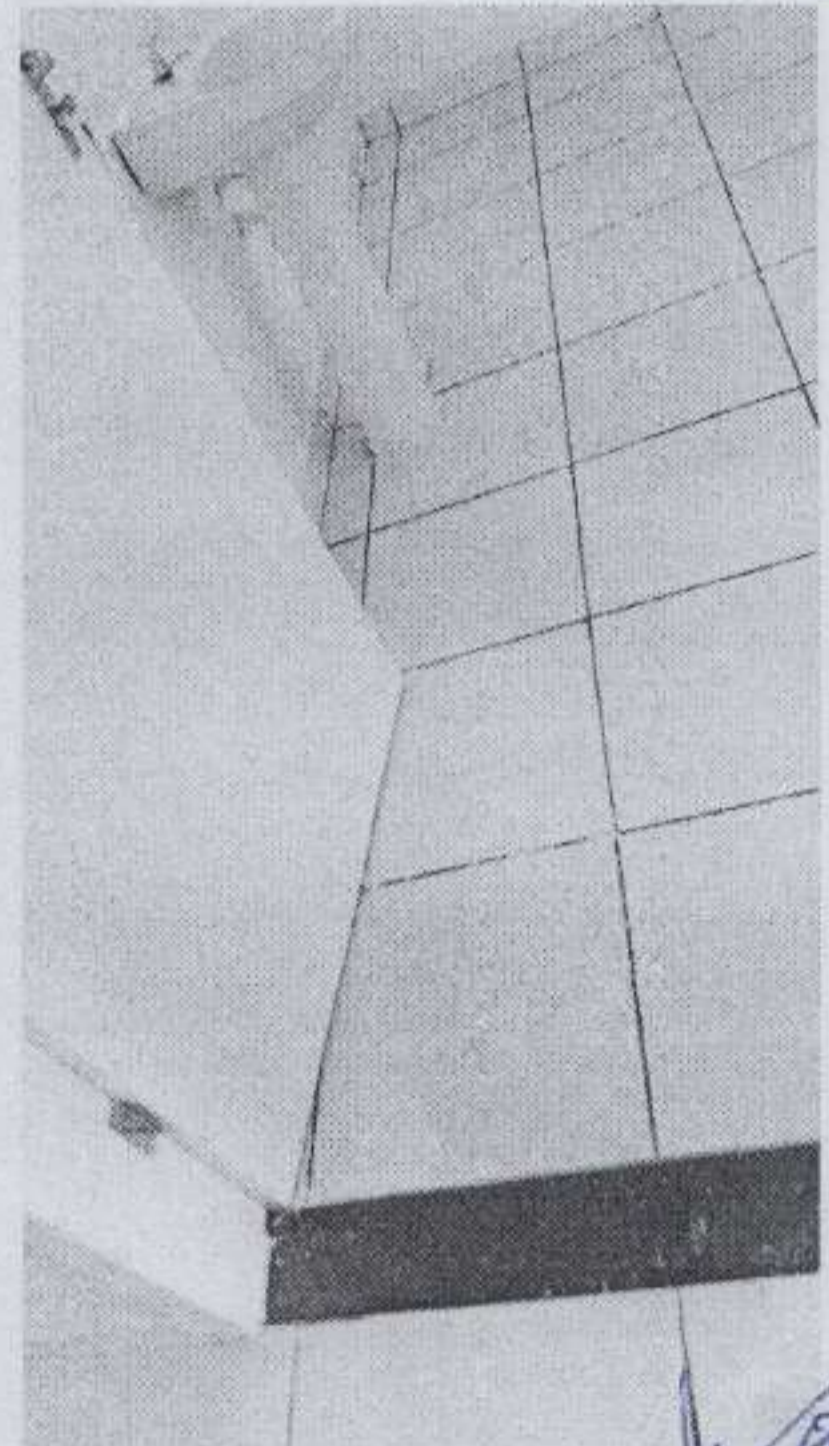
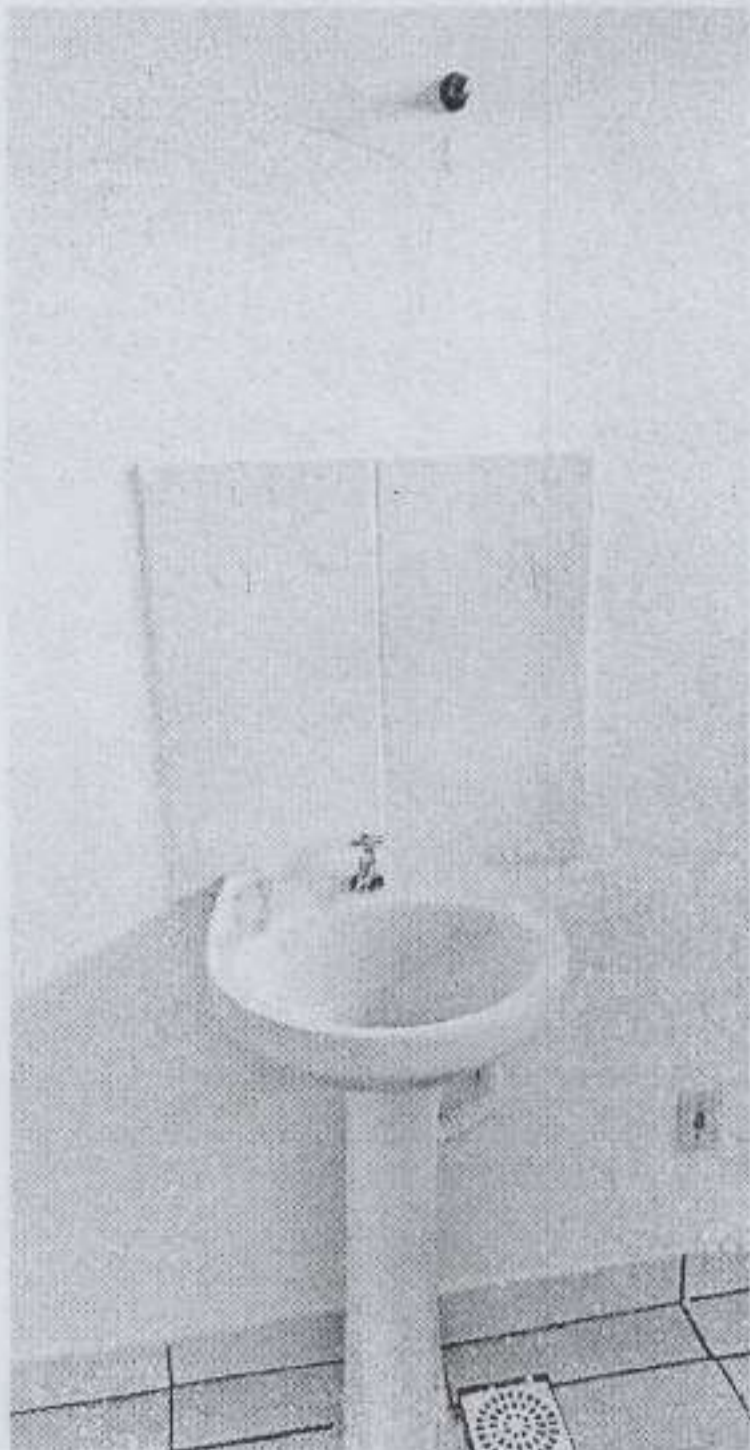

[Handwritten signature]

Jenica

[Handwritten signature]

[Handwritten signature]

[Handwritten signature]

[Handwritten mark]

14 – Falta acabamentos nas janelas dos banheiros e registro.

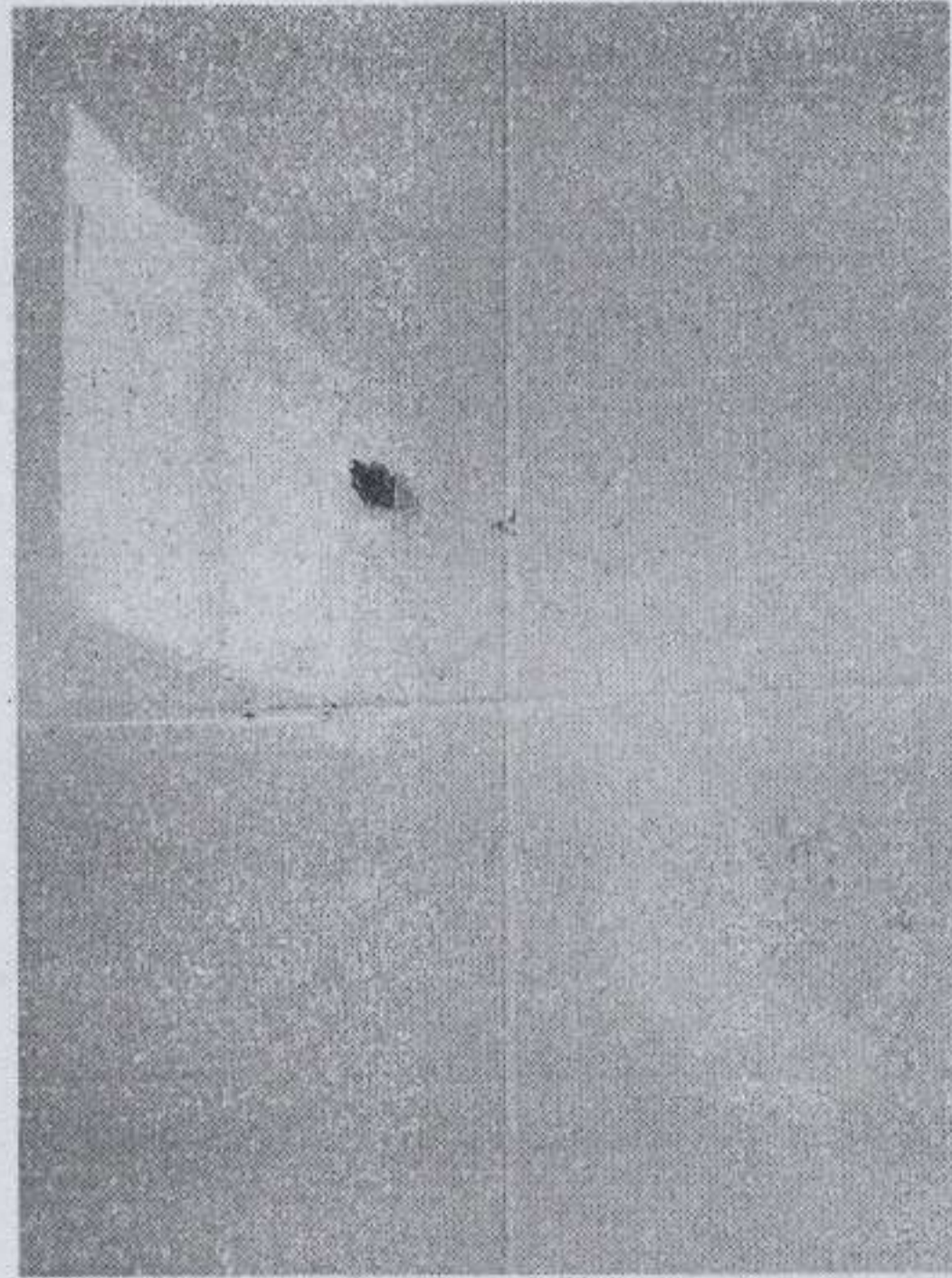
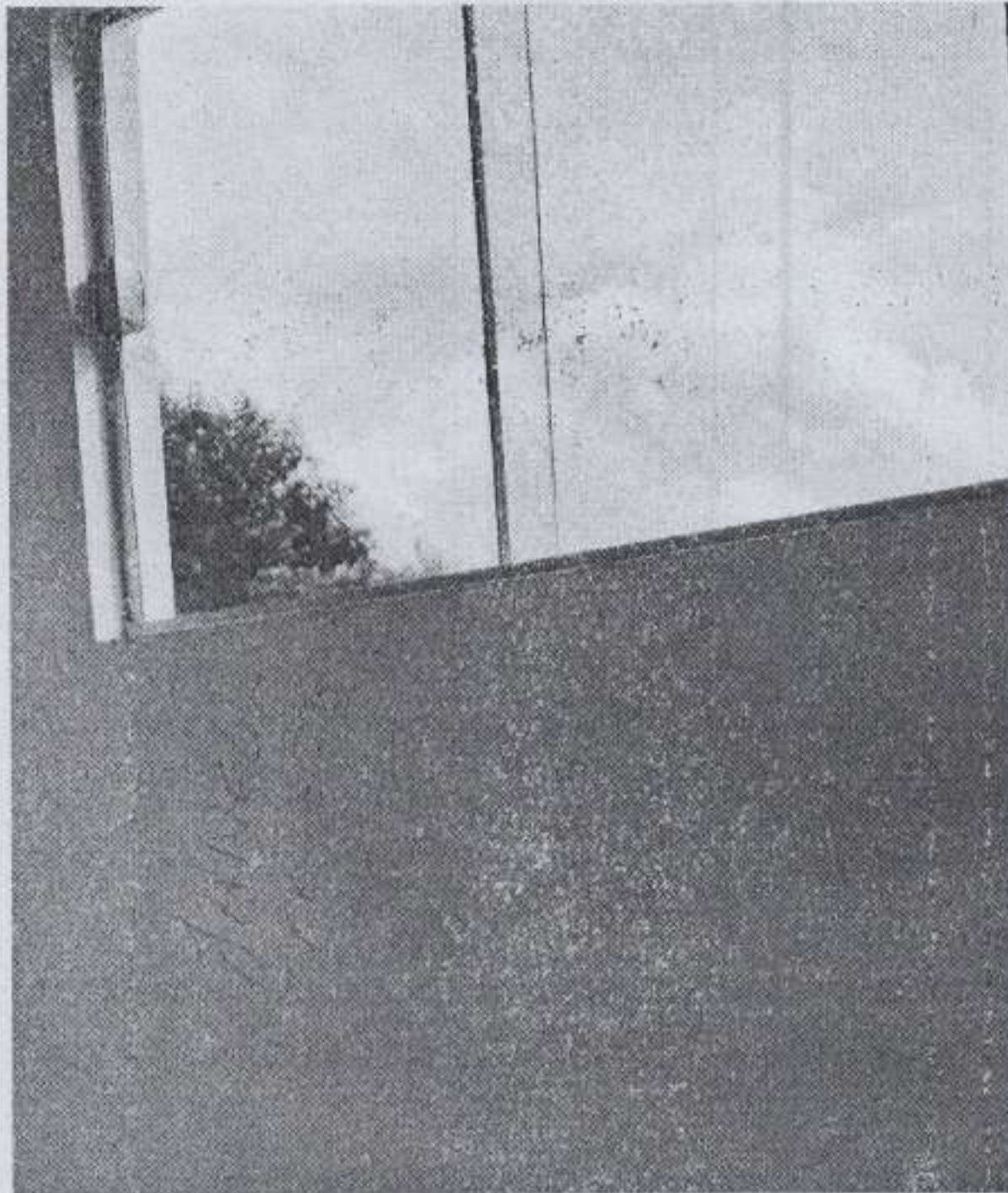

15 – Falta de rejunte entre a pia e a parede.

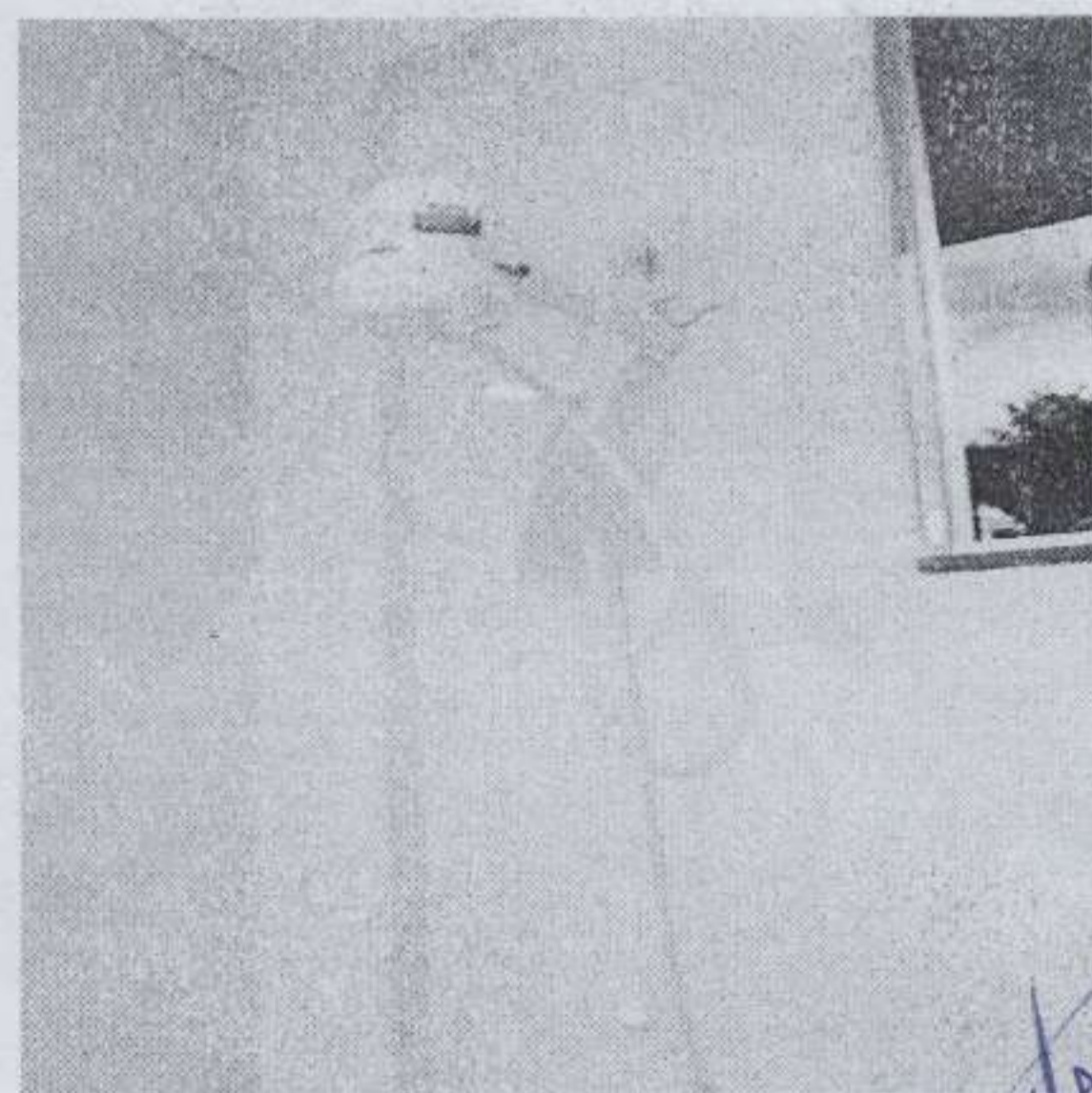
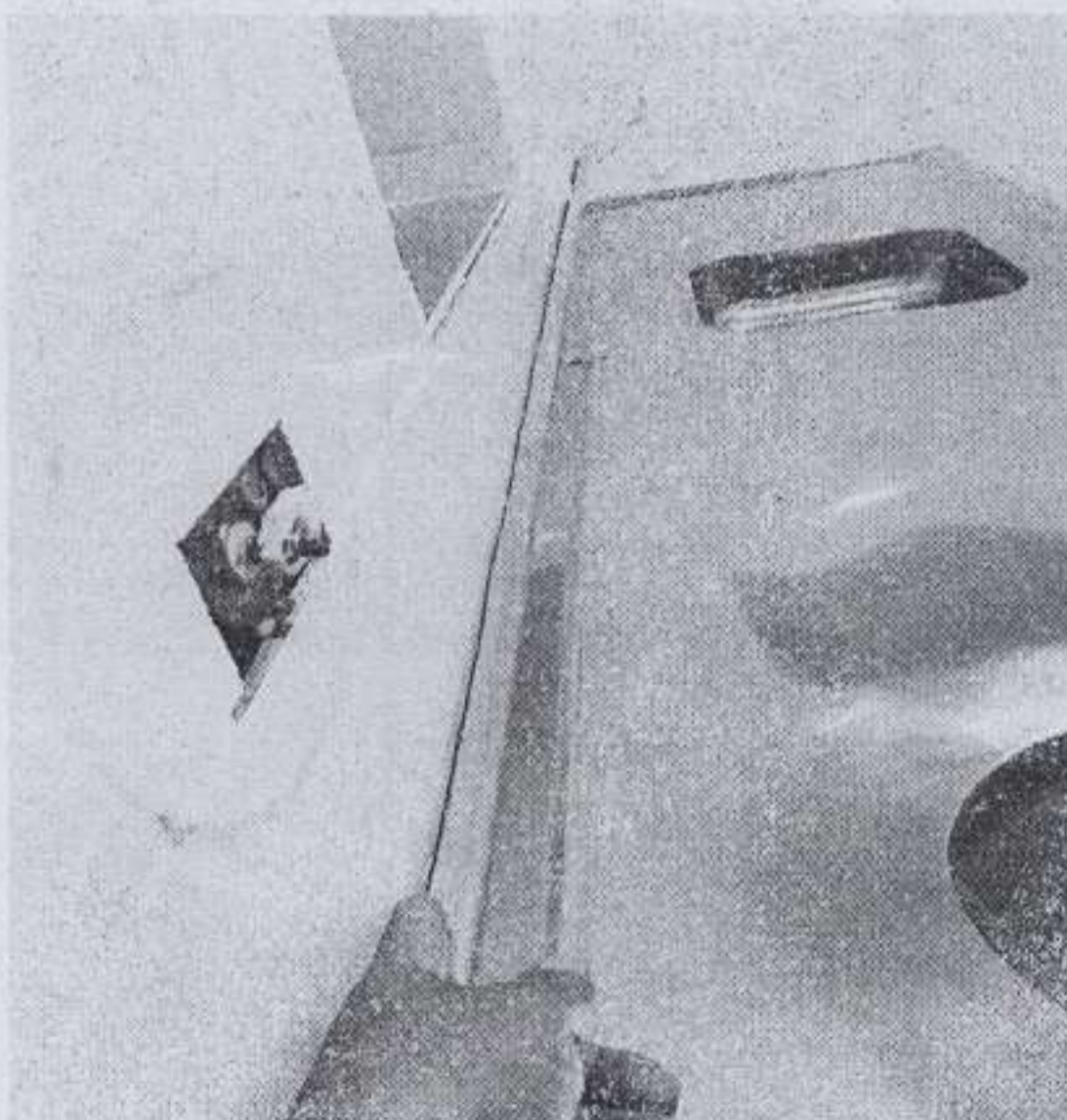

[Handwritten signature]

Luiza

[Handwritten signature]

[Handwritten signature]

[Handwritten signature]
9
[Handwritten signature]
[Handwritten signature]

16 – Todos os espelhos estão sem fixação movendo ao meio, se faz necessario ser fixado por completo.



17 – Batente inadequado não confere com a planilha.

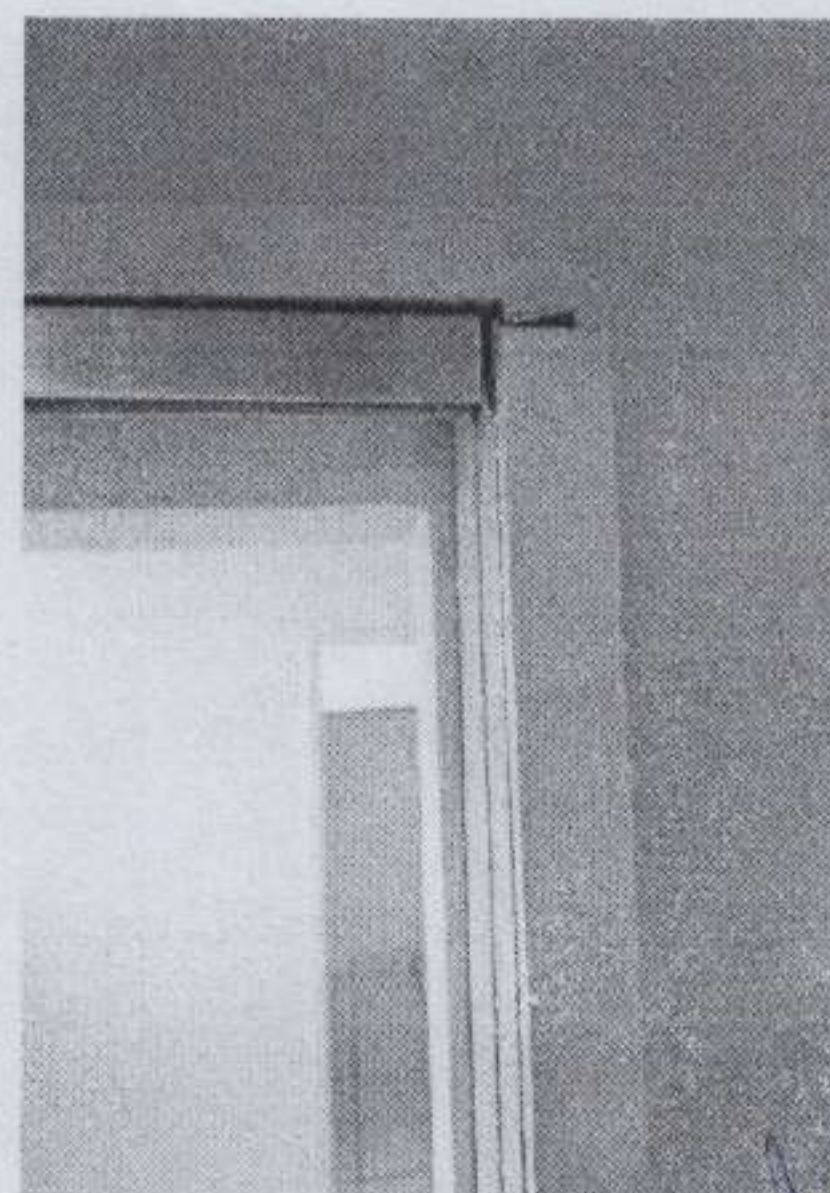
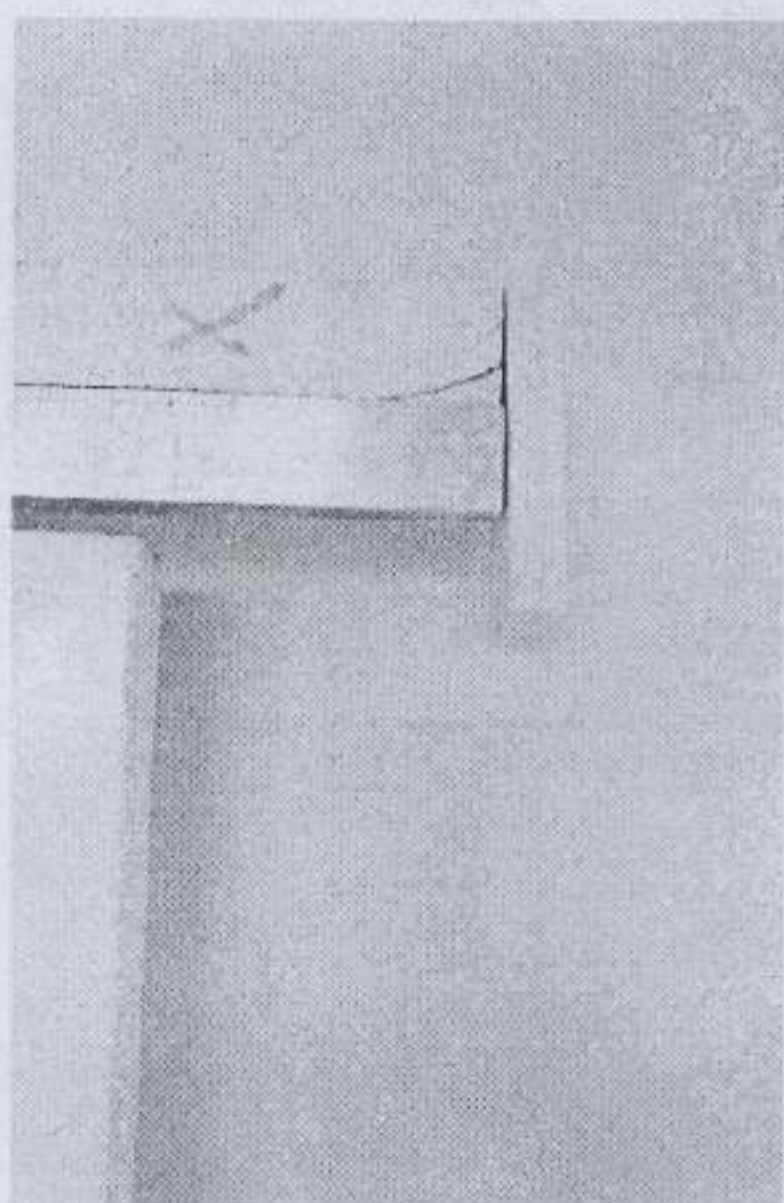

Handwritten blue scribble

Junior

Handwritten blue scribble

Handwritten blue scribble

Handwritten blue scribbles and signatures

18 - Sinais de goteiras, portal sem acabamento.

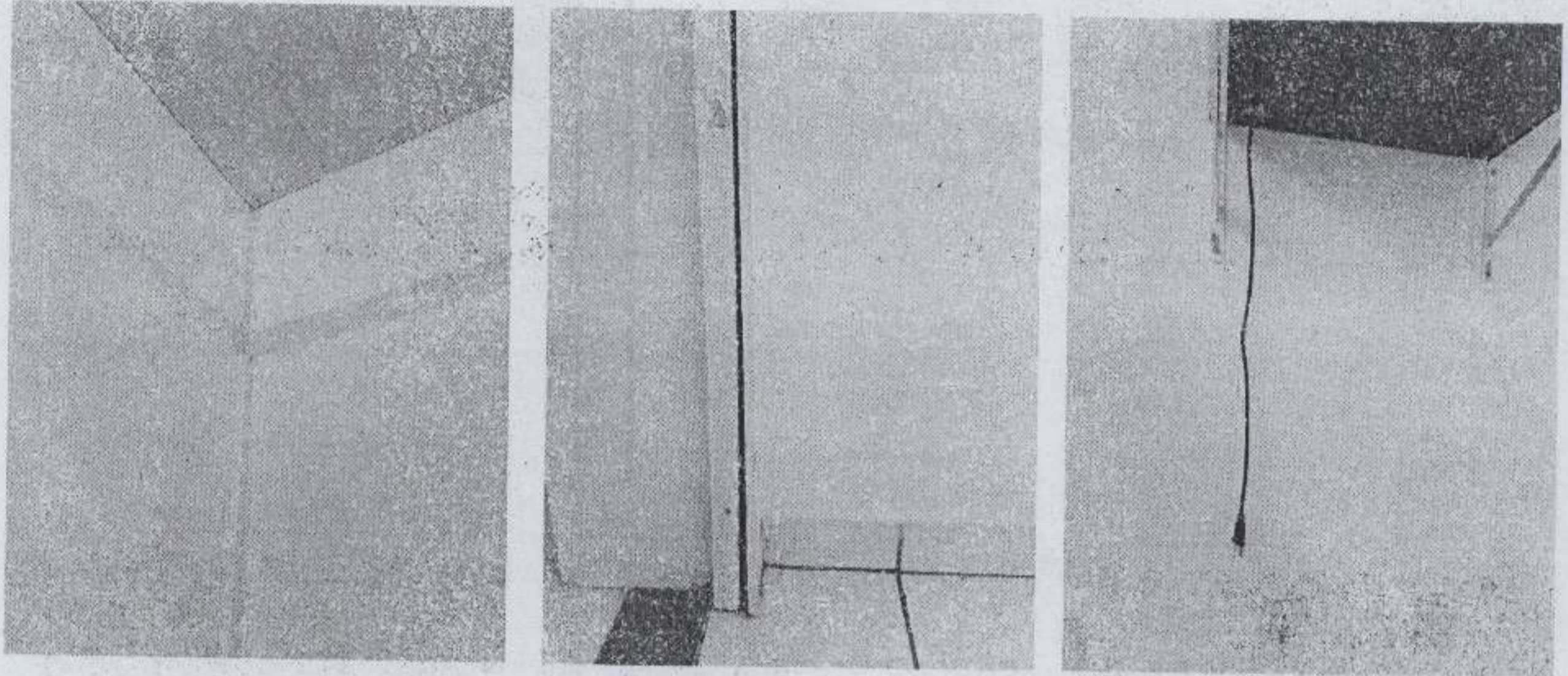

19 - Duas luminárias danificadas pelo excesso de água da chuva, foi identificado que várias telhas estão danificadas causando vazamento de água.

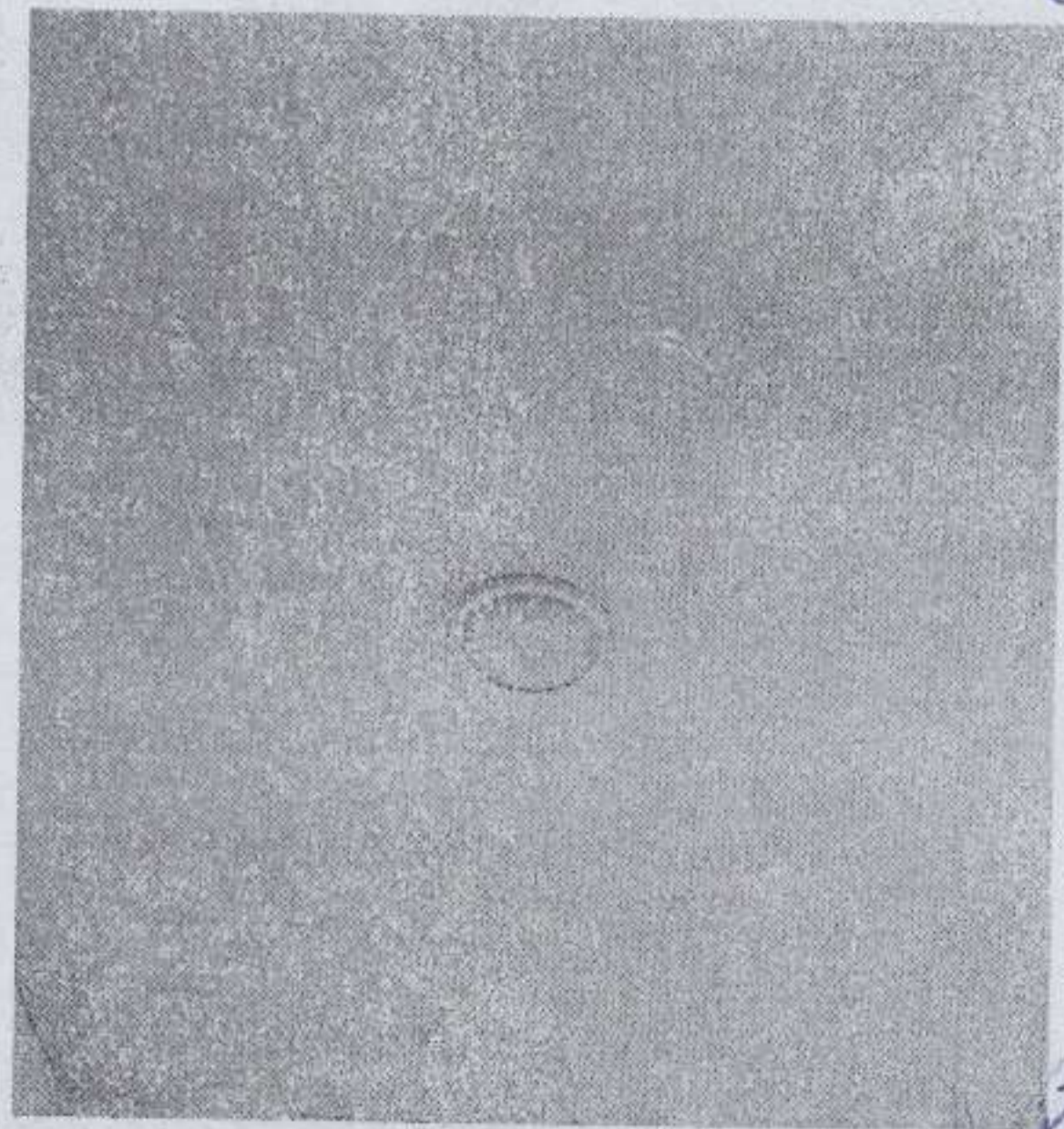
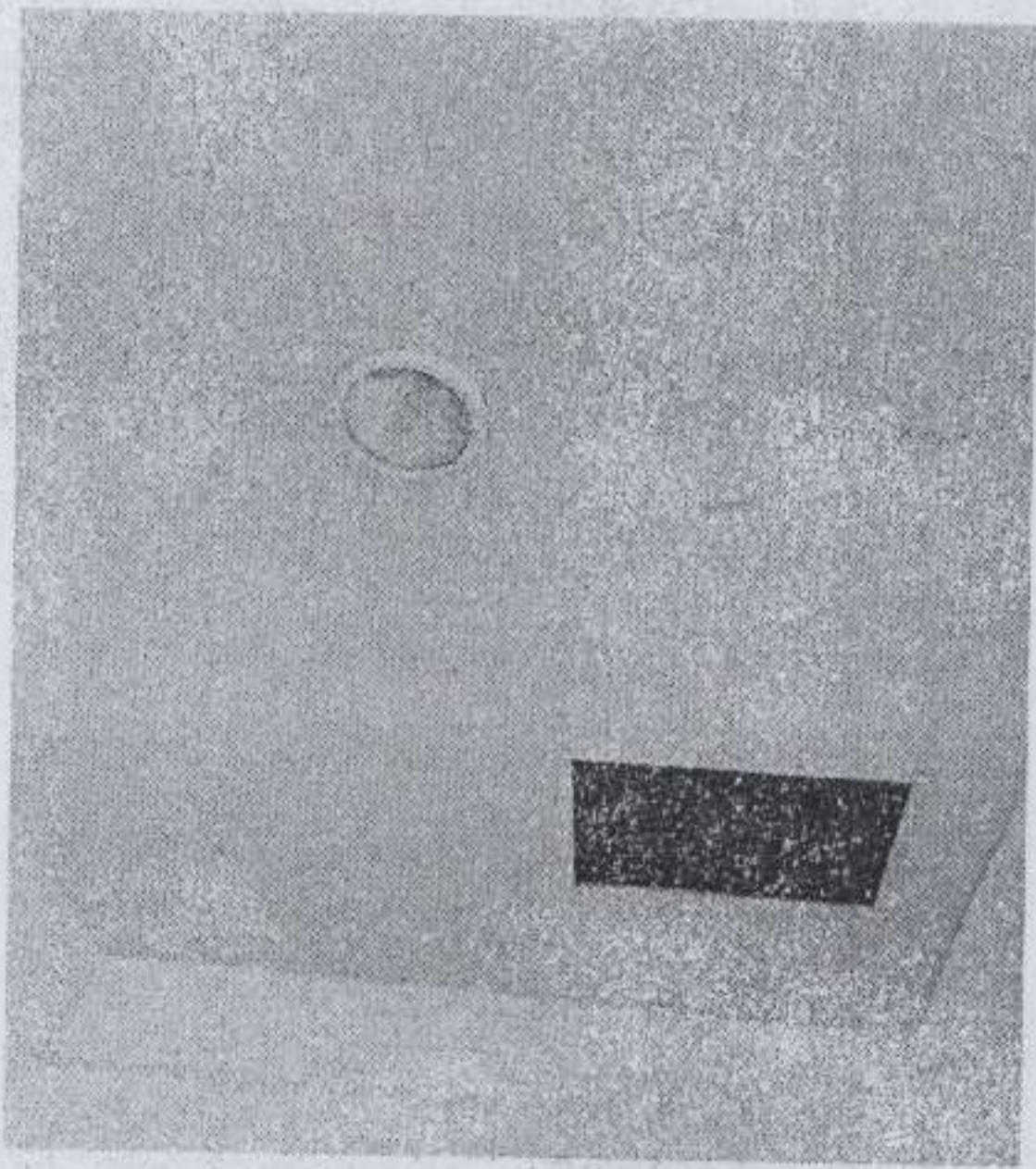

Justica

Arcaus
11
Ilis

20 – Ausência de acento para banho de aspersão o mesmo foi identificado na visita anterior.

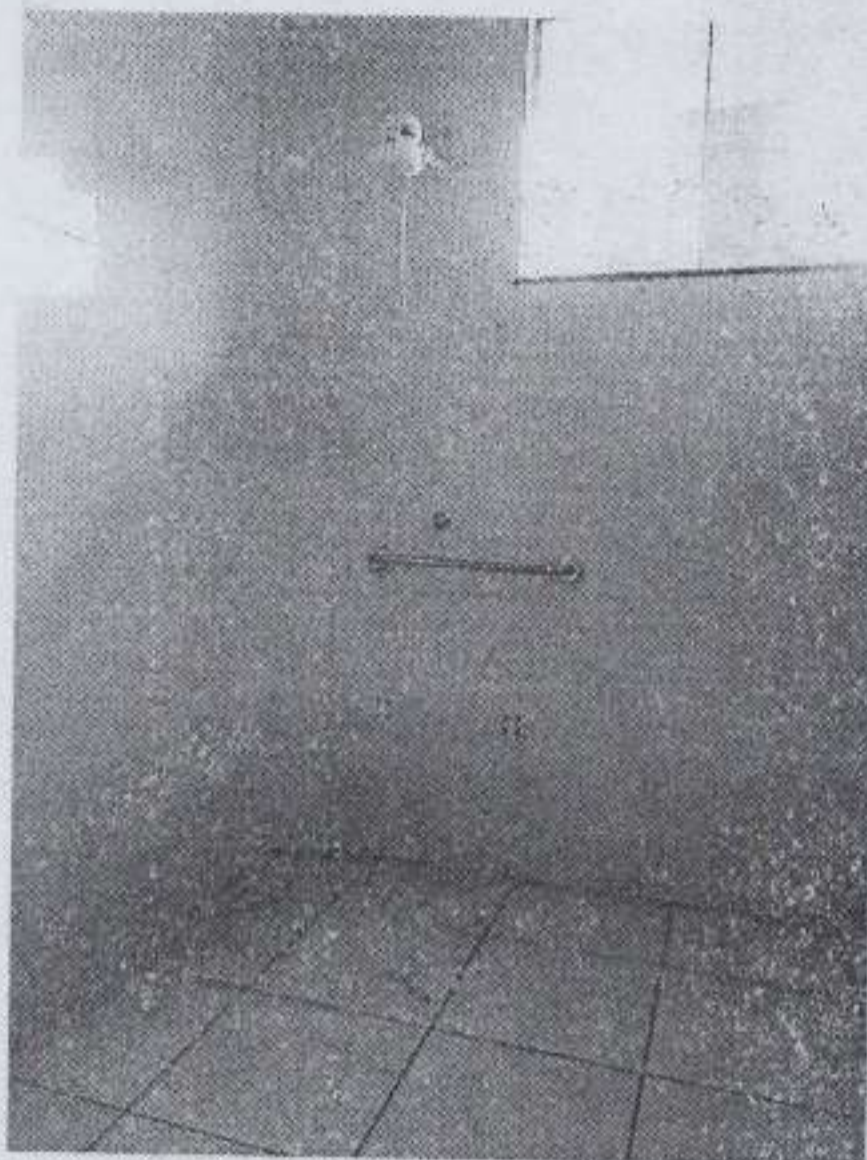

21 – Duas portas estão sem os batentes, e a janela do banheiro está sem acabamento.

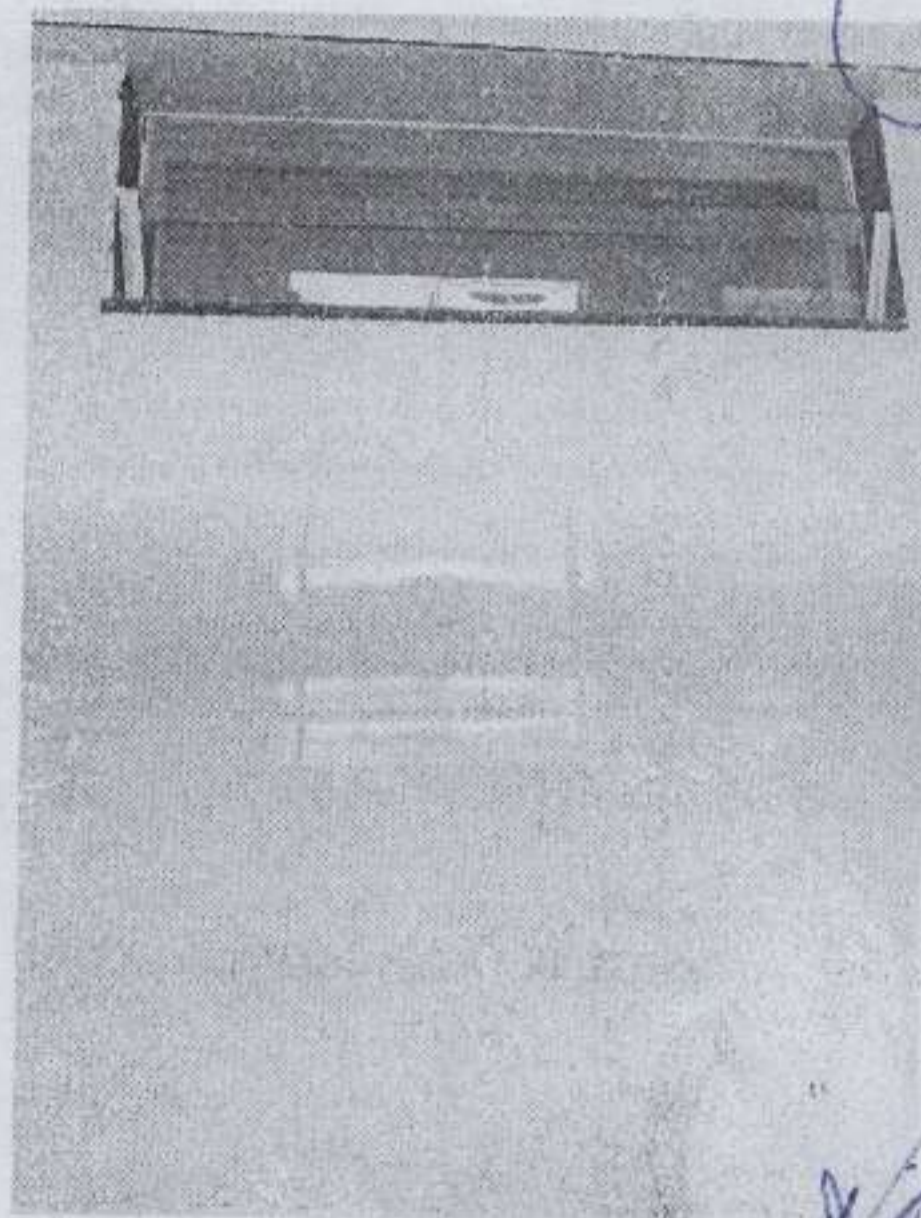
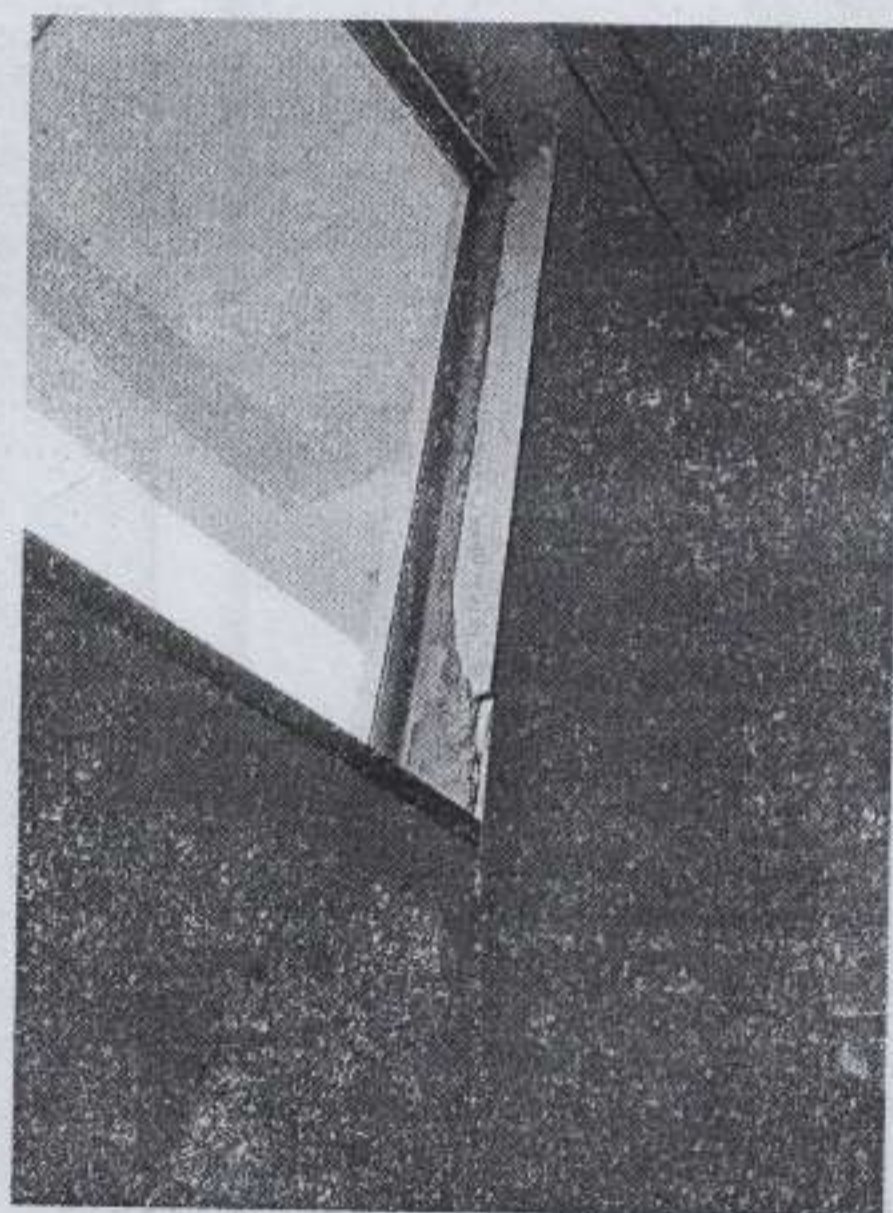
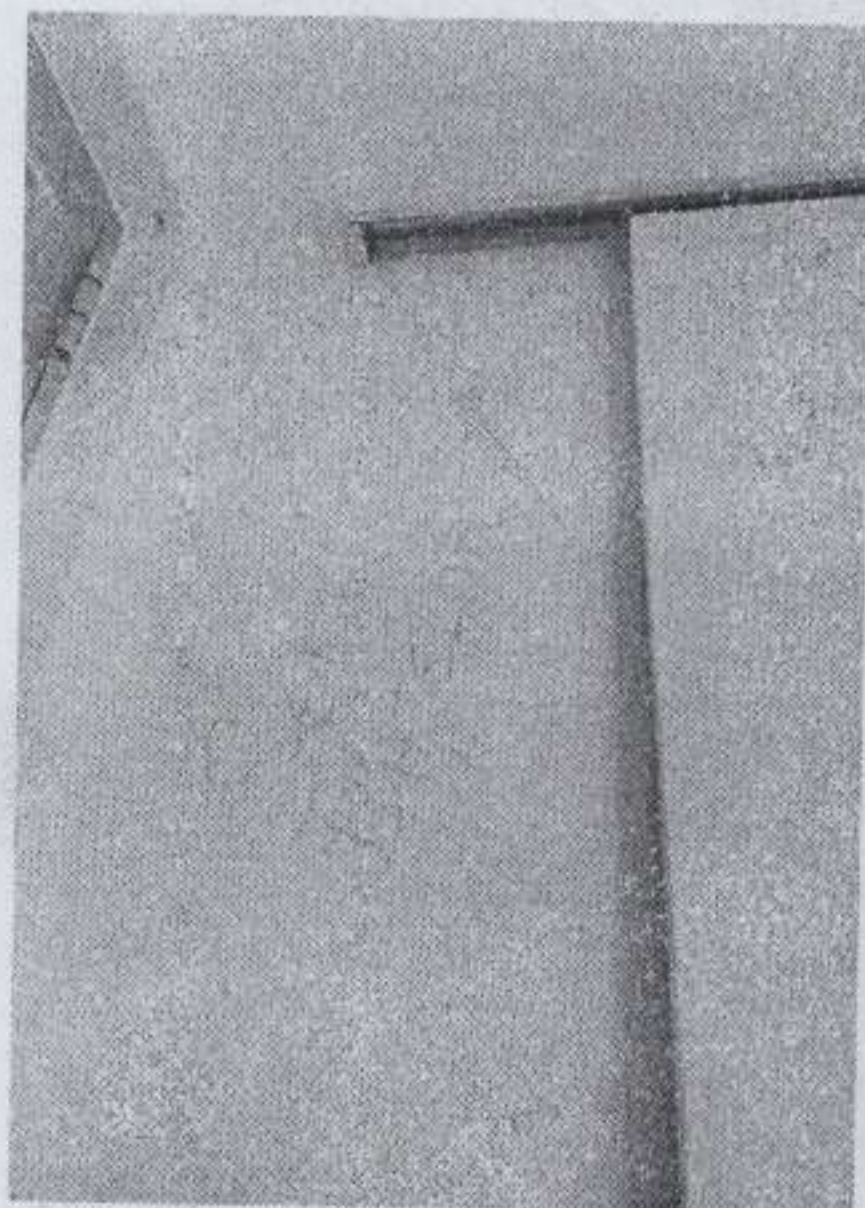

Luiza

[Handwritten signature]

[Handwritten signature]

[Handwritten signature]
[Handwritten signature]

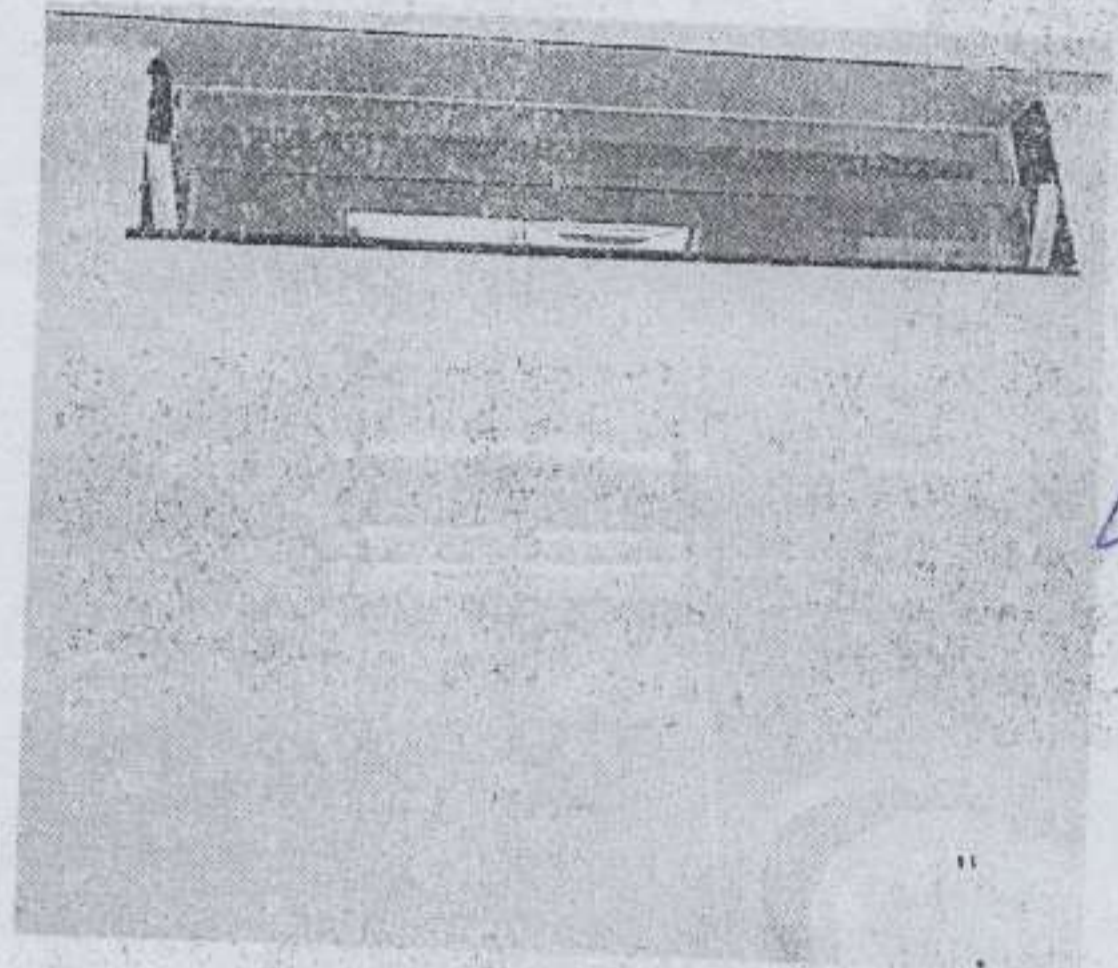
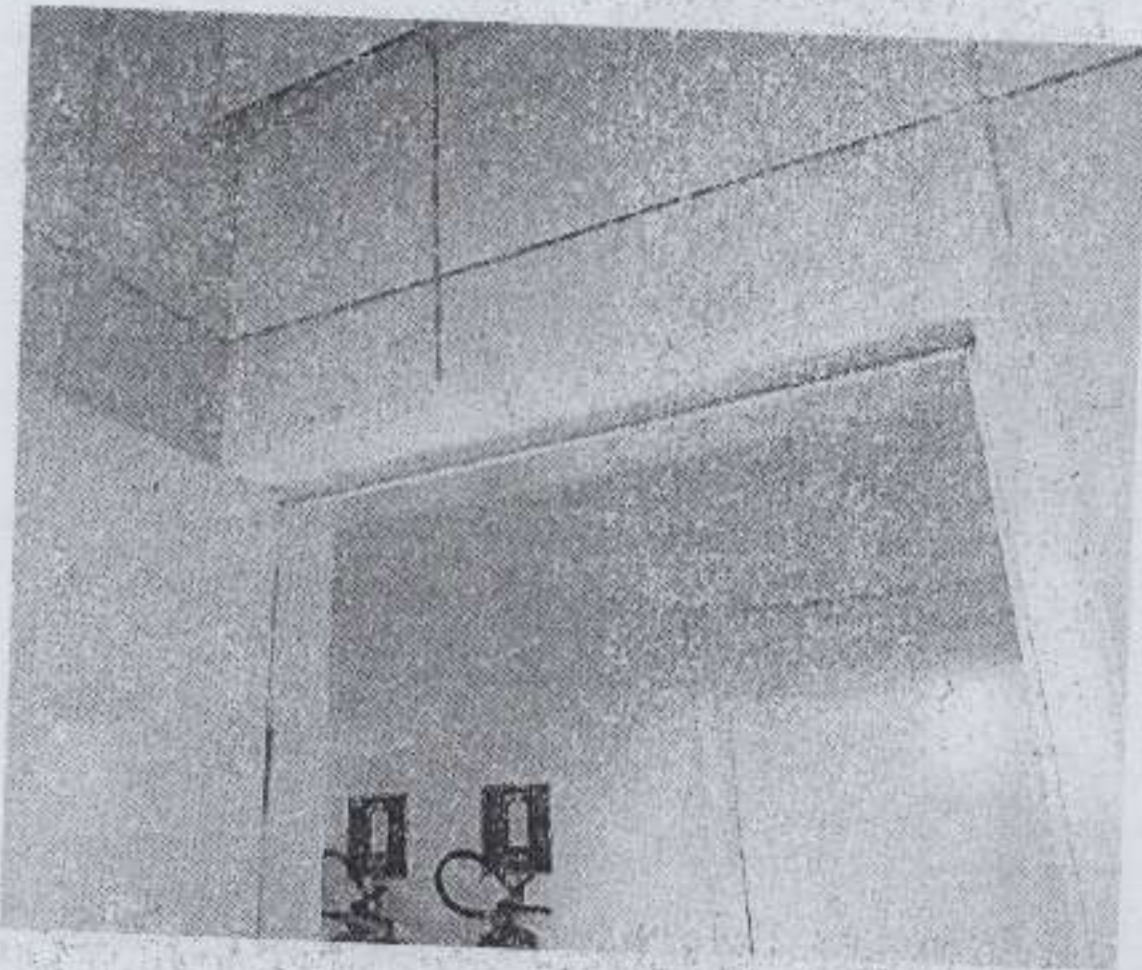
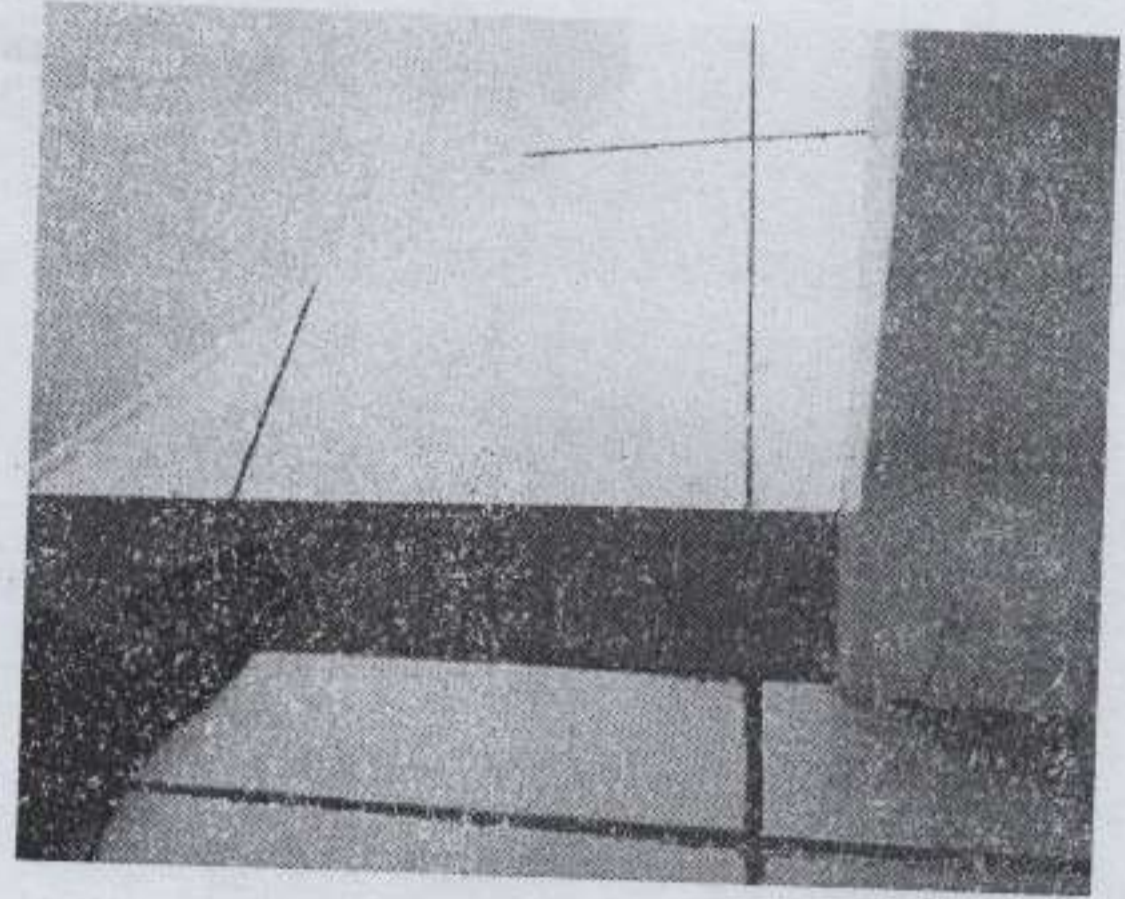
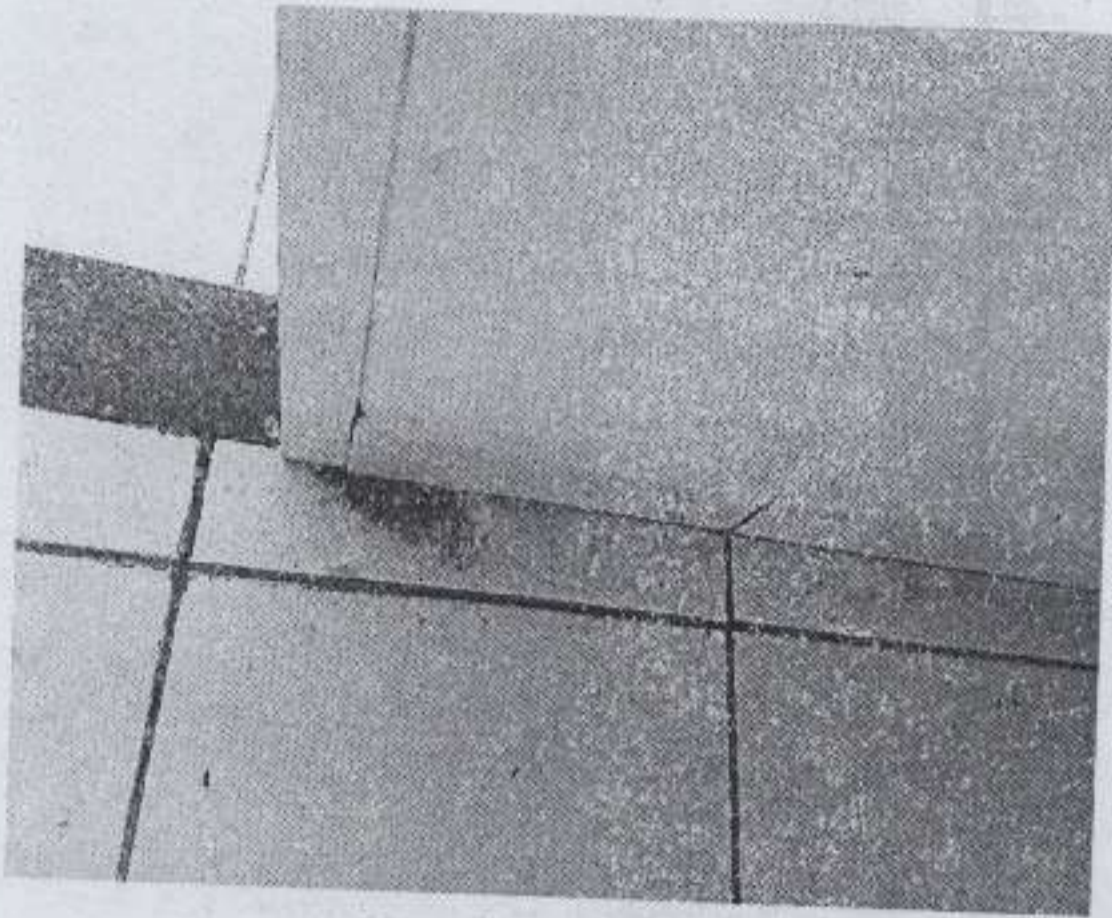

Handwritten signature in blue ink.

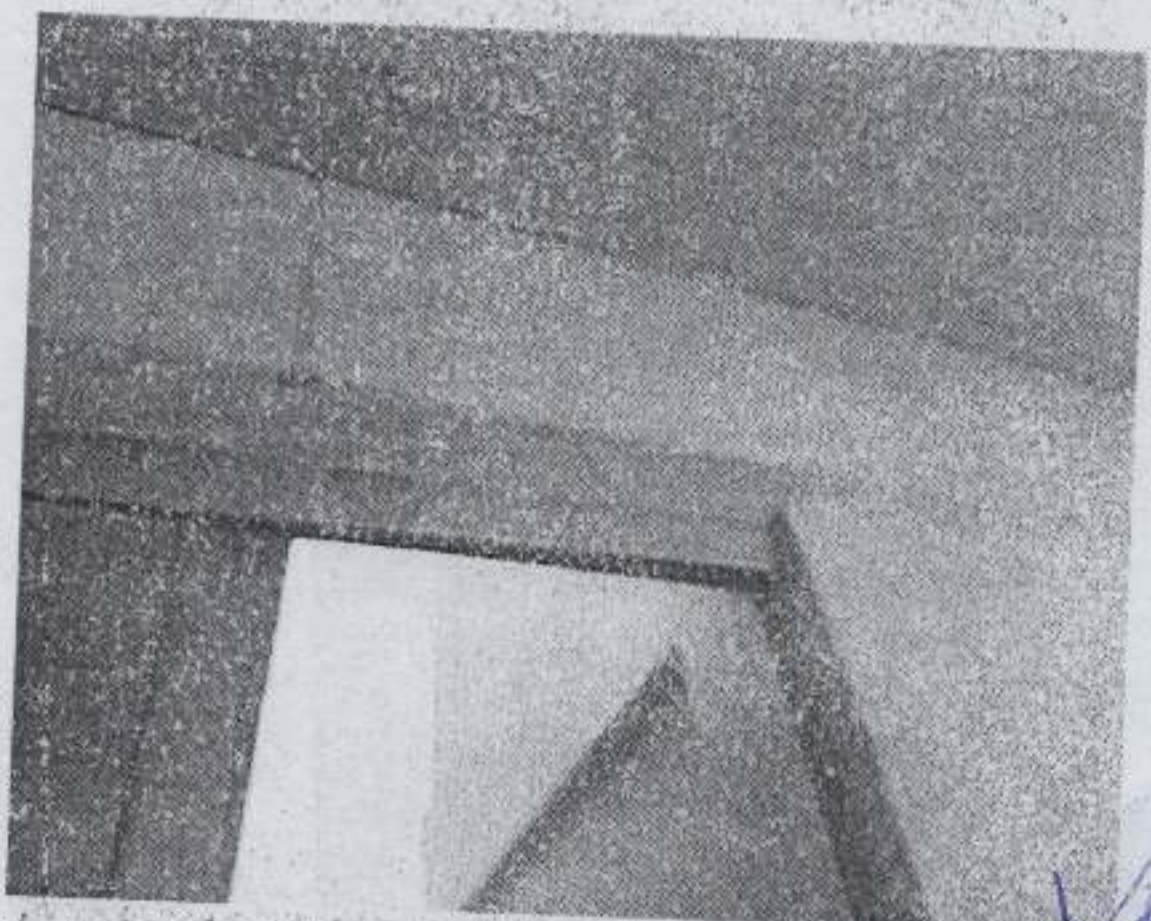
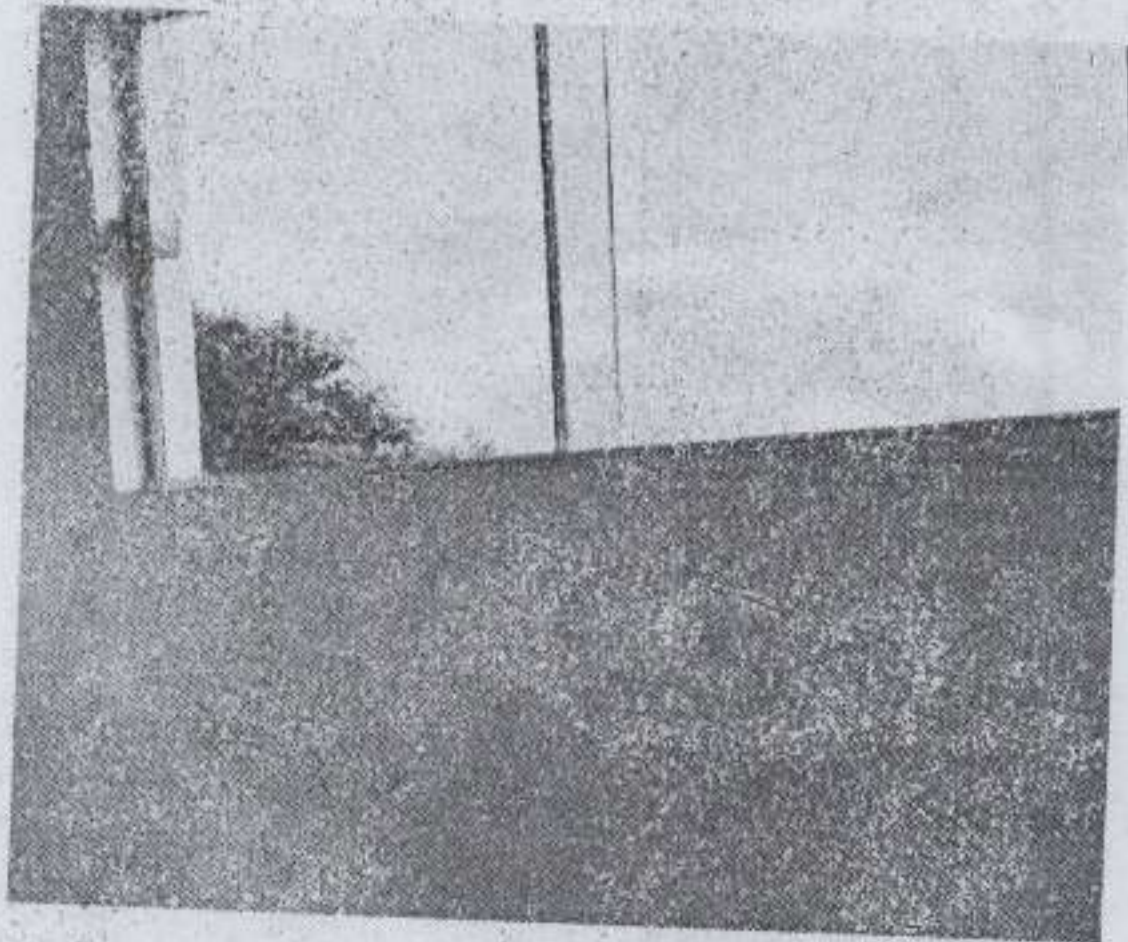

Jessica

Handwritten signature in blue ink.

Handwritten signature in blue ink.

Handwritten signature in blue ink.
13
Handwritten signature in blue ink.
Handwritten symbol in blue ink.

22 - Porta da recepção modelo duas abas sem as cantoneiras tipo "U".

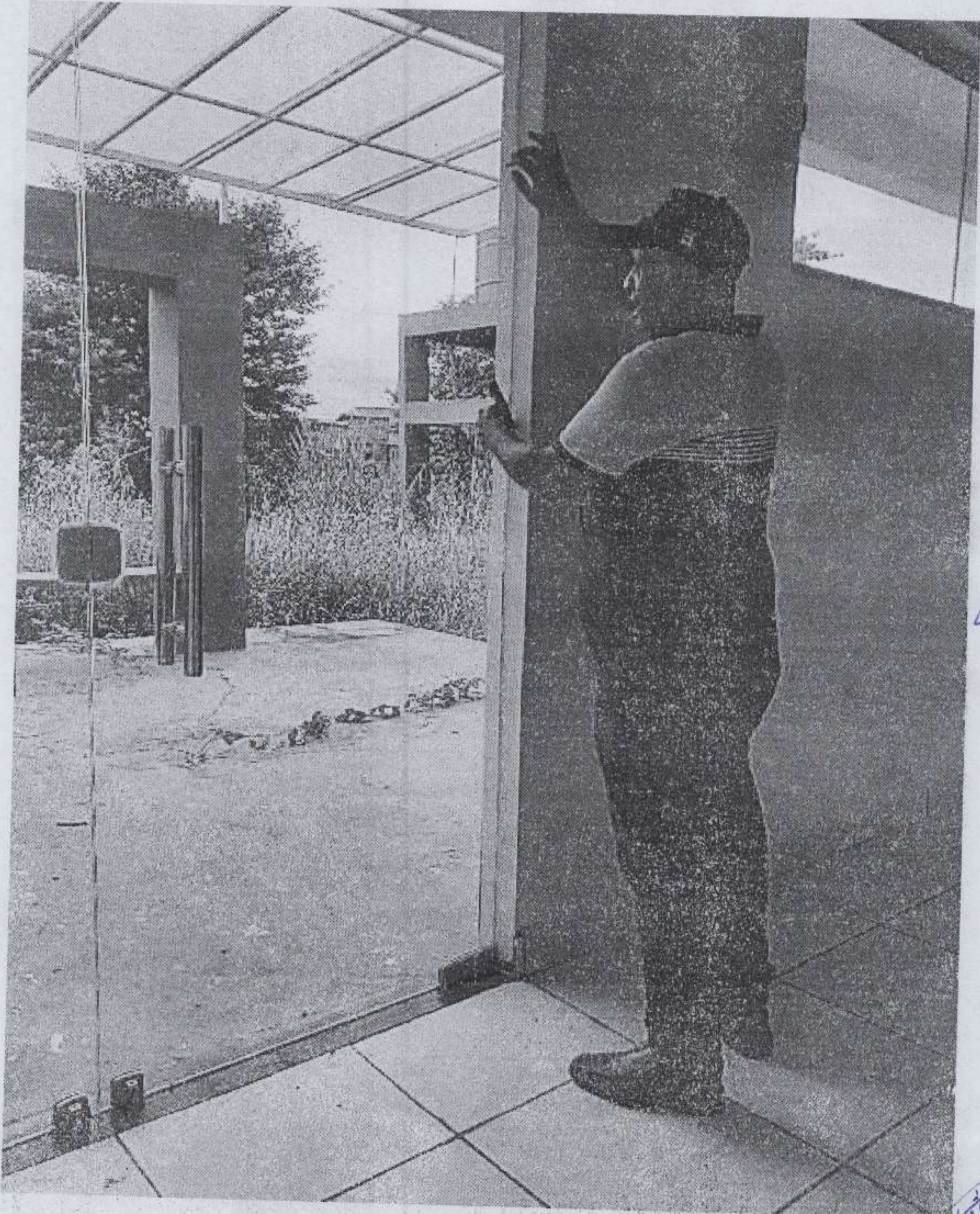

Justica

Arato
14





CONSELHO MUNICIPAL DE SAÚDE
DE JI-PARANÁ - RO

Ji - Paraná/RO, 19 de fevereiro de 2024.

Conselheiros Participantes

Ademar Bispo Pinto

Ademar Bispo Pinto
Conselheiro

Lucas Emmanuel da Silva Semeão

Lucas Emmanuel da Silva Semeão
Colaborador

Edi Semeão do Carmo

Edi Semeão do Carmo
Conselheiro

Miqueias Machado
Colaborador

Danny Jehnssen Souza Garate
Danny Jehnssen Souza Garate
Conselheiro

Ademir de Jesus Ardaia

Ademir de Jesus Ardaia
Colaborador

Jessica Brenda Rodrigues
Jessica Brenda Rodrigues
Conselheira

Jacinto Dias
Jacinto Dias
Assessor Jurídico

Ilias Aparecido Cardoso

Ilias Aparecido Cardoso
Conselheiro

**RELATÓRIO DA COMISSÃO DE CONSTRUÇÃO E REFORMA DO
CONSELHO MUNICIPAL DE SAÚDE DE JI-PARANÁ**

Nos dias 04 de janeiro e 06 de fevereiro do ano em curso, ocorreu a visita técnica da Comissão de Construção e Reforma CMS-JP, representada pelos Conselheiros Ademar Bispo Pinto, Edi Semeão do Carmo, Danny Jehnssen Souza Garate, Jessica Brenda Rodrigues, Ilias Aparecido Cardoso, juntamente com o Assessor Jurídico Jacinto Dias e os Colaboradores Miqueias Machado, Ademir de Jesus Ardaia e Lucas Emmanuel da Silva Semeão nas dependências da Unidade Básica de Saúde – Green Park em atendimento ao Memorando 824 DAB/SEMUSA/2023.

Com a visita técnica realizada *in loco*, a Comissão sugere que sejam corrigidos alguns detalhes de acabamento a seguir:

1.0 – De acordo com a Planilha os canteiros serem preenchidos com britas.



2.0 - Falta instalação do relógio de fornecimento de energia,o fio está exposto e energizado, a rede de água encontra – se irregular sem o registro da empresa de fornecimento de água. Segue utilizando a água na modalidade de rabixo.



3.0– A entrada da UBS, no periodo chuvoso acumula água devido ao desnivelamento a aproximadamente 10 cm da porta de entrada e falta a Pista guia.



4.0 – Falta registro no expurgo, e instalação de equipamento.



5.0 – Foi identificado torneira instalada abaixo da pia na primeira visita, que é inadequado na visita seguinte foi constatado a ausência da mesma, e ausência de Sifão.



6.0 – Cerâmicas soltas totalizando 100 unidades.

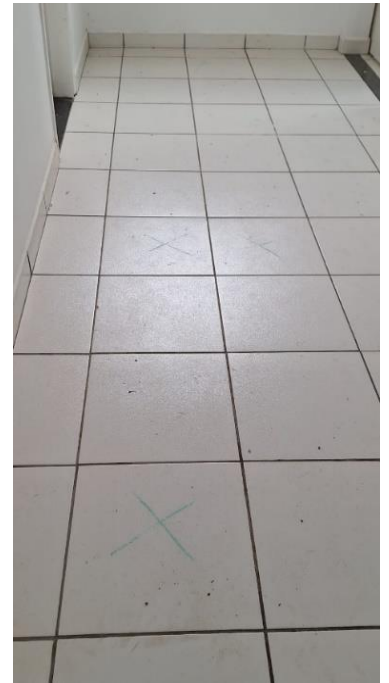

7.0 – Alçapão sem tampa, 16 portas apresentaram defeitos diversos e o quadro de energia encontra – se sem identificação.



8.0 – Falta de acabamento no forro que passa o cano de esgoto.

Obs: O cano foi aquecido de forma inadequada procedimento não é recomendado, todas as caixas de esgoto estão com as tampas desniveladas e não foram fixadas.



9.0- Falta de acabamento no portal e pia não fixada.



10 – Barra de apoio conta com três parafusos, porém em algumas coloram apenas dois parafusos, ficando frágil.

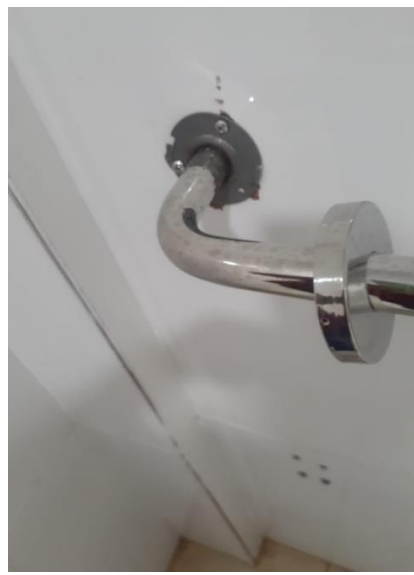

11.- Pia com os parafusos soltos, ralo do banheiro acima do nível do piso, portal adaptado e inadequado para a porta



12- Chuveiro com fio terra solto, falta de acabamento .





CONSELHO MUNICIPAL DE SAÚDE DE JI-PARANÁ – RO



13 - Pia não fixada e ausência de registro.



14 – Falta acabamentos nas janelas dos banheiros e registro.



15 – Falta de rejunte entre a pia e a parede.



16 – Todos os espelhos estão sem fixação movendo ao meio, se faz necessario ser fixado por completo.



17 – Batente inadequado não confere com a planilha.

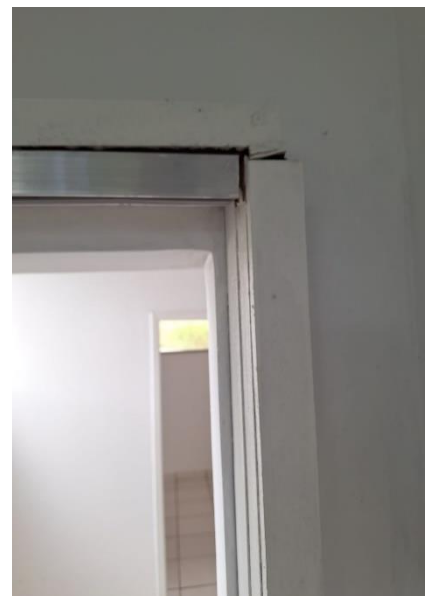

18 – Sinais de goteiras, portal sem acabamento.

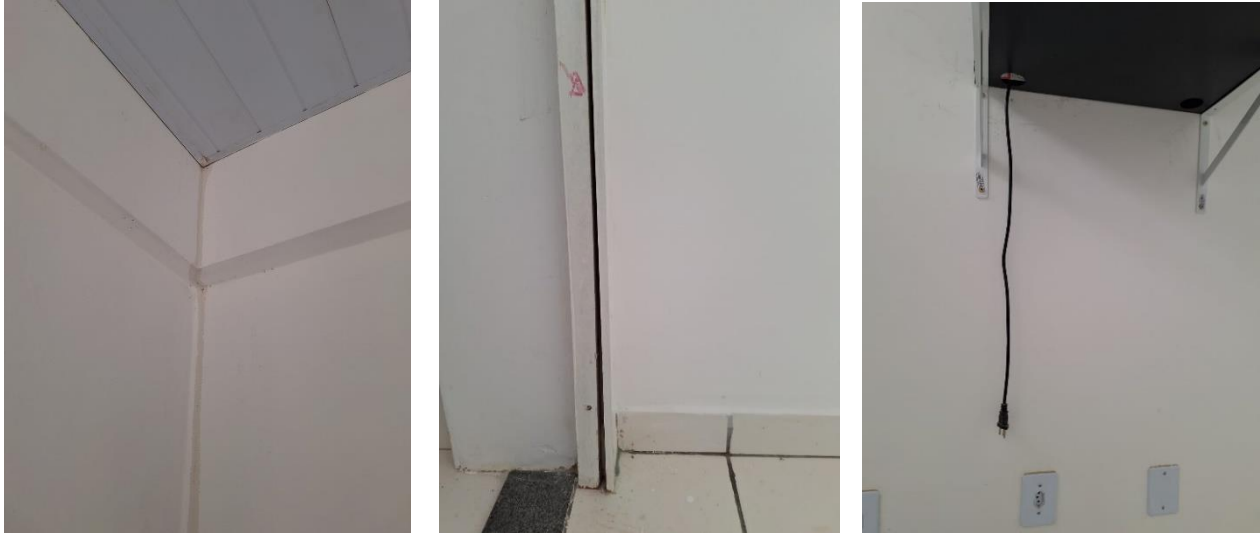

19 – Duas luminárias danificadas pelo excesso de água da chuva, foi identificado que várias telhas estão danificadas causando vazamento de água.



20 – Ausência de acento para banho de aspersão o mesmo foi identificado na visita anterior.



21 – Duas portas estão sem os batentes, e a janela do banheiro está sem acabamento.





CONSELHO MUNICIPAL DE SAÚDE DE JI-PARANÁ – RO

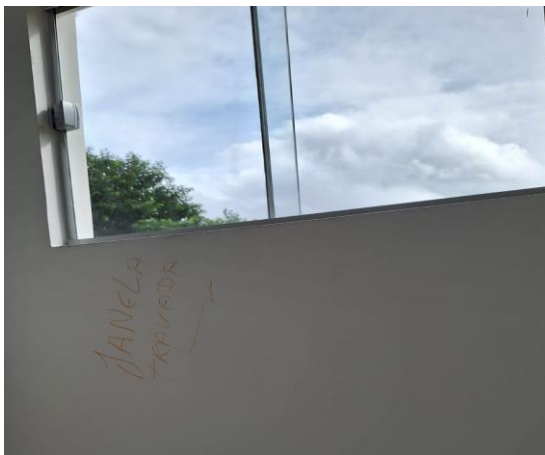
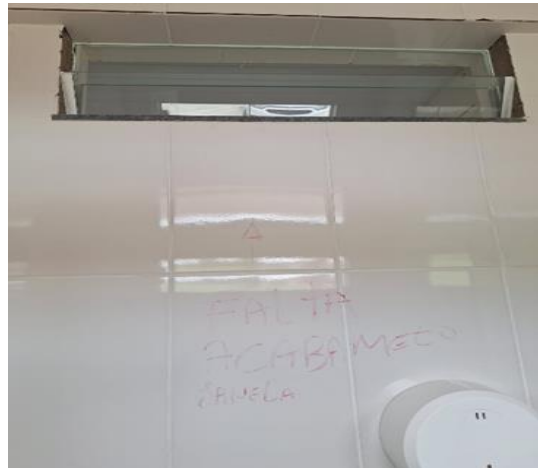



CONSELHO MUNICIPAL DE SAÚDE DE JI-PARANÁ – RO

22 – Porta da recepção modelo duas abas sem as cantoneiras tipo “U”.





CONSELHO MUNICIPAL DE SAÚDE DE JI-PARANÁ – RO

Ji - Paraná/RO, 19 de fevereiro de 2024.

Conselheiros Participantes

Ademar Bispo Pinto
Conselheiro

Lucas Emmanuel da Silva Semeão
Colaborador

Edi Semeão do Carmo
Conselheiro

Miqueias Machado
Colaborador

Danny Jehnssen Souza Garate
Conselheiro

Ademir de Jesus Ardaia
Colaborador

Jessica Brenda Rodrigues
Conselheira

Jacinto Dias
Assessor Jurídico

Ilias Aparecido Cardoso
Conselheiro